



FIN

TUOTTEET

Vuodesta 2023



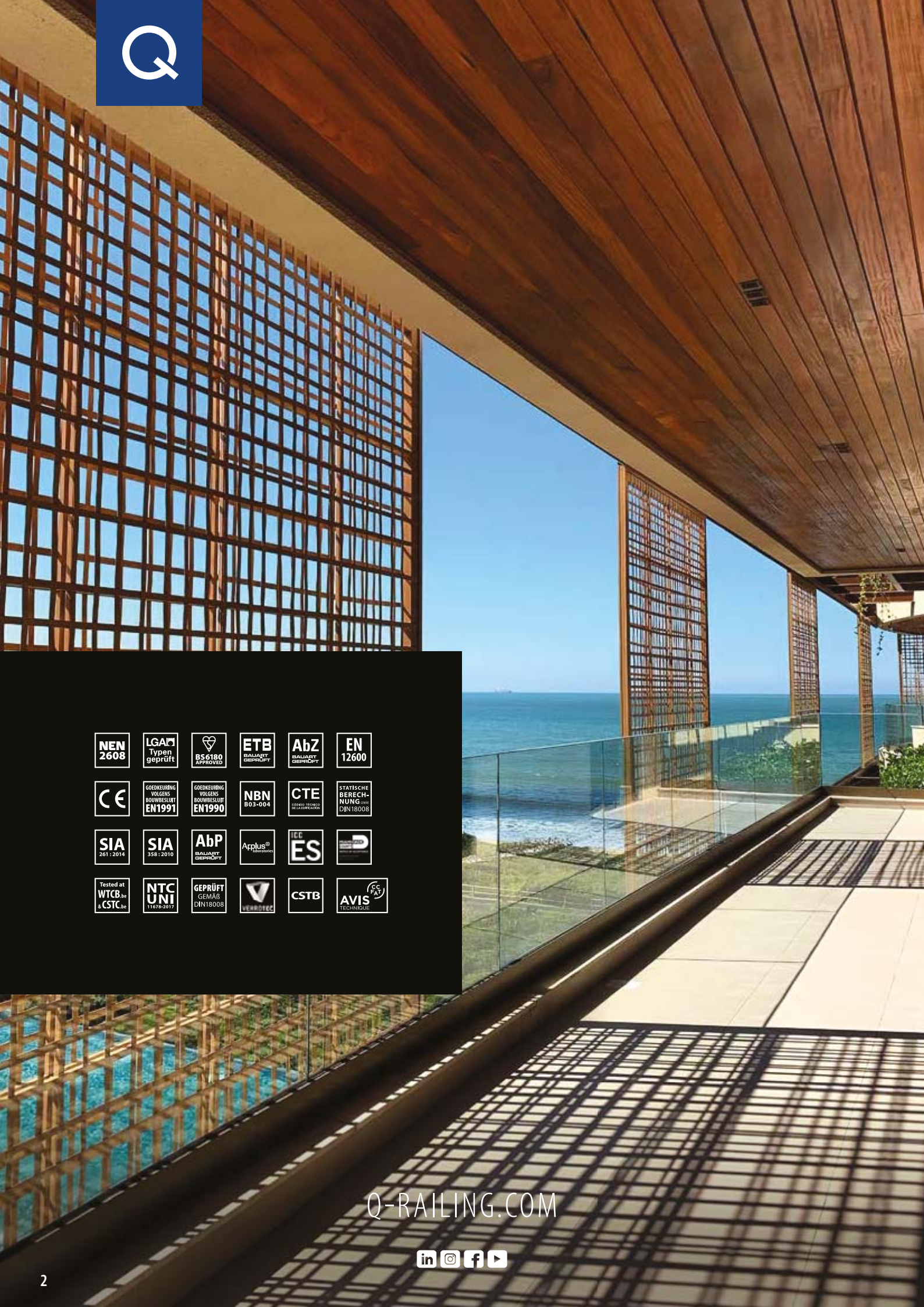

| | | | | | |
|--|--|--|--|--|--|
| | | | | | |
| | | | | | |
| | | | | | |
| | | | | | |

Q-RAILING.COM



TERVETULOAA KAIDEJÄRJESTELMIEN YKKÖSBRÄNDIN PARIIN

Mitä ykkösenä oleminen tarkoittaa meille? Emme lepää ennen kuin olemme saavuttaneet toivomasi laadun.

YKKÖSLUOKKAA JOKA SUHTEESSA

Vain parasta

- Yhdenmukainen laatu
- Korkealaatuiset materiaalit
- Moitteettomat pinnoitteet ja viimeistely
- Erittäin tarkat mitat ja minimitoleranssit

Uskomattoman nopea

- Kaikki saatavissa suoraan varastosta
- Nopea toimitus
- Yksityiskohtainen ja henkilökohtainen tekninen neuvonta
- Tilaukset verkosta 24/7

Vaihtoehtoja joka tilanteeseen

- Lukuisia tuotteita
- Paljon erilaisia design-tyylejä
- Kaikki, mitä tarvitset luodaksesi täydellisen kaiteen tai käsijohteen
- Sekoita ja sovittele yhteen komponentteja saadaksesi yksilöllisesti räätälöidyn lopputuloksen

100-prosenttisen turvallinen

- Tiukat sisäiset testausmenettelyt
- Sertifioidut riippumattomat testauslaitokset ja johtavat viranomaiset testaavat tuotteitamme
- Testaus ja viralliset hyväksynät ovat kansainvälisten rakennusnormien ja standardien mukaisia

Kauneus ja fiksuus

- Paljon innovaatioita ja tuoteparannuksia joka vuosi
- Visuaalista muotoilua jokaiseen makuun
- Erinomaisten ominaisuuksien ansiosta asennus on nopeaa ja helppoa

Verkkolähteet : www.q-railing.com

- Asennusvideot, BIM-objektit, CAD-piirustukset ja muut tekniset tiedot
- Q-PAC (Professional Anchor Calculation) -ohjelmisto laskee sinulle oikean Q-railing-ankkurin
- Katalogit, esitteet, referenssiprojektit ym



1

LASIKAIDE- JÄRJESTELMÄT

JÄRJESTELMIEN YLEISKATSAUS

6 - 7

KUINKA LÖYTÄÄ TUOTTEET HELPOSTI

8 - 9

POHJAKISKOJEN OSAT

LASI JA LASIN LIITTIMET

KÄSIJOHDEOSAT

26 - 185



2

RANSKALAINEN PARVEKE- KAIDEJÄRJESTELMÄT

JÄRJESTELMIEN YLEISKATSAUS

10 - 11

KUINKA LÖYTÄÄ TUOTTEET HELPOSTI

10 - 11

EASY GLASS® VIEW

EASY GLASS® MOD 6507-6508

LASINKIINNIKKEILLÄ

LASIN PISTEKIINNITYSHELOILLA

SUOJAKAITEET

186 - 231



3

Q-LIGHTS VALO-JÄRJESTELMÄT

JÄRJESTELMIEN YLEISKATSAUS

12 - 13

KUINKA LÖYTÄÄ TUOTTEET HELPOSTI

12 - 13

SPOTLIGHT -KOHDEVALOT KÄSIJOHTEISIIN

LINEAR LIGHT LASIN URAJOHTEESEEN

LINEAR LIGHT KÄSIJOHTEISIIN

232 - 265



4

TOLPPAKAIDE- JÄRJESTELMÄT

JÄRJESTELMIEN YLEISKATSAUS

14 - 15

KUINKA LÖYTÄÄ TUOTTEET HELPOSTI

16 - 17

KAIDETOLPPIEN OSAT

KÄSIKAITEEN OSAT

TÄYTE OSAT

266 - 419



5

LASITÄYTTEEN PIDIKKEET

LÖYDÄ LASITÄYTTEEN PIDIKE

423 - 430

LASIKIINNIKKEET

430 - 442

LASIN PIDIKKEET

444 - 445

LASIN LIITTIMET

446 - 448

SARANA JA PORTTISALPA

448 - 449

LASIN KIINNITYSHELAT

451 - 453

420 - 453



6

LISÄVARUSTEET

Q-RUUVIT YLEISKATSAUS

456

LÖYDÄ OIKEAT ANKKURIT

457 - 463

ANKKURIT

464 - 467

RUUVIT JA KIINNITYSTARVIKKEET

468 - 474

VARAOSAT LASIKIINNIKKEILLE JA LASIN
KIINNITYSHELOILLE

475

PORAUS JA KIERTEITYS

476 - 477

ASENNUSTARVIKKEET

478 - 481

HOITO JA HUOLTO

482

TYÖVÄLINEET

483 - 485

SYMBOLINDEKSI

487

454 - 487



1

LASIKAIDE- JÄRJESTELMÄT

26 - 185



EASY GLASS® SMART

≡ 12 - 21,52 mm

▲ ● H | IHI



EASY GLASS® SMART+

≡ 16,76 - 21,52 mm

▲ H | IHI



EASY GLASS® PRIME

≡ 16,76 - 25,52 mm

▲ H | IHI



EASY GLASS® MAX

≡ 19 - 31,52 mm

● IHI | IIII



EASY GLASS® UP

≡ 12 - 17,52 mm

● H | IHI



EASY GLASS® HYBRID

≡ 8 - 13,52 mm

● H | IHI

Olipa projektikohteesi yksityiskoti tai 100 000 katsojan stadion ja haluat hyödyntää kohteen valon sekä tilan mahdollisimman tehokkaasti. Q-railingin järjestelmät auttavat sinua tässä saavuttamaan maksimaalisen turvallisuuden valoisalle ja avoimelle tilalle esteettömillä näkymillä.



EASY GLASS® **STRONG**

≡ 21,52 - 33,04 mm ▲ H | H | H



EASY GLASS® **SLIM**

≡ 12 - 21,52 mm ● H



EASY GLASS® **PRO**

≡ 12 - 21,52 mm ▲ ● H | H



EASY GLASS®
LASINKIINNIKKEET LATTIAAN

≡ 12 - 21,52 mm ● H | H



EASY GLASS® **AIR**

≡ 15 - 21,52 mm ● H | H



EASY GLASS®
LASIN KIINNITYSHELAT

≡ 8 - 25,52 mm ▲ ● H | H

≡ = Lasinpaksuus ▲ = Säädettävä ● = Ei-säädettävä
H = Kevyt kuormitus H | H = Keskiraskas kuormitus H | H | H = Raskas kuormitus H | H | H | H = Extraraskas kuormitus



1

LASIKAIDE- JÄRJESTELMÄT

26 - 185

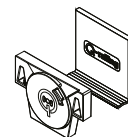
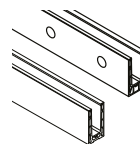

A

POHJAKISKOT

POHJAKISKOT

LASIN
KIINNITYSTEKNIikka

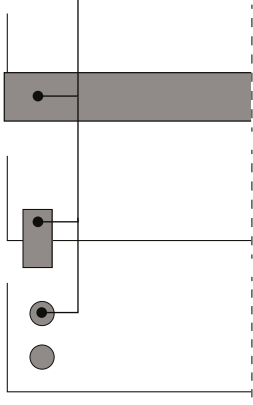

| | | |
|--|--------------------|---------|
| EASY GLASS® SMART | 33, 36, 38, 44 | 31-32 |
| EASY GLASS® SMART+ | 54, 55 | 53 |
| EASY GLASS® PRIME | 66, 68, 70, 76 | 65 |
| EASY GLASS® STRONG | 86, 88 | 85 |
| EASY GLASS® SLIM | 97, 99, 100 | 96 |
| EASY GLASS® PRO | 108, 110, 112, 114 | 106-107 |
| EASY GLASS® MAX | 119, 121, 122, 124 | 118 |
| EASY GLASS® UP | 130, 131 | 128 |
| EASY GLASS® HYBRID | 136 | 136 |
| EASY GLASS® LASINKIINNIKKEET LATTIAAN | | |
| EASY GLASS® AIR | | |
| EASY GLASS® LASIN PISTEKIINNIKKEET | | |

B

LASI

Q-GLASS

LASIN LIITTIMET

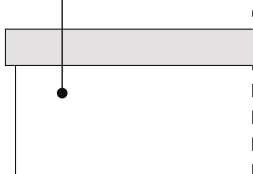

| | | |
|-------------------------|-----|---------|
| TILAUSTYÖNÄ TEHTY LASI | 160 | 162-164 |
| LASI SUORAAN VARASTOSTA | 161 | |

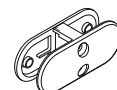

C

URA-JA KÄSIJOHTEET

REUNASUOJUS
- U-LISTAT

U-PROFILLI

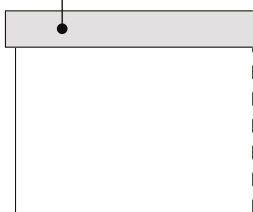

| | | |
|--|-----|-----|
| EASY GLASS® SMART | 166 | 167 |
| EASY GLASS® SMART+ | | |
| EASY GLASS® PRIME | | |
| EASY GLASS® STRONG | | |
| EASY GLASS® SLIM | | |
| EASY GLASS® PRO | | |
| EASY GLASS® MAX | | |
| EASY GLASS® UP | 166 | 167 |
| EASY GLASS® HYBRID | | |
| EASY GLASS® LASINKIINNIKKEET LATTIAAN | | |
| EASY GLASS® AIR | 166 | 167 |
| EASY GLASS® LASIN PISTEKIINNIKKEET | | |

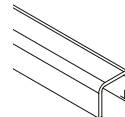
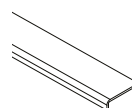

KUINKA LÖYDÄN TUOTTEEN HELPOSTI

Kaidejärjestelmämme koostuvat tavallisesti kolmesta osasta: kaiteen pidikkeistä **A**, lasi **B** ja sekä ura- ja käsijohteista **C**. Kukin osio on jaettu eri tuoteryhmiin. Määritä osio ja ryhmä, johon tuotteesi kuuluu, ja löydät tuotteen nopeasti.

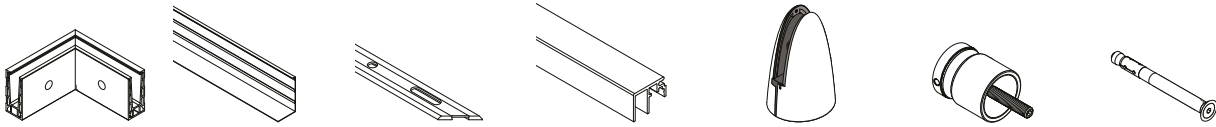
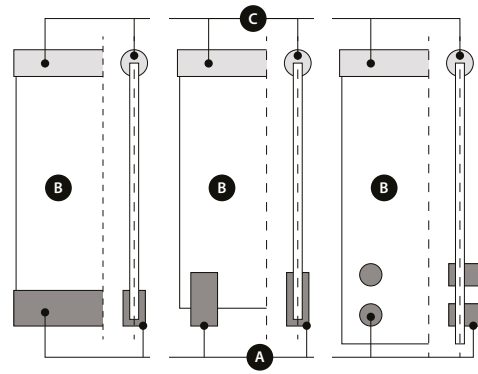

| KULMAT | PEITELISTA | VEDENPOISTO-PROFIILIT | PEITEPALAT | LASINKIINNIKKEET LATTIAAN | LASIN PISTEKIINNIKKEET | KIINNITYSTARVIKKEET |
|--------------------|------------|-----------------------|------------|---------------------------|------------------------|---------------------|
| 34, 37, 38, 45 | 42, 47 | 35, 41 | 37, 48-49 | | | 456-463 |
| 54-55 | 57 | 56 | 59-60 | | | |
| 66, 69, 70, 77 | 74, 79 | 67, 73 | 80-81 | | | |
| 86, 88 | 91 | 87, 90 | 92-93 | | | |
| 97, 99, 100 | 102 | 98 | | | | |
| 109, 110, 112, 115 | 113, 115 | 109, 112 | | | | |
| 123, 121, 122, 124 | 123, 125 | | | | | |
| 130, 131 | 132 | 133 | | | | |
| | | | | 142-145 | | |
| | | | | 148 | | |
| | | | | | 152-159 | |

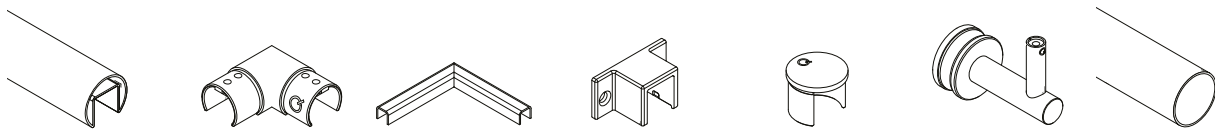

| URAJOHTTEET | LIITTIMET | KULMAT | SEINÄLAIPAT | PÄÄTYTULPAT | KÄSIJOHTEEN KANNAKKEET | PUTKET |
|---------------------------------------|---|--------------------|--------------------------------|--|------------------------|---------------------------|
| 169-170, 174, 176, 178, 180, 182, 184 | 169, 171-173, 175, 177, 179, 181, 183, 185 | 166, 168, 174, 178 | 173, 177, 181, 182, 184 | 168, 169, 173, 174, 177, 178, 181, 182, 185 | 286, 297, 340-341, 365 | 285, 300, 351, 367 |
| 137-138 | | | 137-138 | | | |
| 169-170, 174, 176, 178, 180, 182, 184 | 169, 171-173, 175, 177, 179, 181, 183, 185 148 | 166, 168, 174, 178 | 173, 177, 181, 182, 184 149 | 168, 169, 173, 174, 177, 178, 181, 182, 185 149 | 286, 297, 340-341, 365 | 285, 300, 351, 367 149 |
| | 169, 171-173, 175, 177, 179, 181, 183, 185 | 166, 168, 174, 178 | 173, 177, 181, 182, 184 | 168, 169, 173, 174, 177, 178, 181, 182, 185 | 286, 297, 340-341, 365 | 285, 300, 351, 367 |



2

RANSKALAINEN PARVEKE -KAIDEJÄRJESTELMÄT

186 - 231



EASY GLASS® VIEW

12 - 21,52 mm

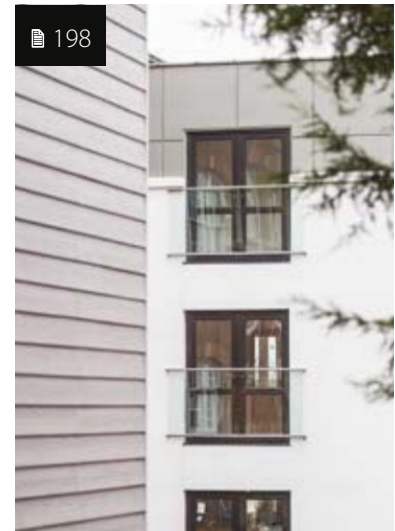

EASY GLASS® MOD 6507 / 6508

8 - 21,52 mm

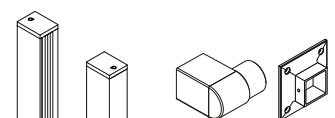

SEINÄPROFILI

SEINÄLAIPAT

JULIET-PARVEKE

| | | |
|------------------------------|--------------|------------------|
| EASY GLASS® VIEW | 192-193, 195 | |
| EASY GLASS® MOD 6507 / 6508 | | 200-208 |
| LASINKIINNIKKEILLÄ | | |
| LASIN PISTEKIINNITYSHELOILLA | | |
| SUOJAKAITEET | | 220-221, 223-230 |

Ranskalainen parveke vaikuttaa merkittävästi julkisivun ulkonäköön. Jotta voit pitää tyylin yhtenäisenä kaikenlaisissa projekteissasi, meiltä löydät lukuisia erilaisia tapoja toteuttaa hyvinkin erinäköisiä ranskalaisia parvekkeita.



LASINKIINNIKKEILLÄ

== 9,52 - 21,52 mm

● H | HH



LASIN PISTEKIINNITYSHELOILLA

== 8 - 31,52 mm

▲ H | HH



SUOJAKAITEET

● H

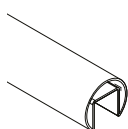

URAJOHEET



LASIKIINNIKKEET

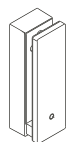

LASIN KIINNITYSHELAT

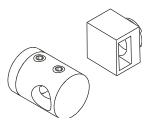

TANGON PIDIKE

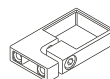

SEINÄLAIPAT

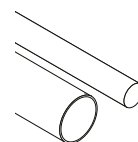

TANGOT JA PUTKET



PÄÄTYTULPAT

| | | | | | | |
|--------------|-----|---------|----------|-----|------------------|-------------------|
| | | | | | | 197 |
| 200-207, 209 | | | | | | |
| | 211 | | | | | |
| | | 213-217 | | | | |
| | | | 219, 222 | 221 | 219-221, 223-231 | 219, 221-222, 225 |

== = Lasinpaksuus ▲ = Säädettävä ● = Ei-säädettävä

H = Kevyt kuormitus HH = Keskiraskas kuormitus



3

Q-LIGHTS VALOJÄRJESTELMÄT

232 - 265



Q-LIGHTS **SPOTLIGHT**



Q-LIGHTS **LINEAR LIGHT**

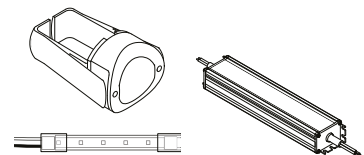

TUOTE-OSIO

LED-NAUHAT /
LED-KOHDEVALOT

MUUNTAJAT

| | | |
|------------------------------|----------|----------|
| Q-LIGHTS SPOTLIGHT | 236 | 237 |
| Q-LIGHTS LINEAR LIGHT | 238, 245 | 239, 246 |

Luo tunnelmaa ja turvallisempi ympäristö lisäämällä valonauha kaiteeseesi.

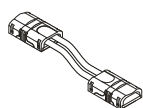

JOHTOLIITTIMET

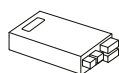

OHJAIMET

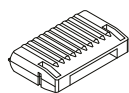

VIRTÄLÄHTEET

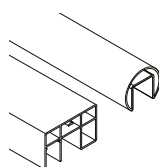

URAJOhteET /
KÄSIJOhteET

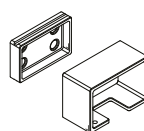

SEINÄLAIPAT

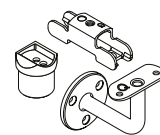

KÄSIJOhteEN KANNAKKEET
/ KÄSIJOhteEN HELÄT

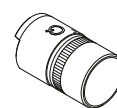

LIITTIMET

| | | | | | | |
|------------------|-----|---------|----------------------|-----------------|------------------------------|-------------------------|
| 240-242, 247-251 | 252 | 252-253 | 351 254, 257, 259 | 265 254, 265 | 260-262 256, 258, 260-262 | 352-355 255, 263-264 |
|------------------|-----|---------|----------------------|-----------------|------------------------------|-------------------------|



4

TOLPPAKAIDE- JÄRJESTELMÄT

266 - 419



268

EASY ALU



282

SQUARE LINE® 40x10

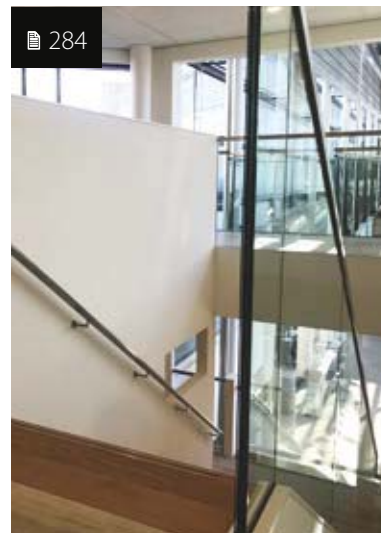

284

SQUARE LINE® 40x20



360

BARRIER LINE



362

Q-LINE KIILLOTETTU



372

HITSATTAVAT OSAT

Luo designia portaikkoon, parvekkeelle tai aulatilaan Q-railingin tolppakaiteella. Laajasta valikoimastamme löytyy ratkaisut jokaiseen rakennusprojektiin ja tyyliin.

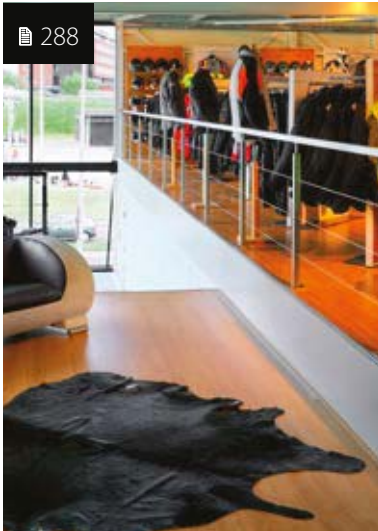

SQUARE LINE® 40x40



SQUARE LINE® 60x30

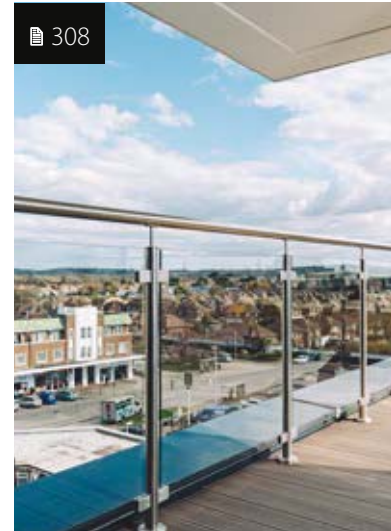

Q-LINE



BENDYWOOD



NATURAIL



TÄYTTEET



4

TOLPPAKAIDE- JÄRJESTELMÄT

266 - 419

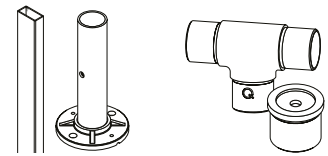

A

TOLPAT

KAIDETOLPAT

LIITTIMET / ADAPTERIT

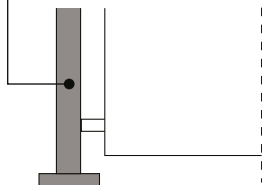

| | | |
|--------------------|-----------------------|-------------------|
| EASY ALU | 270, 273 | |
| SQUARE LINE® 40x40 | 290-291 | 296, 301 |
| SQUARE LINE® 60x30 | 304 | 305 |
| Q-LINE | 310-314, 316, 320-322 | 332-333, 354, 356 |
| BARRIER LINE | 361 | |
| Q-LINE KIILLOTETTU | 363 | 365, 368 |

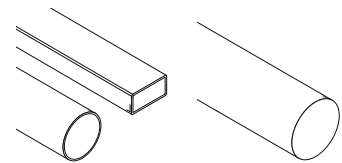

PUTKET

PUISET KÄSIJOHTEET

B

KÄSIJOHTEET / SEINÄKAIDEJÄRJESTELMÄT

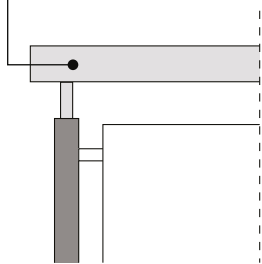

| | | |
|--------------------|----------|---------|
| EASY ALU | 275-276 | |
| SQUARE LINE® 40x10 | 282 | |
| SQUARE LINE® 40x20 | 285 | |
| SQUARE LINE® 40x40 | 300 | |
| SQUARE LINE® 60x30 | 305, 307 | |
| Q-LINE | 351 | 383-384 |
| Q-LINE KIILLOTETTU | 367 | |
| BENDYWOOD | | 383 |
| NATURAIL | | 384 |

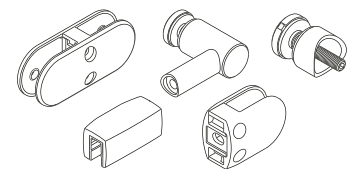

C

TÄYTTEET

LASITÄYTTEEN PIDIKKEET

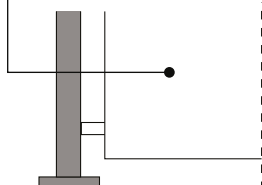

| | |
|--------------------|-----------------------|
| EASY ALU | |
| SQUARE LINE® 40x40 | |
| SQUARE LINE® 60x30 | 431-453 |
| Q-LINE | |
| Q-LINE KIILLOTETTU | 432-434, 438, 452-453 |

KUINKA LÖYDÄN TUOTTEEN HELPOSTI

Kaidejärjestelmämme koostuvat tavallisesti kolmesta osasta: kaidetolpista **A** käsijohteista ja putkista **B** sekä täytteistä **C**. Kukin osio on jaettu eri tuoteryhmiin. Määritä osio ja ryhmä, johon tuotteesi kuuluu, ja löydät tuotteen nopeasti.

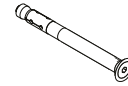
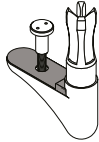
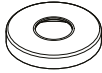
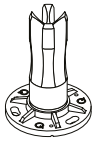
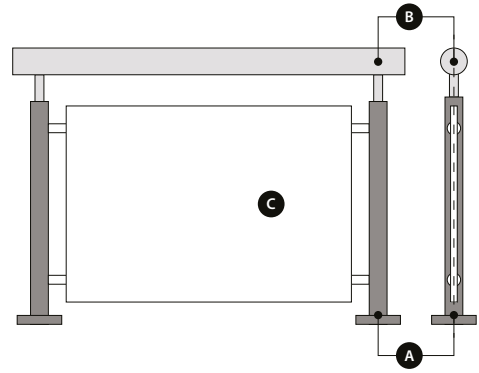

JALKALAIPAT

PEITELAIPPA

PORRASLAIPAT

KAIDETOLPAN
KANNAKKEET

HITSATTAVAT OSAT

KIINNITYSTAR-
VIKKEET

| | | | | | |
|--------------|--------------|---------|---------|---------|---------|
| 271 | 274 | | 274 | | 457-473 |
| 290, 292 | 290-292 | | 293 | 374 | |
| 304 | 304-305 | | 305 | 374 | |
| 310-312, 316 | 310-312, 315 | 322-323 | 317-319 | 373-374 | |
| 312 | 361 | | | | |
| | | | 363 | | |

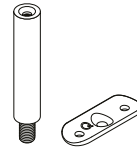
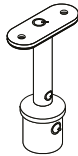
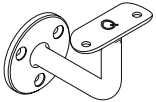

KÄSIJOHTEEN KANNA-
KE, SEINÄASENNUS

KÄSIJOHTEEN KANNA-
KE, TOLPPA-ASENNUS

LIITTIMET /
PÄÄTYTULPAT

SEINÄLAIPAT

KÄSIJOHTEEN
KANNAKKEEN OSAT

HITSATTAVAT OSAT

| | | | | | |
|--------------|--------------------------|----------|-----|--------------|---------|
| | | 277-279 | 278 | | 375-379 |
| 282 | | 283 | | | |
| 286-287 | | 285 | 285 | | |
| 297-299 | 294-295 | 300-301 | 301 | 296 | |
| | 306 | 305, 307 | 307 | 305 | |
| 338-349 | 324-326, 328-332, 349 | 352-358 | 359 | 329, 334-337 | |
| 365-366 | 364 | 367-368 | 368 | | |
| 345-346, 349 | 324-326, 338 | | | | |
| | | 385 | | | |

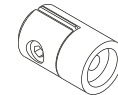
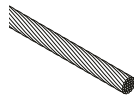
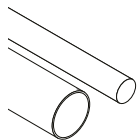
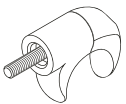

LASIN PUTKIKEHYS

LASI

TANGOT JA PUTKET

VAIJERI

VERKKO

HELAT
METALLILEVYLLE

| | | | | | |
|---------|---------|-----------------------------------|---------|---------|---------|
| 388-390 | 386-387 | 392-394, 396-397, 399, 401-403 | 405-411 | 413-414 | 417-419 |
| | | 392-393, 395-397, 401-403 | | | |
| | | 369 | | | 370-371 |

Easy Glass® Smart+

Etsitkö ratkaisua, joka mahdollistaa jopa 21,52 mm:n paksuisen lasin asentamisen nopeasti ja jonka avulla voit myös kohdistaa jokaisen lasipaneelin erikseen? Easy Glass® Smart+ on ratkaisu tarpeisiisi! Uusi pohjakisko sisältää säädettävän Q-disc® System, joka tekee lasin kohdistuksesta helppoa.

📖 50

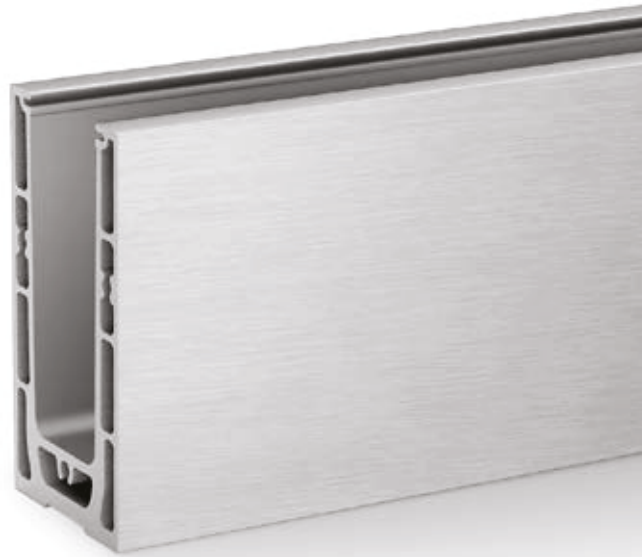

UUTUUDET 2023



Easy Glass® Strong

Kun kaipaat äärimmäisen vahvaa pohjakiskoa, jota on kuitenkin erittäin helppo säätää, uusi Easy Glass® Strong -lasikaide Q-disc® System on etsimäsi ratkaisu. Helppokäyttöinen ja luja ratkaisu on ihanteellinen valinta stadioneille, lentokentille, ostoskeskuksiin ja muihin julkisiin tiloihin.

📖 82

Ranskalaiset parvekeratkaisut

Tutustu uusimpiin Easy Glass® View -ratkaisuihin. Uudet esiporatut seinäprofiilit ja väliprofiilit mahdollistavat entistä leveämpien ranskalaisten parvekkeiden asentamisen nopeasti ja helposti. Lisäksi valikoimastamme löytyy enemmän ranskalaisen parvekkeen ratkaisuja kuin uskoisitkaan: voit käyttää myös lasinkiinnikkeitä, lasin kiinnitysheloja, suojakaiteita tai Easy Alu -järjestelmää luodaksesi tyylikkään ja kestävä putoamissuojan lattiasta kattoon ulottuviin ikkunoihin.

📖 188



BLACK LINE



Black Line -mallistosta löydät kaikki tolppakaidejärjestelmän tai lasikaiteen asentamiseen tarvitsemäsi komponentit mustana.



Käsijohteen kannakkeet

Nyt löydät meiltä entistä laajemman valikoiman käsijohteen kannakkeita Q-line- ja Square Line® -järjestelmiin.

Linear Light -LED-nauhat ja -liittimet

Tutustu laajennettuun Q-lights Linear Light -valikoimaamme, josta löydät uusia LED-nauhoja, liittimiä ja muuntajia. LED-valoja on nyt entistä useampia metriä kohden, joten Linear Light -valoin valaistu kaide voi muuttaa täysin huoneen tunnelmaa ja tehdä siitä samalla selvästi turvallisemman. Linear Light -valojen lisääminen valitsemaasi Q-railing-kaiteeseen on helppoa.

238



Moniväriset LED-nauhat

Tarvitsetko ripauksen väriä? Lisää kauniin tunnelmallinen värilisä käsijohteeseen, kaiteeseen, kulkuväylälle tai portaisiin monivärisillä valonauhoillamme. Saatavana pyynnöstä.

Digitaalinen tuoteluettelo

Haluatko käyttää tuoteluetteloa digitaalisena versiona? Löydät luettelon verkosta tai voit ladata sen pdf-muodossa osoitteesta www.q-railing.com.

Tarvitsetko apua tai neuvoja?

Q-railingille henkilökohtainen asiakasneuvonta on tärkeää! Lähetä meille sähköpostia tai soita, jos sinulla on kysyttävää, haluat saada tarjouksen tai tehdä tilauksen. Me olemme aina apunasi.

Lisätietoja QR-koodeilla

Skannaa QR-koodit järjestelmäsivuiltamme! Niiden avulla pääset suoraan järjestelmän sivulle ja näet kaikki saatavilla olevat tiedot. Inspiroidu erilaisista projektien kuvista ja tutki tietoja asennusvideoista, tuotemanuaaleista, testiraporteista ja CAD-objekteista.

SCAN ME!



VALIKOIMAMME MATERIAALIT, VÄRIT JA PINNAT



304

316

Ruostumaton teräs

Kestävä ja hyvännäköinen ruostumaton teräs on yksi suosituimmista kaidejärjestelmä materiaaleista. Sitä on saatavana eri laatuina ja hieman eri koostumuksilla. Pelkkä teräs luonnollisesti ruostuu, mutta tiettyjä elementtejä lisäämällä siitä saadaan ruostumatonta. Sisätiloissa käytetään yleensä 304-luokan ruostumatonta terästä. Luokan 316 ruostumaton teräs taas sisältää 2 % molybdeeniä, joka tekee materiaalista paremmin säröilyä, pistemäistä korroosiota ja jännityksen aiheuttamia vahinkoja kestävä. Näin ollen suosittelemme ulkokäyttöön tavallisesti 316-luokan ruostumatonta terästä.



Muovi

Käyttämällä termoplastisella materiaalilla on erinomaiset kemialliset ja kestävyysominaisuudet. Lisäksi se voidaan valmistaa missä tahansa RAL-värisä, joten se sopii kaidejärjestelmääsi täydellisesti. Materiaali kestää erinomaisesti iskuja, kuumuutta, kemiallisia vaikutuksia ja hankausta. Lisäksi se on vetolujua, pintakovaa ja jäykkää, se pitää hyvin muotonsa ja sillä on hyvät sähköiset ominaisuudet.



Alumiini

Kevyessä mutta vahvassa alumiinissa on luonnollinen oksidikerros, joka edistää korroosion kestävyttä. Parempaan suojan saavuttamiseksi kerrosta on vahvennettava. Suurin osa tämän luettelon alumiinituotteista on valmistettu anodisoidusta alumiinista (25µ). Muussa tapauksessa materiaali kuvataan raakapintaiseksi alumiiniksi.



Sinkki

Kestävä ja edullinen ruiskuvalettu sinkki voi olla erittäin taloudellinen vaihtoehto muille metalleille. Materiaaliin saa miellyttävän tunnun lakkaamalla tai pinnoittamalla. Monet Q-railingin sinkkituotteista on valmiiksi pinnoitettu.



Teräs

Teräksestä on käytössä useita erilaisia seoksia, joista kukin sopii eri tarkoituksiin. Teräksen vahvuus ja murtumislujuus riippuvat raudan, hiilen ja muiden elementtien pitoisuuksista seoksessa. Teräksen avulla voidaan myös parantaa projektin ulkonäköä esimerkiksi jauhemaalalla se haluamasi värikartan sävyillä.

Saatavana olevat värit ja niiden erilaiset pinnat on mainittu alla. Useimpien tuotenumeroiden kaksi viimeistä numeroa viittaavat väriin ja/tai pintaan.

158238-**36**
 133507-033-**12**
 168410-050-00-**82**

Saatavana oleva väri/pinta

| | | | | | |
|--|---|---|---|----------------------------------|--|
| 00 Raaka | 00 Raaka | 00 Raaka | 08 Matta hopeinen vaikutelma | 10 Kiillotettu | 12 Satiini |
| | | | | | |
| 17 Kromattu | 18 Harjattu, anodisoitu | 19 INDOOR Ruostumatoneräs vaikutus | 20 Ruostumatoneräs vaikutus | 30 E-coat-pinnoitettu* | |
| | | | | | |
| 33 RAL 7016 Antrasiitinharmaa, matta, tasainen | 36 RAL 9006 Alumiinin valkoinen silkkinen, tasainen | 80 RAL 9005 Musta, silkkinen, teksturoitu | Saatavilla seuraaviin Ruostumaton teräs Alumiini Sinkki Teräs Muovi | | *E-pinnoite, jota kutsutaan myös elektroforeesipinnoitukseksi, on ohut 15 µ:n kerros, joka luo suojakerroksen (pohjapinnoitteen) terästuotteille. E-pinnoituksen jälkeen tuote on valmis lopulliseen pintakäsittelyyn, joka voi olla lakkaus tai jauhemaalaus. |
| | | | | | |

Pulverimaalattu

| | | | | |
|--|--|---|---|--|
| 32 RAL 9016 INDOOR Valkoinen, silkkinen, tasainen | 33 RAL 7016 Antrasiitinharmaa matta, teksturoitu | 34 RAL 7047 Teleharmaa 4, silkkinen, tasainen | 82 RAL 9005 Musta, matta, teksturoitu | 89 RAL 9005 INDOOR Musta, matta, tasainen |
| | | | | |

Kaikki raakapinnaiset tuotteet voidaan pulverimaalata saatavilla oleviin RAL-väreihin.



JÄLLEEN SAATAVANA MUSTANA

SAATAVANA ERI PINNOILLA

Black Line on kattava valikoima komponentteja, joiden väri on musta RAL 9005. Komponentit sopivat lähes mihin tahansa kaideprojektiin. Black Line -mallistosta löydät kaikkea: lasikiinnikkeet, lasin pistekiinnityshelat, pohjakiskot lasikaiteisiin, kaidetolpat ja käsijohteet. Korkealuokkaisista materiaaleista valmistetut ja täydellisesti viimeistellyt komponentit on tehty helposti asennettaviksi.



Puhdistus ja huolto



Ruostumaton teräs kestää korroosiota ja naarmuuntumista suuressa määrin, mutta se tarvitsee huoltoa, erityisesti haastavissa olosuhteissa. Asennuksen aikana on mahdollista tulla kemiallisia ja mekaanisia vaurioita ja ne voivat vaurioittaa tai tuhota luonnollisen passiivisen kerroksen. Suosittelemme kaikkien pintojen käsittelyä Q-ultra-clean-aineella varmistaaksemme vahvan passiivisen kerroksen, kestäväen suojan ja pitkäkestoisen hyvän ulkonäön.

| Käyttökohteet | |
|----------------------|--------------------------------|
| Q-protector | Ruostumaton teräs + alumiini |
| Q-ultra-clean | Ruostumaton teräs |
| Q-cleaner | Ruostumaton teräs (+ alumiini) |

Q-protector

Suihkuta tämä pitkäkestoinen suojasuihke heti asennettuasi ruostumattoman teräskateen tai alumiinikaiteen. Se puhdistaa lian sekä muut jäänteet kaiteesta ja suojaa sitä samalla sormenjäljiltä, kosteudelta ja sään vaikutuksilta muodostamalla suojakerroksen materiaalin pinnalle. Ja mikä parasta: se ei vaadi odottelua tai huuhtelua vedellä.

Q-protector takaa ruostumattomalle teräskateelle tai alumiinikaiteelle pidemmän käyttöiän ja lyhentää puhdistusvälejä.

Q-ultra-clean

Tämä puhdistusaine on erityisesti suunniteltu ruostumattomasta teräksestä valmistetuille komponenteille. Sitä tulisi käyttää asennuksen jälkeen, ennaltaehkäisevästi ja korroosion esiintyessä. Se poistaa sitkeän lian ja pintakorroosion. Se myös uusii ja vahvistaa ruostumattoman teräksen suojavaa passiivista kerrosta.

Q-cleaner

Q-cleaner poistaa likaa, öljyä, sormenjälkiä ja permanenttitussin merkkejä. Sitä on ihanteellista käyttää asennuksen aikana ja kaideosien säännölliseen puhdistukseen.

Muut tuotteissamme käytetyt materiaalit – teräs ja sinkki – voidaan puhdistaa lämpimällä saippuvedellä.

Materiaalien käyttö

| Ympäristökijät | Käyttökohteet | Sinkki | Alumiini (harjattu, anodisoitu) | Alumiini (raaka) | Alumiini (pulverimaalattu) | Ruostumaton teräs 304 | Ruostumaton teräs 316 |
|----------------|---|--------|---|------------------|----------------------------|-----------------------|---|
| | | Pieni | Sisätilojen rakenteet, mutta ei märkätilat. | ✓ | ✓ | ✓ | ✓ |
| Maltillinen | Sisätilojen rakenteet, mutta ei huomattavan kloori- tai rikkidioksidikuormituksen alaiset tilat (esim. puolikemialliset tehtaot). | ✓ | ✓ | ✓ | ✓ | ✓ | ✓ |
| Keskisuuri | Ulkorakenteet paikoissa, joissa on jonkin verran kloori- tai rikkidioksidikuormitusta (esim. vähintään 25 km etäisyydellä rannikolta ja vesiympäristöstä). | ! | ✓ | ✗ | ! | ✗ | ✓ |
| Suuri | Ulkorakenteet paikoissa, joissa on todennäköisesti suuri korroosiovaikutus kloori- tai rikkidioksidikuormituksen, suuren kosteuspitoisuuden tai haitallisten aineiden kertymisen vuoksi (esim. rannikkoalueet ja uima-allasympäristöt). | ✗ | ✓ | ✗ | ! | ✗ | ✓  |

✓ = Sopiva

! = Sopiva, mutta tarvitsee erityistä huomiota/neuvontaa

✗ = Ei sopiva

**Rekisteröidy
nyt**

EI PELKÄSTÄÄN VERKKO-OSTOKSIA

Verkkokaupastamme tilaaminen käy helposti ja joustavasti. Kaikki tuotteemme, mukaan lukien tässä tuoteluettelossa näkyvät kaidejärjestelmät ja kaidekomponentit sekä muu tuotevalikoimamme, ovat helposti tilattavissa verkosta. Lisäksi näet ajantasaiset varastomäärät, henkilökohtaiset alennuksesi ja aktiiviset palkintokampanjat.

Q-railing-verkkokaupan kätevät toiminnot:

- ✓ Verkkotilaus
- ✓ Tarjouspyynnöt
- ✓ Ajantasaiset varastotiedot
- ✓ Tuotetiedot
- ✓ Henkilökohtaiset alennukset
- ✓ Aktiiviset palkintokampanjat

Oletko jo Q-railing-asiakas?

Liity nyt verkkokauppaamme! Rekisteröidy vain verkossa ja saat henkilökohtaiset kirjautumistietosi myyntitiimiltämme!

Haluatko liittyä Q-railing-perheeseen?

Rekisteröidy uudeksi asiakkaaksi! Vahvistuksen saatuasi pääset käyttämään koko verkkokauppaa ja sen kaikkia toimintoja.

PREFIX HELPOTTAÄ ELÄMÄÄ

Valmistelu on avain menestykseen. Miksi et käyttäisi aikaa ja rahaa säästävää Prefix-palvelua ostaessasi seuraavan Q-railing-kaideratkaisun? Saat kaiken sataprosenttisen valmiina asennusta varten.

PREFIX Esiasennuspalvelu saatavilla



Taivutus

Suoritamme tilauksesta 2D- ja 3D-taivutusta putkenosille, käsijohteille, U-profiileille, kaiteiden yläreunojen suoja-profileille ja jopa Easy Glass® -pohjakiskoille. Tämän pikkutarkasti suoritettun palvelun ansiosta voit varmistua siitä, että saat täsmälleen tarvitsemasi koot ja taivutukset.



Leikkaus ja jysintä

Jotta pääset mahdollisimman helpolla, pyydä meiltä ruostumattomasta teräksestä, alumiinista ja puusta valmistettujen tuotteiden esileikkausta. Tämä koskee käsijohteita, pylväitä ja Easy Glass® -pohjakiskoja. Voit saada ostoksesi jo valmiiksi jiirisahattuina tai esijysintä esimerkiksi LED-kohdevaloja varten.



Poraus ja kierteitys

Kannattaa kokeilla poraus- ja kierteityspalveluamme, ja huomaat haluavasi hyödyntää palvelua myös jatkossa ostaessasi Q-railingin pylväitä tai käsijohteita. Teemme työt tarkkojen ohjeidesi mukaisesti mukaan luettuna asennusta varten tarvitsemasi reiät ja kierteet.



Hitsaus

Q-railingin vakiotuotteet edellyttävät harvoin hitsausta sopiakseen paikalleen. Mutta sekään ei ole meille ongelma. Anna meidän hitsata tilaustyönä valmistettavat tuotteesi ja toimittaa ne sinulle valmiina asennettaviksi.



Pulverimaalaus

Lisää helposti pulverimaalaus tilatessasi pohjakiskoja, käsijohteita, päätytulppia tai muita komponentteja, jotka haluat räätälöidä värillä. Valitse haluamasi RAL-väri.

Esiasennus

Kun haluat tarpeitasi vastaavia Q-railingin tuotteita esiasennettuina, hyödynnä Prefix-palveluamme. Kuvittele, miten paljon aikaa säästäisit, jos esimerkiksi lasikiinnikkeet ja poikkitangon pidikkeet olisi esiasennettu jo ennen toimitusta.

Lataa ja täytä lomake tilataksesi prefix-palveluja. Tai ole suoraan yhteydessä meihin. Konsulttimme auttavat teitä mielellään.



PULVERIMAALAUUS / 2D TAIVUTUS



FLOWDRILL

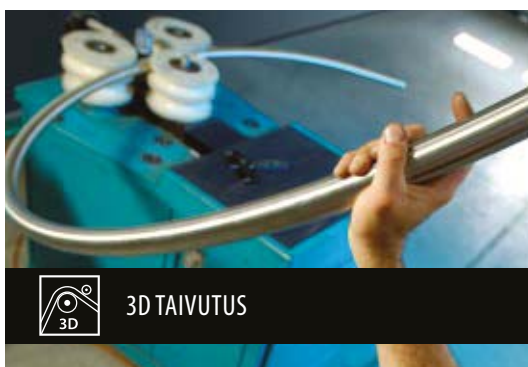

3D TAIVUTUS



LEIKKAUS



LASIKAIDE- JÄRJESTELMÄT

| | |
|--------------------------------------|-----------|
| Easy Glass® Smart | 28 - 49 |
| Easy Glass® Smart+ | 50 - 61 |
| Easy Glass® Prime | 62 - 81 |
| Easy Glass® Strong | 82 - 93 |
| Easy Glass® Slim | 94 - 103 |
| Easy Glass® Pro | 104 - 115 |
| Easy Glass® Max | 116 - 125 |
| Easy Glass® Up | 126 - 133 |
| Easy Glass® Hybrid | 134 - 139 |
| Easy Glass® lasikiinnikkeet lattiaan | 140 - 145 |
| Easy Glass® Air | 146 - 149 |
| Easy Glass® lasin kiinnityshelat | 150 - 164 |



- Suunniteltu:** Kevyestä keskiraskaaseen kuormitukseen
- Käyttö:** Sisä- ja ulkotiloissa
- Vaihtoehdot:** Lattia-, valu- ja sivuasennus
- Käyttökohteet:** Parvekkeet, galleriat, jalkakäytävät, tilanjakajat, portaikot ja Juliet-parvekkeet
- Materiaali:** Alumiini (raaka, harjattu ja anodisoitu, pulverimaalattu RAL9005 musta)
- Lasin paksuus:** 12–21,52 mm

Löydät kaikki tiedot kotisivujen Easy Glass Smart -osiosta



<https://q-ne.ws/Smart23>

EASY GLASS® SMART



reddot winner 2020
innovative product

Lyömättömän helppo asentaa

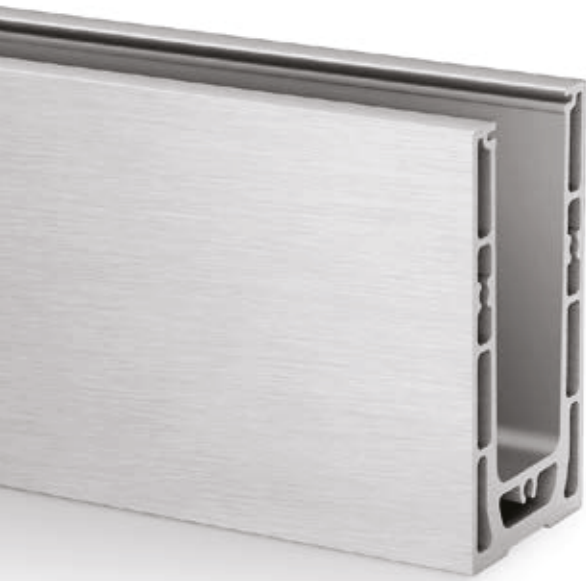

Easy Glass® Smartissa on vallankumouksellinen Q-disc® System. Sisävahvikkeen ja Q-discin yhdistelmä tekee lasin asennuksesta äärimmäisen nopeaa. Sinun tarvitsee vain asentaa pohjakisko, kohdistaa lasi ja kiinnittää kukin paneeli varmasti yhdellä yksinkertaisella käden liikkeellä. Q-disc Systemin säädettävässä mallissa voit kohdistaa jokaisen lasipaneelin myös pystysuunnassa. Lisäominaisuutena on saatavana Easy Glass -peitepala, joka mahdollistaa saumattoman liittännän lattiaan. Se paitsi viimeistelee asennuksen tyylikkäästi myös suojaa kaidemateriaalia.

Easy Glass® Smart

Max. linjakuorma (kN/m)

FI

1,0

Katso tekniset tiedot, kuten asennus sekä lasin tyyppi että mitat vastaavista sertifikaateista.

Kansainvälisesti testattu/laskettu/sertifioitu:



- 1 Säädettävällä Q-disc System voit kohdistaa yksittäisiä lasipaneeleja jopa 0,6° pystysuunnassa per puoli.
- 2 Q-disc kertoo onnistuneesta asennuksesta välittömästi napsahdusäänellä.
- 3 Sopii lasin paksuuksille 12–21,52 mm.

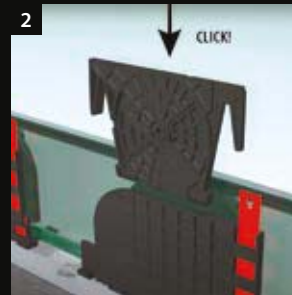

EASY GLASS® SMART-VAIHTOEHDOT

Smart

Lattia-asennus

- Myös valuasennus

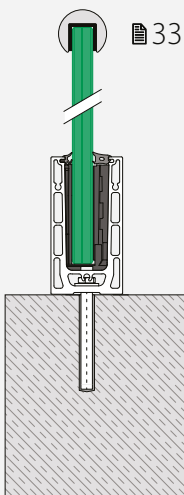

Smart F

Lattia-asennus

- Viimeistelemättömille lattioille
- Voidaan asentaa pinnan reunaan tai sen yli

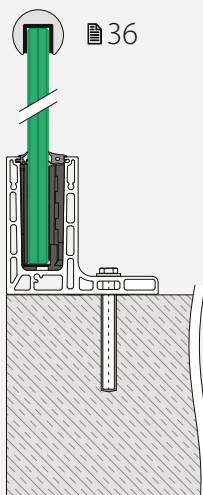

Smart

Sivuasennus

- Sopii myös asennettavaksi muurien sisäsvulle
- Saatavana peitelistat pohjakiskoihin

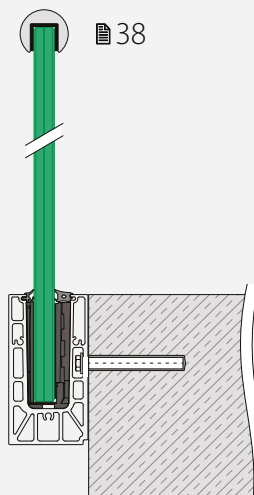

Smart Y

Sivuasennus

- Viimeistelemättömille lattioille
- Voidaan asentaa pinnan reunaan tai sen yli
- Saatavana peitelistat pohjakiskoihin

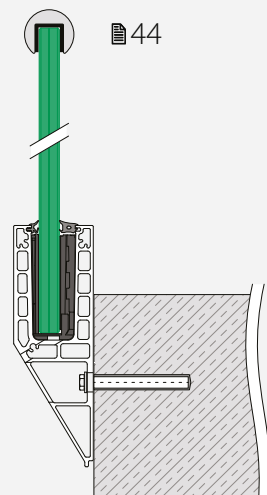



SÄÄDETTÄVÄ Q-DISC® SYSTEM

LIU'UTA JA KOHDISTA!

KUINKA SE TOIMII?:

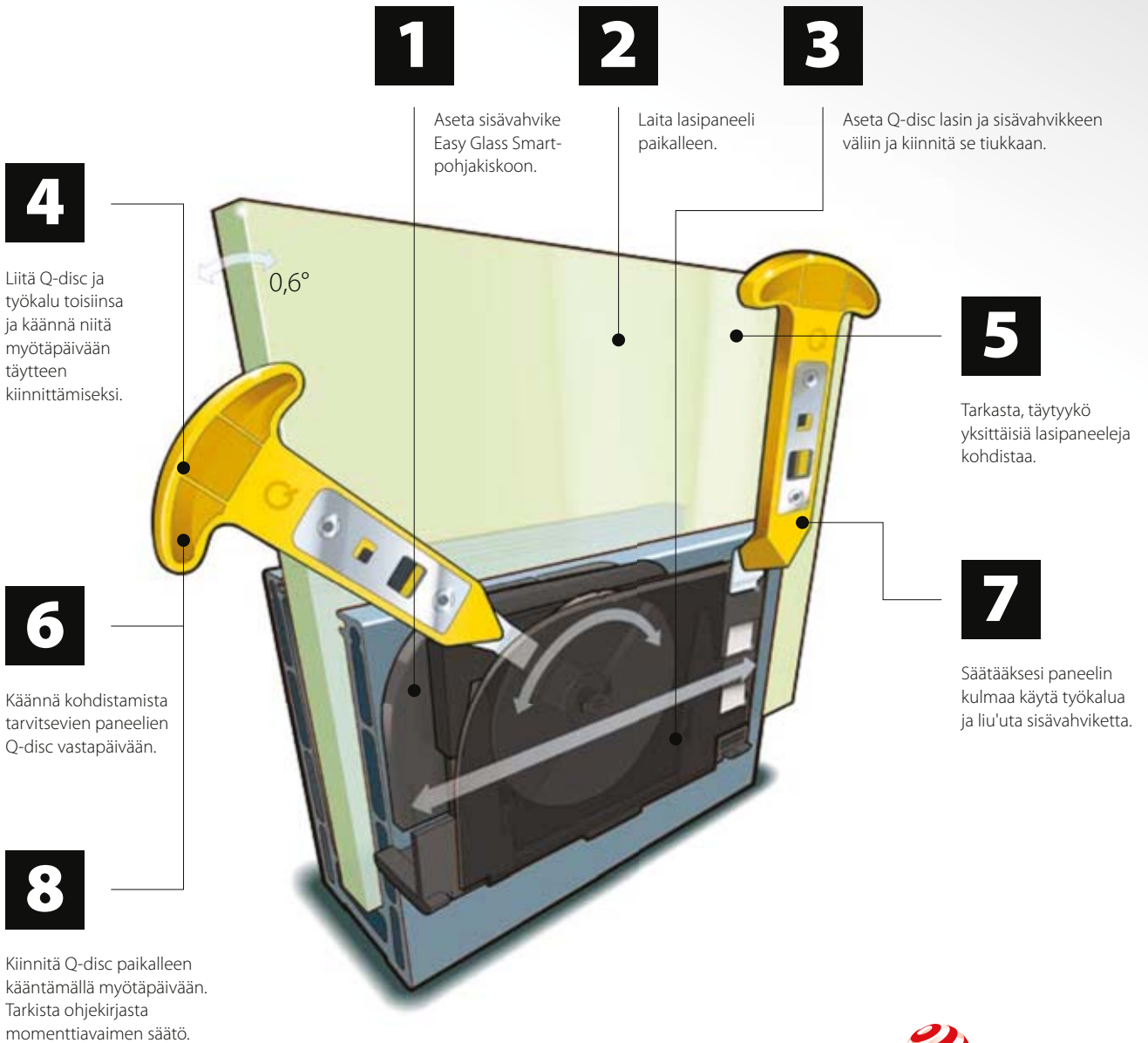

reddot winner 2020
innovative product

Q-disc® System (kumisetti, sisävahvike ja Q-disc®)

Säädettävään lasin kiinnitykseen

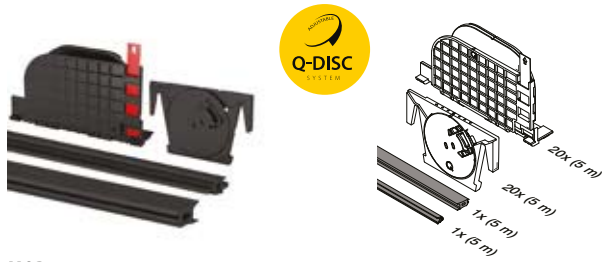

MOD 8201

| Lisävarusteet | | |
|----------------------|-------|----------|
| Monoliittinen lasi | T | |
| 208201-050-12 | 12 | L = 5 m |
| 208201-050-15 | 15 | L = 5 m |
| | | |
| 208201-250-12 | 12 | L = 25 m |
| 208201-250-15 | 15 | L = 25 m |
| | | |
| Laminoidulle lasille | | |
| 208201-050-13 | 12,76 | L = 5 m |
| 208201-050-14 | 13,52 | L = 5 m |
| 208201-050-17 | 16,76 | L = 5 m |
| 208201-050-18 | 17,52 | L = 5 m |
| | | |
| 208201-250-13 | 12,76 | L = 25 m |
| 208201-250-14 | 13,52 | L = 25 m |
| 208201-250-17 | 16,76 | L = 25 m |
| 208201-250-18 | 17,52 | L = 25 m |



Kansainvälinen käyttömallsuoja

Lisävarusteet

Q-disc ja säätö-työkalu



MOD 1000

| Lisävarusteet | | |
|---------------|------|---|
| | Q | |
| 201000 | Q-84 | 1 |

Q-INFO MOD 1000

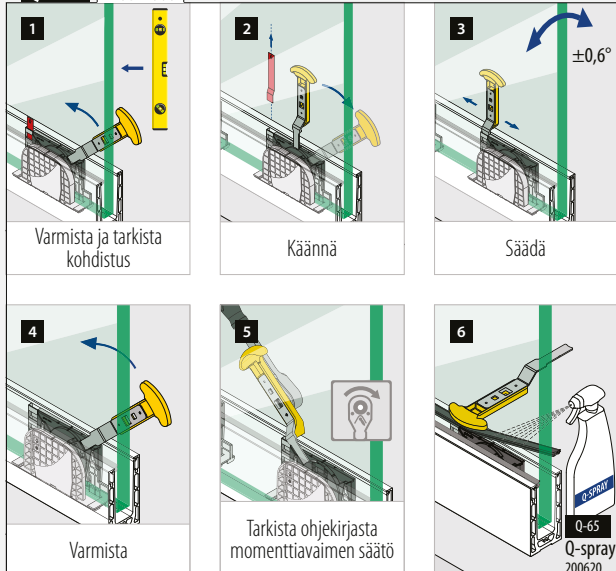

Lisävarusteet

Yksittäiset kumit



MOD 8207

| Lisävarusteet | |
|---------------|----------|
| 208207-250-00 | L = 25 m |

NEW



MOD 8207

| Lisävarusteet | | |
|--------------------|----|----------|
| Monoliittinen lasi | T | |
| 208207-250-12 | 12 | L = 25 m |
| 208207-250-15 | 15 | L = 25 m |

Laminoidulle lasille

| | | |
|---------------|---------------|----------|
| 208207-250-14 | 12,76 - 13,52 | L = 25 m |
| 208207-250-18 | 16,76 - 17,52 | L = 25 m |

NEW

Lisävarusteet

Q-disc®-sarja

Säädettävään lasin kiinnitykseen



MOD 8209

| Lisävarusteet | | |
|--------------------|----|---|
| Monoliittinen lasi | T | |
| 208209-12 | 12 | 5 |
| 208209-15 | 15 | 5 |

Laminoidulle lasille

| | | |
|-----------|-------|---|
| 208209-13 | 12,76 | 5 |
| 208209-14 | 13,52 | 5 |
| 208209-17 | 16,76 | 5 |
| 208209-18 | 17,52 | 5 |

NEW



Q-INFO

Lasiohjain

MOD 1002

480

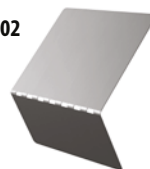

Pohjakiskot

Q-disc® System (kumisetti, sisävahvike ja Q-disc®)

Kiinteään lasin kiinnitykseen

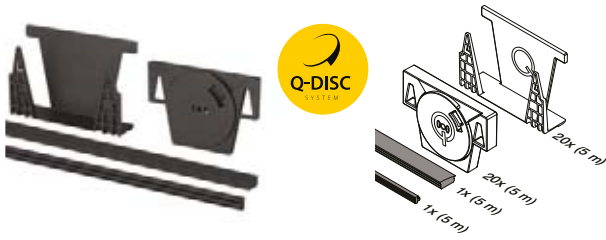

MOD 8200

Lisävarusteet

| SELL OUT | Monoliittinen lasi | T | |
|----------|--------------------|----|---------|
| | 208200-050-12 | 12 | L = 5 m |
| | 208200-050-15 | 15 | L = 5 m |
| | 208200-050-19 | 19 | L = 5 m |

Laminoidulle lasille

| SELL OUT | 208200-050-13 | 12,76 - 13,52 | L = 5 m |
|----------|---------------|---------------|---------|
| | 208200-050-17 | 16,76 - 17,52 | L = 5 m |
| | 208200-050-21 | 20,76 - 21,52 | L = 5 m |

| SELL OUT | 208200-250-13 | 12,76 - 13,52 | L = 25 m |
|----------|---------------|---------------|----------|
| | 208200-250-17 | 16,76 - 17,52 | L = 25 m |
| | 208200-250-21 | 20,76 - 21,52 | L = 25 m |

reddot winner
2020

Kansainvälinen käyttömallisuoja

Lisävarusteet

Q-disc ja säätö-työkalu



MOD 1000

Lisävarusteet

| | Q | |
|--------|------|---|
| 201000 | Q-84 | 1 |

SELL OUT Vain niin kauan kuin varastoa riittää.

Q-INFO | MOD 1000



Lisävarusteet

Yksittäiset kumit



MOD 8206

Lisävarusteet

| | |
|---------------|----------|
| 208206-250-00 | L = 25 m |
|---------------|----------|

NEW



MOD 8206

Lisävarusteet

| Laminoidulle lasille | T | |
|----------------------|---------------|----------|
| 208206-250-13 | 12,76 - 13,52 | L = 25 m |
| 208206-250-17 | 16,76 - 17,52 | L = 25 m |
| 208206-250-21 | 20,76 - 21,52 | L = 25 m |

NEW

Lisävarusteet

Q-disc®-sarja

Kiinteään lasin kiinnitykseen



MOD 8208

Lisävarusteet

| Monoliittinen lasi | T | |
|--------------------|----|---|
| 208208-12 | 12 | 5 |
| 208208-15 | 15 | 5 |
| 208208-19 | 19 | 5 |

Laminoidulle lasille

| | | |
|-----------|---------------|---|
| 208208-13 | 12,76 - 13,52 | 5 |
| 208208-17 | 16,76 - 17,52 | 5 |
| 208208-21 | 20,76 - 21,52 | 5 |

NEW

reddot winner
2020

Pohjakiskot, lattia-asennus

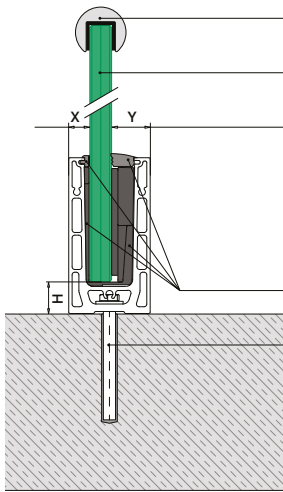

Valinnainen: Urajohteet: 169 - 185
Reunan suojaus: 166 - 168

Karkaistu ja laminoitu lasi: 160 - 161

Säädettävään lasin kiinnitykseen X = muuttuva Y = 25,5 H = 25
Kiinteään lasin kiinnitykseen X = 15 Y = muuttuva H = 23

Q-disc® System: 31, 32

Kaikki ankkurit: 457 - 463

Katso tekniset tiedot, kuten asennus sekä lasin tyyppi että mitat vastaavista sertifikaateista.

168210-0xx-00 (00) (18) (82)

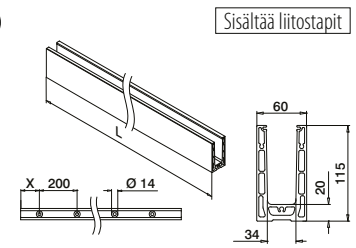
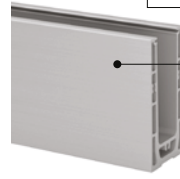

Sisältää liitostapit

MOD 8210

| Alumiini | Raaka | X | | |
|----------------------|----------------------|-----------|--|-----------|
| 168210-050-00-00 | 100 | 457 - 463 | | L = 5 m |
| Alumiini | Harjattu, anodisoitu | | | |
| OUTDOOR | | | | |
| 168210-025-00-18 | 50 | 457 - 463 | | L = 2,5 m |
| 168210-050-00-18 | 100 | 457 - 463 | | L = 5 m |
| Alumiini | Black Line | | | |
| OUTDOOR | | | | |
| NEW 168210-050-00-82 | 100 | 457 - 463 | | L = 5 m |



Kansainvälinen käyttömallisuus

168210-050-99- (00) (18)

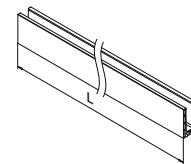
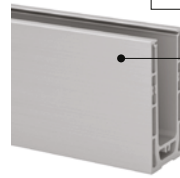

Sisältää liitostapit

MOD 8210

| Alumiini | Raaka | |
|------------------|----------------------|---------|
| 168210-050-99-00 | | L = 5 m |
| Alumiini | Harjattu, anodisoitu | |
| OUTDOOR | | |
| 168210-050-99-18 | | L = 5 m |



Kansainvälinen käyttömallisuus

Q-INFO

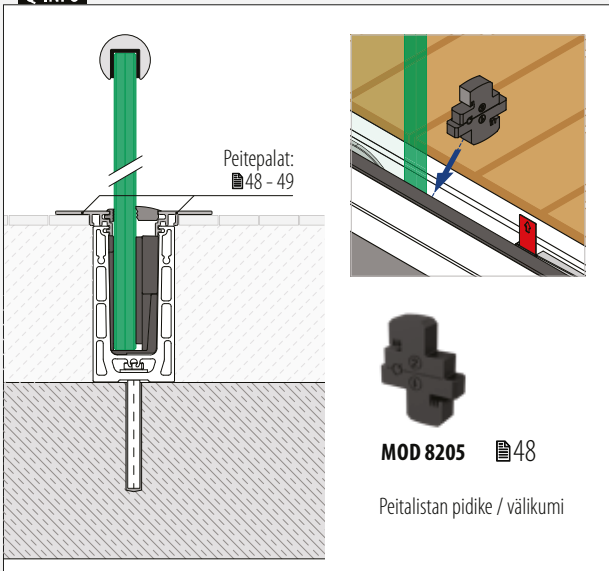

Q-INFO

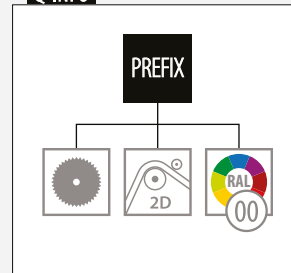

Q-INFO

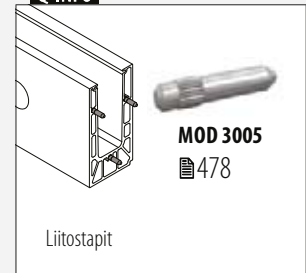

Q-INFO Alumiini



Pohjakiskot

Kulmat, lattia-asennus

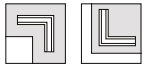

Sisä- ja ulkokulma

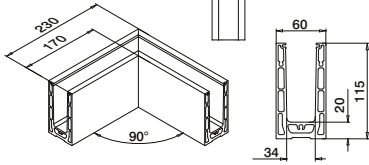

MOD 8211

| Alumiini | Raaka | | |
|------------------|----------------------|--|---|
| 168211-00-00 | 457 - 463 | | 1 |
| Alumiini | Harjattu, anodisoitu | | |
| OUTDOOR | | | |
| 168211-00-18 | 457 - 463 | | 1 |
| Alumiini | Black Line | | |
| OUTDOOR | | | |
| NEW 168211-00-82 | 457 - 463 | | 1 |



Kansainvälinen käyttömallisuoja

Pohjakiskot

Päätytulpat, lattia-asennus



Vasen / oikea

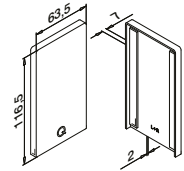

MOD 8212

| Alumiini | Raaka | Teippi | |
|------------------|-----------------------|--------|---|
| 168212-00-00 | Valmiiksi pakattu | | 1 |
| Alumiini | Harjattu, anodisoitu | | |
| OUTDOOR | | | |
| 168212-00-18 | Valmiiksi kiinnitetty | | 1 |
| Alumiini | Black Line | | |
| OUTDOOR | | | |
| NEW 168212-00-82 | Valmiiksi pakattu | | 1 |

Q-INFO MOD 8212

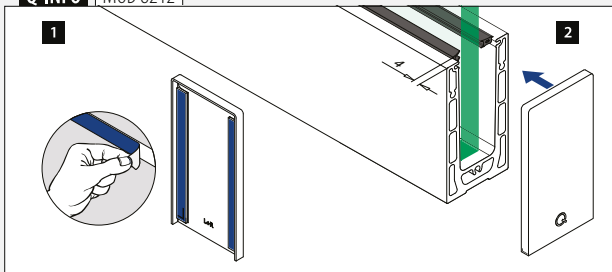

Q-INFO Alumiini

| | | |
|-------|----------------------|---------------------------|
| 00 | 18 | 82 RAL 9005 |
| Raaka | Harjattu, anodisoitu | Jauhepinnoitettu |
| | | Musta, matta, teksturoitu |

Päätytulpat, lattia-asennus



Vasen / oikea

Rappuihin

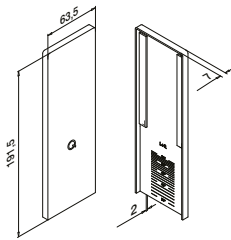

MOD 8213

| Alumiini | Raaka | Teippi | |
|--------------|-----------------------|---------|---|
| 168213-00-00 | Valmiiksi pakattu | | 1 |
| Alumiini | Harjattu, anodisoitu | OUTDOOR | |
| 168213-00-18 | Valmiiksi kiinnitetty | | 1 |



Asennuslevy, lattia-asennus

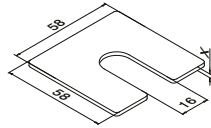

MOD 8216

| Alumiini | Raaka | X | |
|------------|-------|---|-----|
| 168216-001 | | 1 | 100 |
| 168216-002 | | 2 | 100 |
| 168216-003 | | 3 | 100 |

Vedenpoistoprofiilit, lattia-asennus

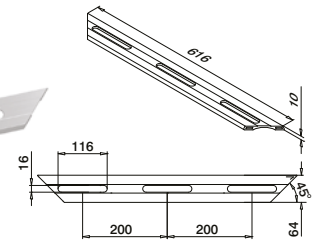
4 kpl 2,5 metrin pohjakiskot
8 kpl 5 metrin pohjakiskot

MOD 8217

| Alumiini | Harjattu, anodisoitu | OUTDOOR | |
|-----------|----------------------|---------|---|
| 168217-18 | | | 4 |

Q-INFO MOD 8213

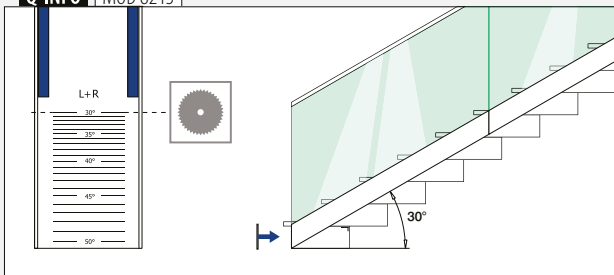

Q-INFO MOD 8216

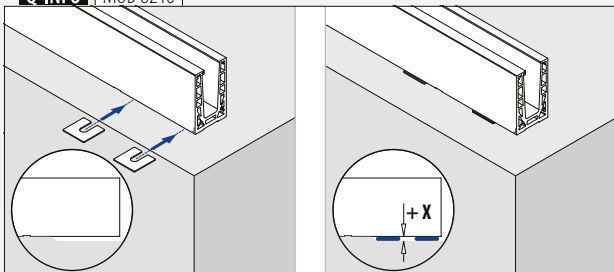

Q-INFO MOD 8217



Pohjakiskot

Pohjakiskot, lattia-asennus

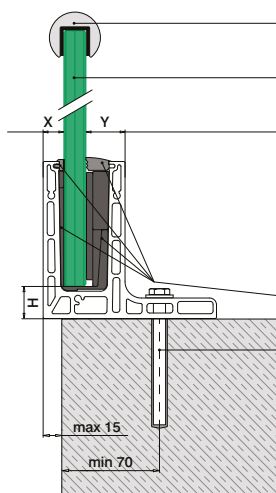

Valinnainen: Urajohteet: 169 - 185
Reunan suojaus: 166 - 168

Karkaistu ja laminoitu lasi: 160 - 161

Säädettävään lasin kiinnitykseen X = muuttuva Y = 25,5 H = 25
Kiinteään lasin kiinnitykseen X = 15,5 Y = muuttuva H = 23

Q-disc® System: 31, 32

Kaikki ankkurit: 457 - 463

Katso tekniset tiedot, kuten asennus sekä lasin tyyppi että mitat vastaavista sertifikaateista.

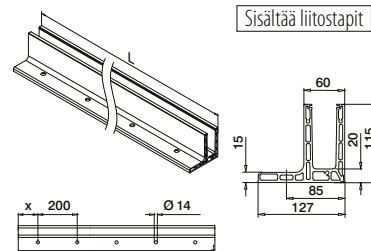
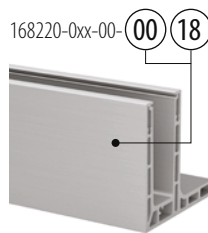

Sisältää liitostapit

MOD 8220

| Alumiini | Raaka | X | 457 - 463 | L = 5 m |
|------------------|----------------------|-----|-----------|-----------|
| 168220-050-00-00 | | 100 | | |
| Alumiini | Harjattu, anodisoitu | | | |
| OUTDOOR | | | | |
| 168220-025-00-18 | | 50 | 457 - 463 | L = 2,5 m |
| 168220-050-00-18 | | 100 | 457 - 463 | L = 5 m |



Kansainvälinen käyttömallisuoja

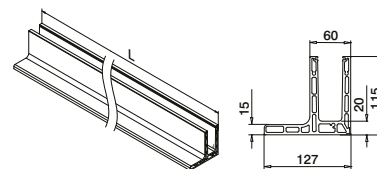
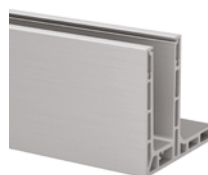

Sisältää liitostapit

MOD 8220

| Alumiini | Harjattu, anodisoitu | | | |
|------------------|----------------------|--|--|---------|
| 168220-050-99-18 | | | | L = 5 m |



Kansainvälinen käyttömallisuoja

Q-INFO

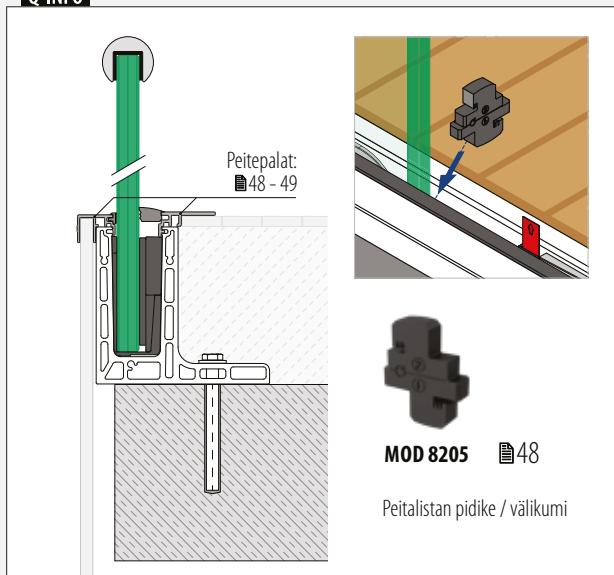

Peitepalat: 48 - 49

MOD 8205 48

Peitalistan pidike / välikummi

Q-INFO

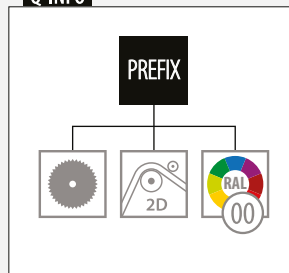

Q-INFO Alumiini



Q-INFO



MOD 3005 478

Liitostapit

Kulmat, lattia-asennus



Sisäkulma

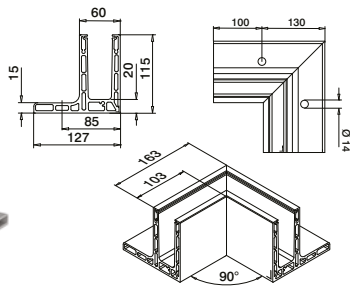

MOD 8221

Alumiini Harjattu, anodisoitu
OUTDOOR

168221-01-18

457 - 463

1



Kansainvälinen käyttömallisuoja



Ulkukulma

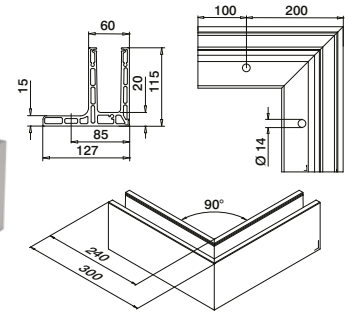
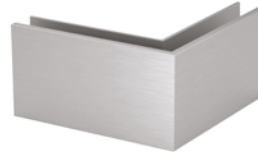

MOD 8221

Alumiini Harjattu, anodisoitu
OUTDOOR

168221-02-18

457 - 463

1



Kansainvälinen käyttömallisuoja

Päättytulpat, lattia-asennus



Vasen

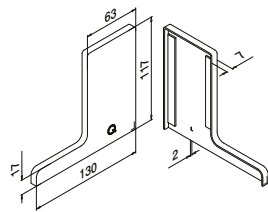

MOD 8222

Alumiini Raaka

Teippi

168222-01-00 Valmiiksi pakattu

1

Alumiini Harjattu, anodisoitu
OUTDOOR

168222-01-18

Valmiiksi kiinnitetty

1



Oikea

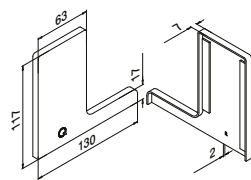

MOD 8222

Alumiini Raaka

Teippi

168222-02-00 Valmiiksi pakattu

1

Alumiini Harjattu, anodisoitu
OUTDOOR

168222-02-18

Valmiiksi kiinnitetty

1

Vedenkestävä peitelista peitepalat, lattia-asennus

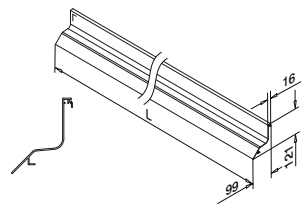

MOD 6980

Alumiini Raaka

Teippi

166980-50-00 Ei sisälly* L = 5 m

Alumiini Harjattu, anodisoitu
OUTDOOR

166980-50-18

Ei sisälly*

L = 5 m

NEW

*Tilaa MOD 1360 (teippi)

Liimautuva akryyliteippi



MOD 1360

Lisävarusteet

| | Q | W | L | |
|--------|------|---|------|---|
| 201360 | Q-53 | 9 | 33 m | 1 |

Q-INFO MOD 8222

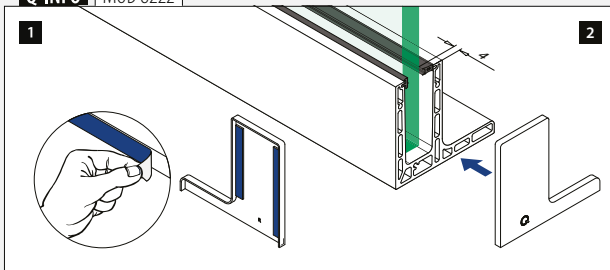

Q-INFO MOD 6980

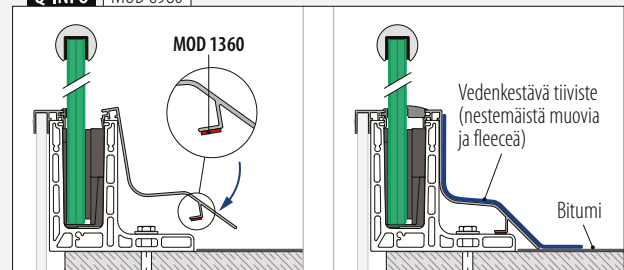

Pohjakiskot

Pohjakisko, sivuasennus

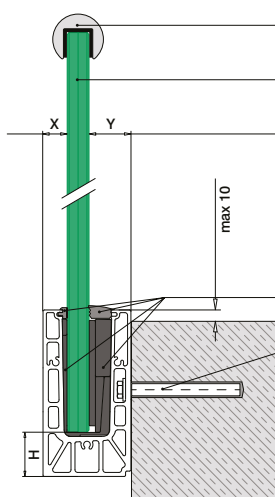

Valinnainen: Urajohteet: ■ 169 - 185
Reunan suojaus: ■ 166 - 168

Karkaistu ja laminoitu lasi: ■ 160 - 161

Säädettävään lasin kiinnitykseen: X = muuttuva, Y = 28,5, H = 35
Kiinteään lasin kiinnitykseen: X = 18,5, Y = muuttuva, H = 33

Q-disc® System: ■ 31, 32

Kaikki ankkurit: ■ 457 - 463

Katso tekniset tiedot, kuten asennus sekä lasin tyyppi että mitat vastaavista sertifikaateista.

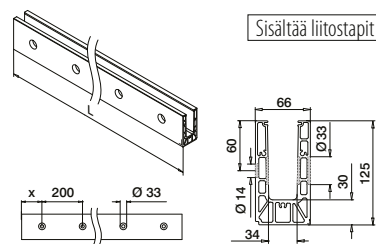
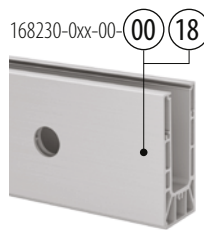

MOD 8230

| Alumiini | Raaka | X | ■ 457 - 463 | L = 5 m |
|------------------|----------------------|-----|-------------|-----------|
| 168230-050-00-00 | | 100 | | |
| Alumiini | Harjattu, anodisoitu | | | |
| OUTDOOR | | | | |
| 168230-025-00-18 | | 50 | ■ 457 - 463 | L = 2,5 m |
| 168230-050-00-18 | | 100 | ■ 457 - 463 | L = 5 m |



Kansainvälinen käyttömallisuusuoja

Pohjakiskot

Kulmat, sivuasennus

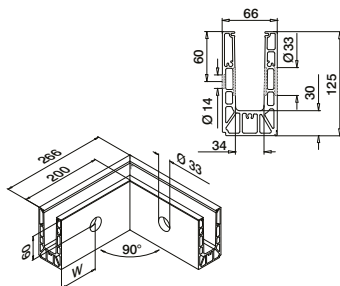

MOD 8231

| Alumiini | Raaka | W | ■ 457 - 463 | 1 |
|--------------|----------------------|------|-------------|---|
| 168231-01-00 | | 100* | | |
| Alumiini | Harjattu, anodisoitu | | | |
| OUTDOOR | | | | |
| 168231-01-18 | | 100* | ■ 457 - 463 | 1 |



Kansainvälinen käyttömallisuusuoja

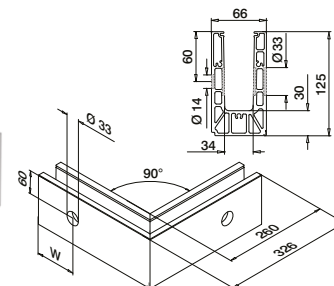

MOD 8231

| Alumiini | Raaka | W | ■ 457 - 463 | 1 |
|--------------|----------------------|------|-------------|---|
| 168231-02-00 | | 100* | | |
| Alumiini | Harjattu, anodisoitu | | | |
| OUTDOOR | | | | |
| 168231-02-18 | | 100* | ■ 457 - 463 | 1 |



Kansainvälinen käyttömallisuusuoja

*Porauksien paikat voi poiketa tuotantomenetelmästä johtuen.

Q-INFO MOD 8230

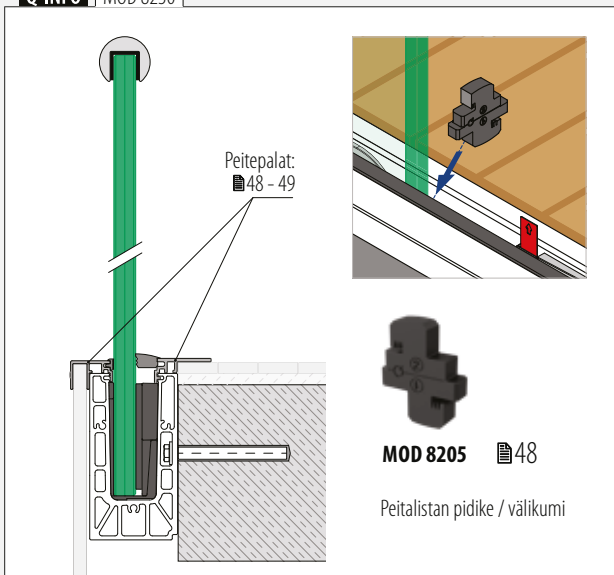

Peitepalat: ■ 48 - 49

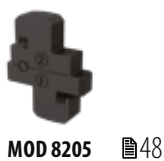

Peitalistan pidike / välikummi

Q-INFO MOD 8230

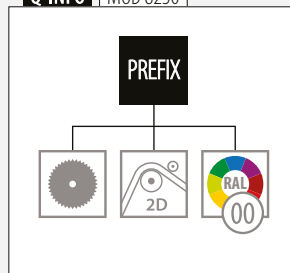

Q-INFO Alumiini



Q-INFO

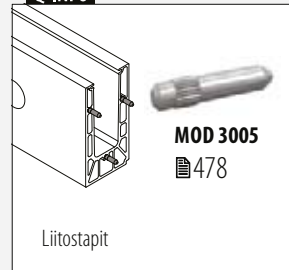

MOD 3005
■ 478

Liitostapit

Päätytulpat, sivuasennus

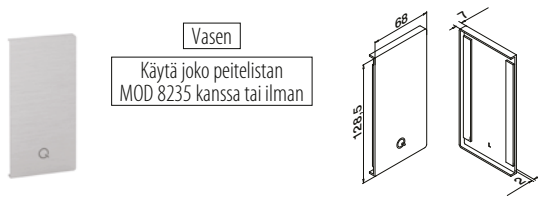

MOD 8232

| | | | |
|-----------------|-----------------------|--|---|
| Alumiini | Raaka | | |
| | Teippi | | |
| 168232-01-00 | Valmiiksi pakattu | | 1 |
| Alumiini | Harjattu, anodisoitu | | |
| OUTDOOR | | | |
| 168232-01-18 | Valmiiksi kiinnitetty | | 1 |

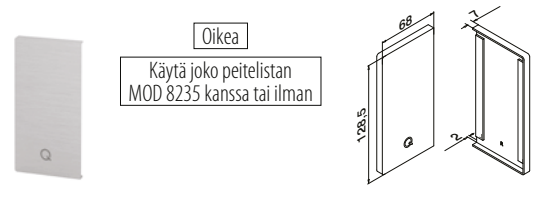

MOD 8232

| | | | |
|-----------------|-----------------------|--|---|
| Alumiini | Raaka | | |
| | Teippi | | |
| 168232-02-00 | Valmiiksi pakattu | | 1 |
| Alumiini | Harjattu, anodisoitu | | |
| OUTDOOR | | | |
| 168232-02-18 | Valmiiksi kiinnitetty | | 1 |

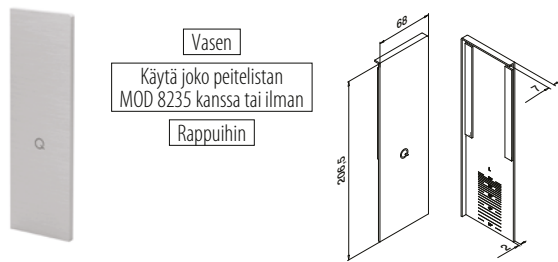

MOD 8233

| | | | |
|-----------------|-----------------------|--|---|
| Alumiini | Raaka | | |
| | Teippi | | |
| 168233-01-00 | Valmiiksi pakattu | | 1 |
| Alumiini | Harjattu, anodisoitu | | |
| OUTDOOR | | | |
| 168233-01-18 | Valmiiksi kiinnitetty | | 1 |

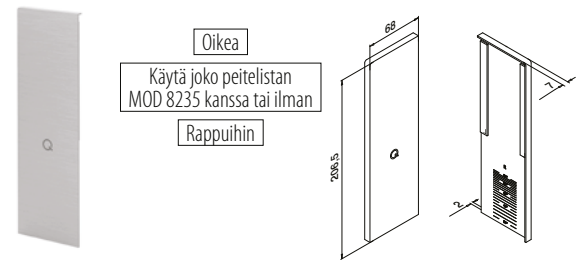

MOD 8233

| | | | |
|-----------------|-----------------------|--|---|
| Alumiini | Raaka | | |
| | Teippi | | |
| 168233-02-00 | Valmiiksi pakattu | | 1 |
| Alumiini | Harjattu, anodisoitu | | |
| OUTDOOR | | | |
| 168233-02-18 | Valmiiksi kiinnitetty | | 1 |



Q-INFO Alumiini



Q-INFO MOD 8232 / 8233

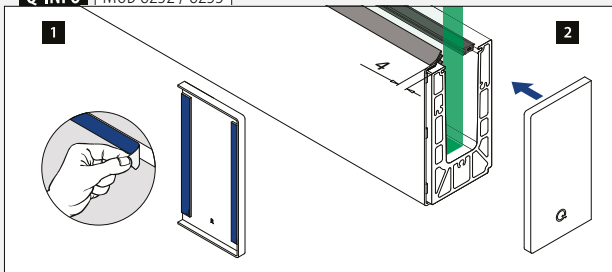

Q-INFO MOD 8233

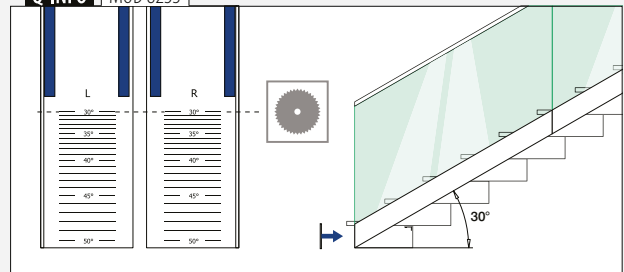

Pohjakiskot

Päätytulpat, sivuasennus

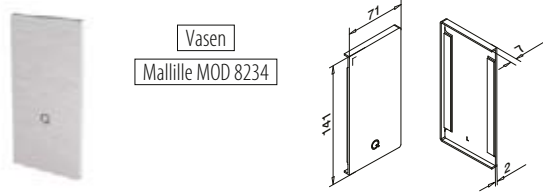

Vasen
Mallille MOD 8234

MOD 8232

| | | |
|-----------------|-----------------------|---|
| Alumiini | Raaka | |
| | Teippi | |
| 168232-41-00 | Valmiiksi pakattu | 1 |
| Alumiini | Harjattu, anodisoitu | |
| OUTDOOR | | |
| 168232-41-18 | Valmiiksi kiinnitetty | 1 |

NEW

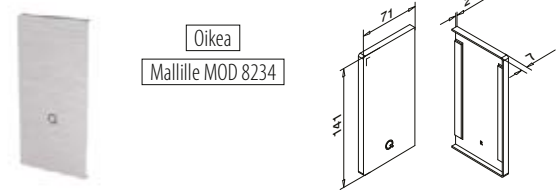

Oikea
Mallille MOD 8234

MOD 8232

| | | |
|-----------------|-----------------------|---|
| Alumiini | Raaka | |
| | Teippi | |
| 168232-42-00 | Valmiiksi pakattu | 1 |
| Alumiini | Harjattu, anodisoitu | |
| OUTDOOR | | |
| 168232-42-18 | Valmiiksi kiinnitetty | 1 |

NEW

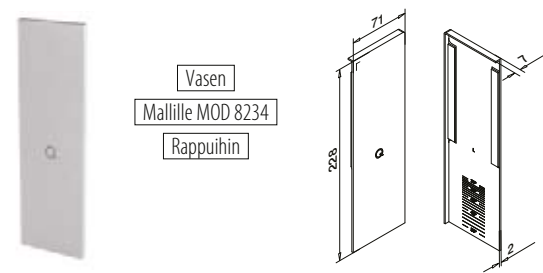

Vasen
Mallille MOD 8234
Rappuihin

MOD 8233

| | | |
|-----------------|-----------------------|---|
| Alumiini | Harjattu, anodisoitu | |
| OUTDOOR | Teippi | |
| 168233-41-18 | Valmiiksi kiinnitetty | 1 |

NEW

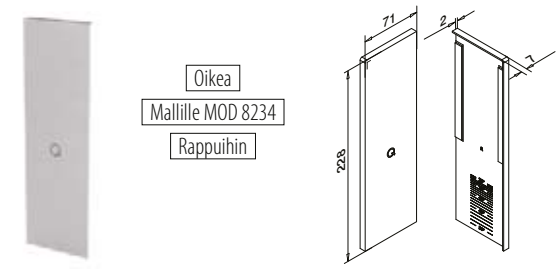

Oikea
Mallille MOD 8234
Rappuihin

MOD 8233

| | | |
|-----------------|-----------------------|---|
| Alumiini | Harjattu, anodisoitu | |
| OUTDOOR | Teippi | |
| 168233-42-18 | Valmiiksi kiinnitetty | 1 |

NEW



Q-INFO Alumiini

00



Raaka

18



Harjattu, anodisoitu

Pohjakiskot

Vedenpoistoprofiilit, sivuasennus

4 kpl 2,5 metrin pohjakiskot
8 kpl 5 metrin pohjakiskot

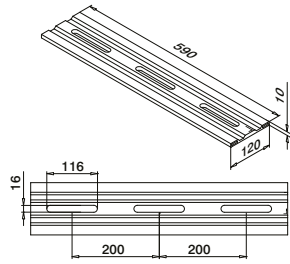

MOD 8237

| | | |
|-----------------|----------------------|---|
| Alumiini | Harjattu, anodisoitu | |
| OUTDOOR | | |
| 168237-18 | | 4 |

Pohjakiskot

Peitetulpat, sivuasennus



Käyttö ilman peitelistää

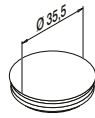

MOD 8238

| | | |
|---------------|------------------------------|----|
| Muovi | Aluminium valkoinen RAL 9006 | |
| INDOOR | | |
| 158238-36 | | 10 |

Pohjakiskot

Asennuslevy, sivuasennus

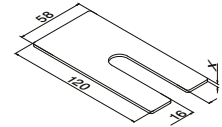

MOD 8236

| | | |
|-----------------|----------|-----|
| Alumiini | Raaka | |
| | X | |
| 168236-001 | 1 | 100 |
| 168236-002 | 2 | 100 |
| 168236-003 | 3 | 100 |

Pohjakiskot

Lasitulppa



Rappuihin

MOD 8204

| | | |
|----------------------|--|---|
| Lisävarusteet | | |
| 208204 | | 1 |

NEW

Q-INFO MOD 8237

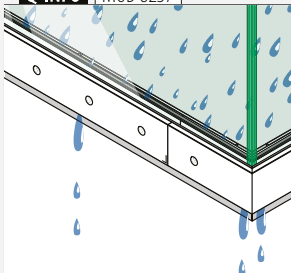

Asennusohje:



<https://q-ne.ws/Smart23>

Q-INFO MOD 8236

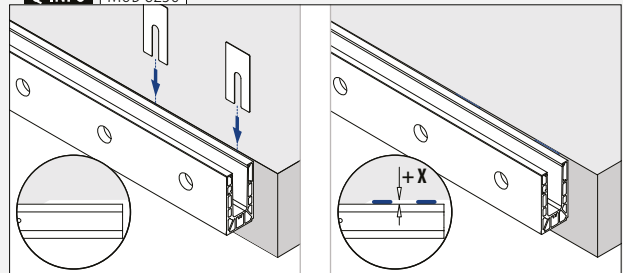

Q-INFO MOD 8238

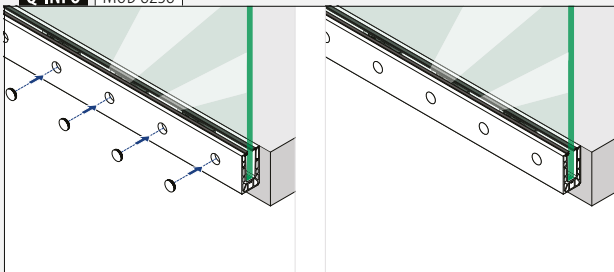

Q-INFO MOD 8204

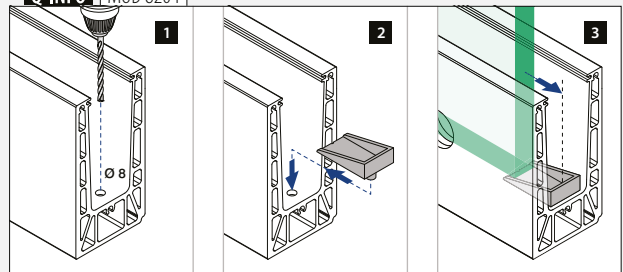

Pohjakiskot

Peitelistä, sivuasennus



MOD 8235

| | | | |
|-----------------|----------------------|-----------------------|---------|
| Alumiini | Raaka | | |
| | | Teippi | |
| SELL OUT | 168235-050-00 | Ei sisälly* | L = 5 m |
| Alumiini | Harjattu, anodisoitu | | |
| OUTDOOR | | | |
| SELL OUT | 168235-050-18 | Valmiiksi kiinnitetty | L = 5 m |



*Tilaa MOD 1360 (teippi)

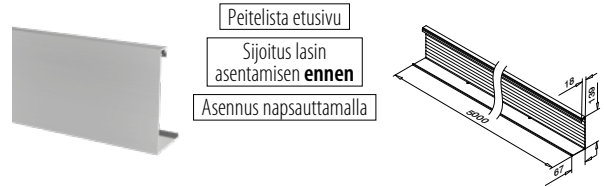

MOD 8234

| | | | |
|-----------------|----------------------|---------------|---------|
| Alumiini | Raaka | | |
| | | Teippi | |
| | 168234-050-00 | | L = 5 m |
| Alumiini | Harjattu, anodisoitu | | |
| OUTDOOR | | | |
| | 168234-050-18 | | L = 5 m |



Lisävarusteet

Liimautuva akryyliteippi



MOD 1360

| | | | | |
|----------------------|----------|----------|---------------------------------|---|
| Lisävarusteet | | | | |
| | Q | W | L | |
| 201360 | Q-53 | 9 | 33 m (riittää 11 m peitelistää) | 1 |

SELL OUT Vain niin kauan kuin varastoa riittää.

Q-INFO MOD 8234

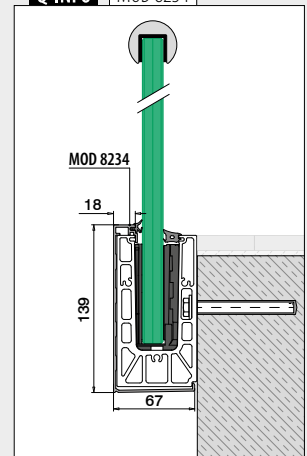

Q-INFO MOD 8235

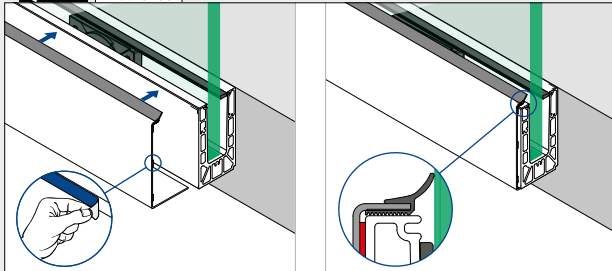

Q-INFO MOD 8235-050-00 / 1360



Q-INFO **Alumiini**



Q-INFO MOD 8234

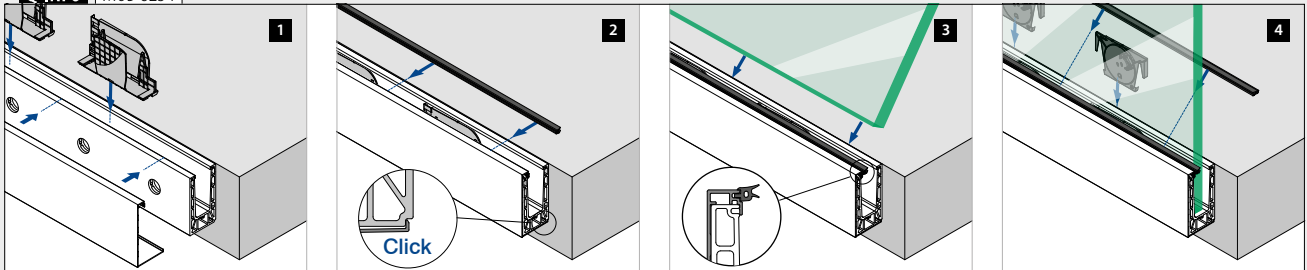



Pohjakiskot

Pohjakisko, sivuasennus

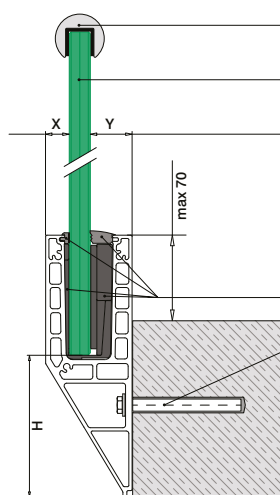

Valinnainen: Urajohteet: ■ 169 - 185
Reunan suojaus: ■ 166 - 168

Karkaistu ja laminoitu lasi: ■ 160 - 161

Säädettävään lasin kiinnitykseen
X = muuttuva
Y = 28,5
H = 110

Kiinteään lasin kiinnitykseen
X = 18,5
Y = muuttuva
H = 108

Q-disc® System: ■ 31, 32

Kaikki ankkurit: ■ 457 - 463

Katso tekniset tiedot, kuten asennus sekä lasin tyyppi että mitat vastaavista sertifikaateista.

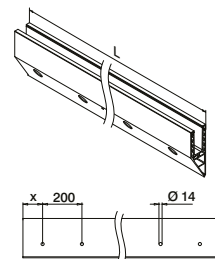

Sisältää liitostapit

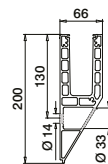

MOD 8240

| Alumiini | Raaka | X | ■ 457 - 463 | L = 5 m |
|------------------|----------------------|-----|-------------|-----------|
| 168240-050-00-00 | | 100 | ■ 457 - 463 | L = 5 m |
| Alumiini | Harjattu, anodisoitu | | | |
| OUTDOOR | | | | |
| 168240-025-00-18 | | 50 | ■ 457 - 463 | L = 2,5 m |
| 168240-050-00-18 | | 100 | ■ 457 - 463 | L = 5 m |



Kansainvälinen käyttömallisuoja

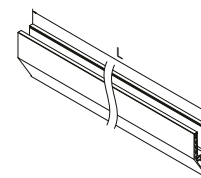
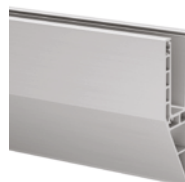

Sisältää liitostapit

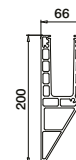

MOD 8240

| Alumiini | Harjattu, anodisoitu | | | |
|------------------|----------------------|--|--|---------|
| 168240-050-99-18 | | | | L = 5 m |



Kansainvälinen käyttömallisuoja

Q-INFO

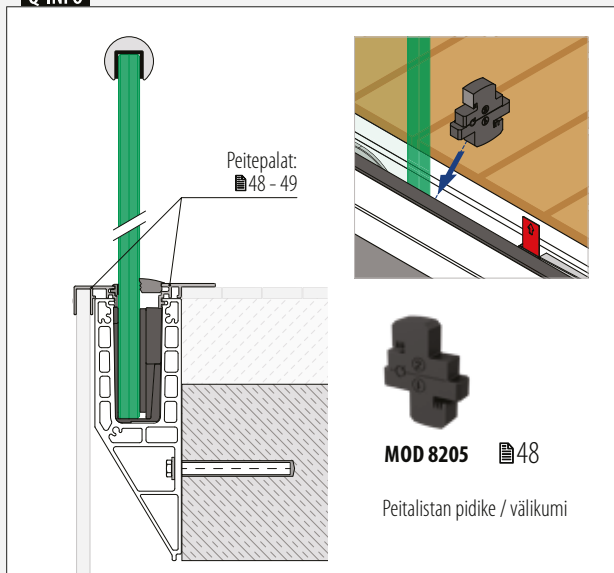

Q-INFO

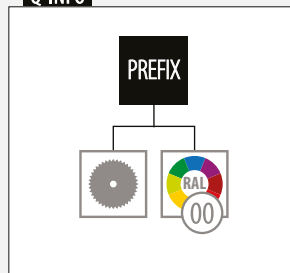

Q-INFO Alumiini



Q-INFO

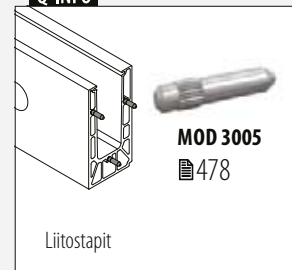

Kulmat, sivuasennus

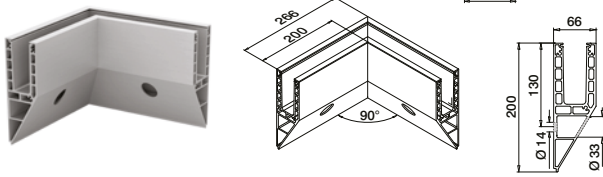

MOD 8241

| | | | |
|-----------------|----------------------|-----------|---|
| Alumiini | Harjattu, anodisoitu | | |
| OUTDOOR | W | | |
| 168241-01-18 | 100* | 457 - 463 | 1 |



Kansainvälinen käyttömallisuoja

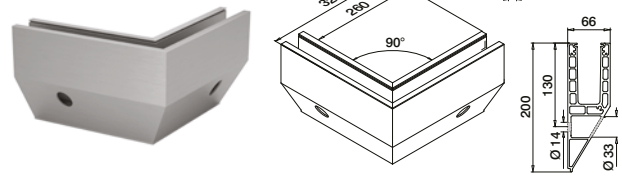

MOD 8241

| | | | |
|-----------------|----------------------|-----------|---|
| Alumiini | Harjattu, anodisoitu | | |
| OUTDOOR | W | | |
| 168241-02-18 | 100* | 457 - 463 | 1 |



Kansainvälinen käyttömallisuoja

*Porauksien paikat voi poiketa tuotantomenetelmästä johtuen.

Päättytulpat, sivuasennus



MOD 8242

| | | | |
|-----------------|-----------------------|--|---|
| Alumiini | Raaka | | |
| | Teippi | | |
| 168242-01-00 | Valmiiksi pakattu | | 1 |
| Alumiini | Harjattu, anodisoitu | | |
| OUTDOOR | | | |
| 168242-01-18 | Valmiiksi kiinnitetty | | 1 |

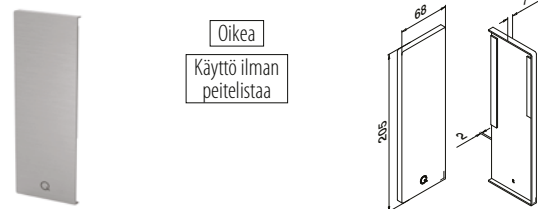

MOD 8242

| | | | |
|-----------------|-----------------------|--|---|
| Alumiini | Raaka | | |
| | Teippi | | |
| 168242-02-00 | Valmiiksi pakattu | | 1 |
| Alumiini | Harjattu, anodisoitu | | |
| OUTDOOR | | | |
| 168242-02-18 | Valmiiksi kiinnitetty | | 1 |

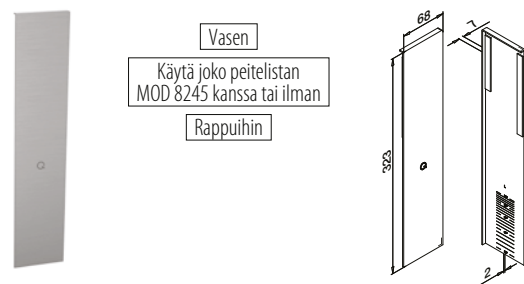

MOD 8243

| | | | |
|-----------------|-----------------------|--|---|
| Alumiini | Harjattu, anodisoitu | | |
| OUTDOOR | Teippi | | |
| 168243-01-18 | Valmiiksi kiinnitetty | | 1 |

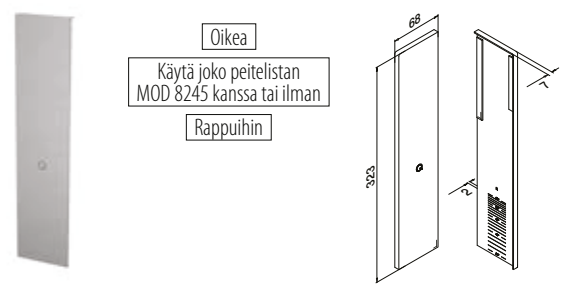

MOD 8243

| | | | |
|-----------------|-----------------------|--|---|
| Alumiini | Harjattu, anodisoitu | | |
| OUTDOOR | Teippi | | |
| 168243-02-18 | Valmiiksi kiinnitetty | | 1 |



Q-INFO MOD 8242 / 8243

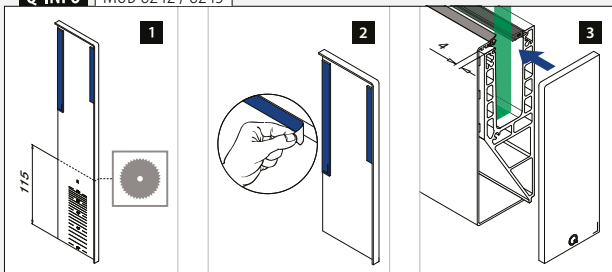

Q-INFO MOD 8243

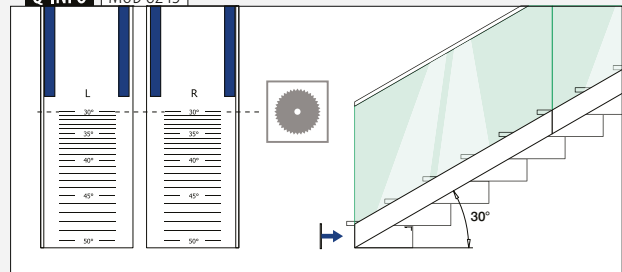

Pohjakiskot

Päätytulpat, sivuasennus

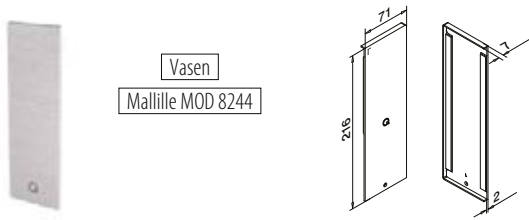

Vasen
Mallille MOD 8244

MOD 8242

| | | |
|-----------------|-----------------------|---|
| Alumiini | Raaka | |
| | Teippi | |
| 168242-41-00 | Valmiiksi pakattu | 1 |
| Alumiini | Harjattu, anodisoitu | |
| OUTDOOR | | |
| 168242-41-18 | Valmiiksi kiinnitetty | 1 |

NEW

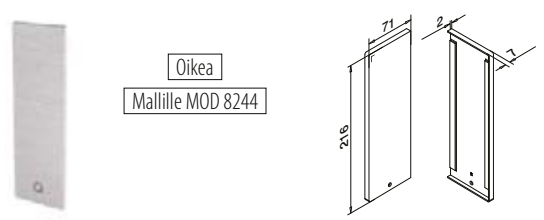

Oikea
Mallille MOD 8244

MOD 8242

| | | |
|-----------------|-----------------------|---|
| Alumiini | Raaka | |
| | Teippi | |
| 168242-42-00 | Valmiiksi pakattu | 1 |
| Alumiini | Harjattu, anodisoitu | |
| OUTDOOR | | |
| 168242-42-18 | Valmiiksi kiinnitetty | 1 |

NEW

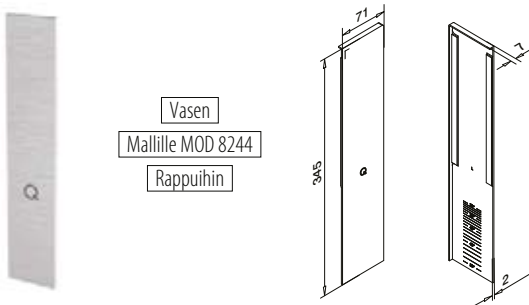

Vasen
Mallille MOD 8244
Rappuihin

MOD 8243

| | | |
|-----------------|-----------------------|---|
| Alumiini | Harjattu, anodisoitu | |
| OUTDOOR | Teippi | |
| 168243-41-18 | Valmiiksi kiinnitetty | 1 |

NEW

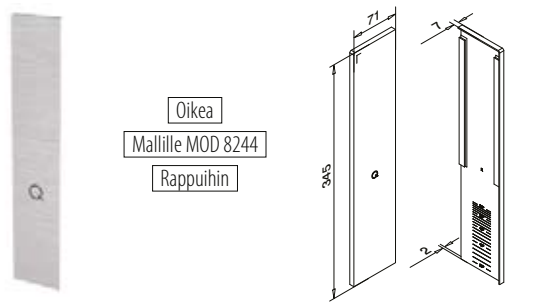

Oikea
Mallille MOD 8244
Rappuihin

MOD 8243

| | | |
|-----------------|-----------------------|---|
| Alumiini | Harjattu, anodisoitu | |
| OUTDOOR | Teippi | |
| 168243-42-18 | Valmiiksi kiinnitetty | 1 |

NEW



Pohjakiskot

Lasitulppa



MOD 8204

| | |
|----------------------|-------|
| Lisävarusteet | |
| 208204 | 1 |

NEW

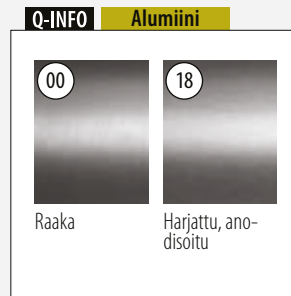
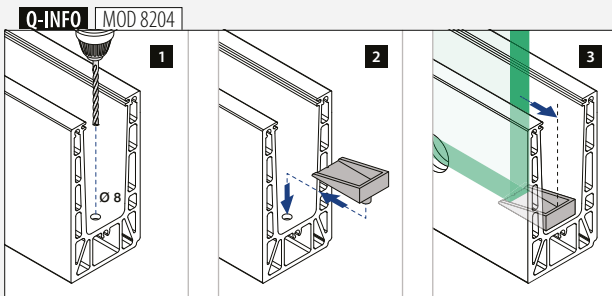

Peitelistä, sivuasennus

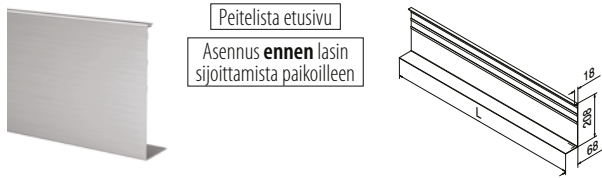

MOD 8245

| | | | |
|-----------------|----------------------|-----------------------|---------|
| Alumiini | Raaka | | |
| | | Teippi | |
| SELL OUT | 168245-050-00 | Ei sisälly* | L = 5 m |
| Alumiini | Harjattu, anodisoitu | | |
| | | OUTDOOR | |
| SELL OUT | 168245-050-18 | Valmiiksi kiinnitetty | L = 5 m |



*Tilaa MOD 1360 (teippi)

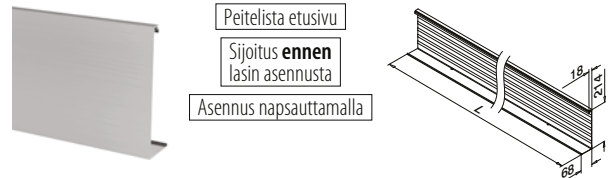

MOD 8244

| | | | |
|-----------------|----------------------|----------------|---------|
| Alumiini | Raaka | | |
| | | Teippi | |
| | 168244-050-00 | | L = 5 m |
| Alumiini | Harjattu, anodisoitu | | |
| | | OUTDOOR | |
| | 168244-050-18 | | L = 5 m |



Lisävarusteet

Liimautuva akryyliteippi



MOD 1360

| | | | | |
|----------------------|----------|----------|---------------------------------|---|
| Lisävarusteet | | | | |
| | Q | W | L | |
| 201360 | Q-53 | 9 | 33 m (riittää 11 m peitelistää) | 1 |

Q-INFO MOD 8245-050-00 / 1360

Asennusohje:

<https://q-nets.com/Smart23>

SELL OUT Vain niin kauan kuin varastoa riittää.

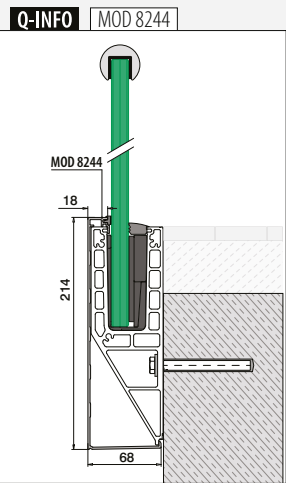

Q-INFO MOD 8245

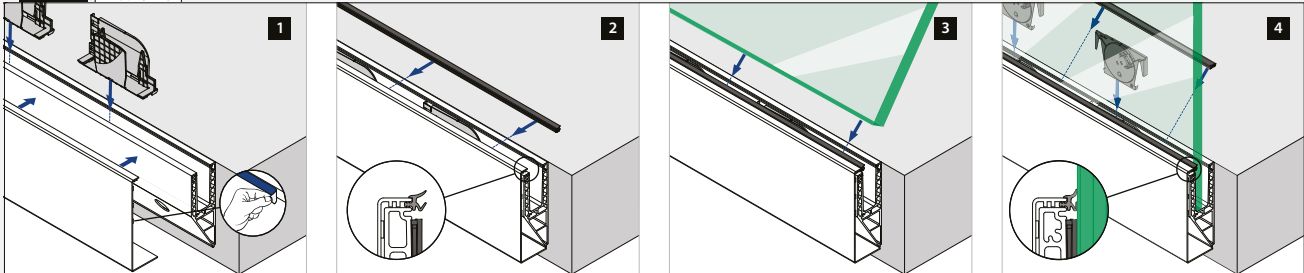

Q-INFO MOD 8244

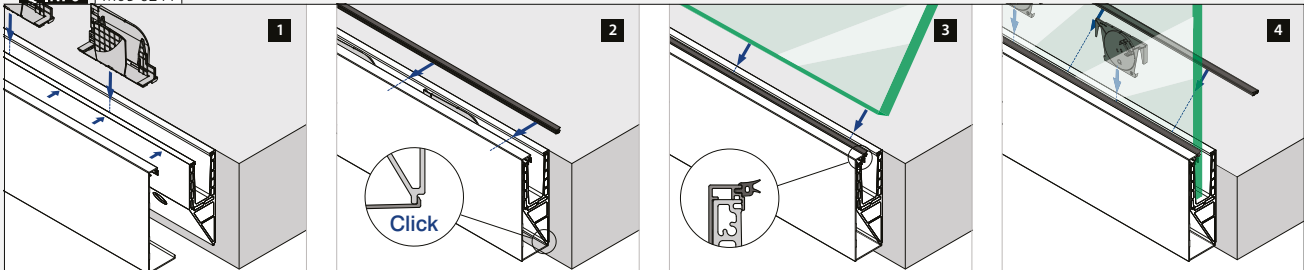

Pohjakiskot

Peitepalat, lattia-asennus

Kaikille Smart-pohjakiskoille

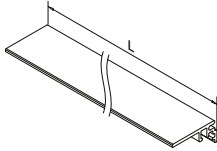
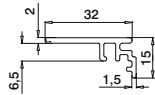
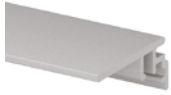

MOD 6973

Alumiini Raaka

166973-50-00 L = 5 m

Alumiini Harjattu, anodisoitu

OUTDOOR

166973-50-18 L = 5 m

PREFIX

Smart lattia- ja F-pohjakiskoille

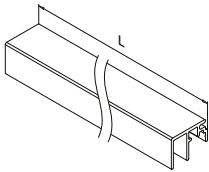
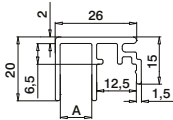
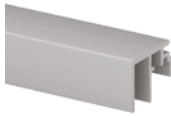

MOD 6972

Alumiini Raaka

166972-010-50-00 **A** L = 5 m

Alumiini Harjattu, anodisoitu

OUTDOOR

166972-010-50-18 10 L = 5 m

PREFIX

Kaikille Smart-pohjakiskoille

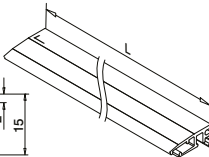
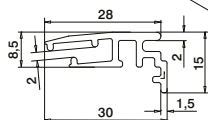
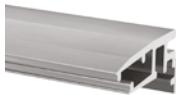

MOD 6979

Alumiini Raaka

166979-002-50-00 L = 5 m

Alumiini Harjattu, anodisoitu

OUTDOOR

166979-002-50-18 L = 5 m

NEW

PREFIX

Smart lattia- ja F-pohjakiskoille

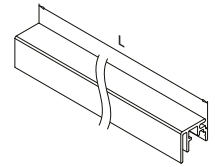
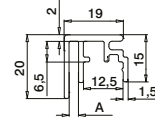

MOD 6972

Alumiini Raaka

166972-003-50-00 **A** L = 5 m

Alumiini Harjattu, anodisoitu

OUTDOOR

166972-003-50-18 3 L = 5 m

PREFIX

Smart lattia- ja F-pohjakiskoille

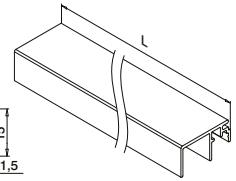
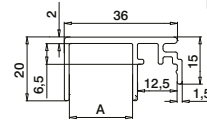
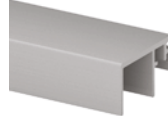

MOD 6972

Alumiini Raaka

166972-020-50-00 **A** L = 5 m

Alumiini Harjattu, anodisoitu

OUTDOOR

166972-020-50-18 20 L = 5 m

PREFIX

Pohjakiskot

Peitalistan pidike / välikumi

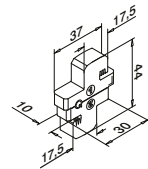

MOD 8205

Lisävarusteet

208205-010

5



Q-INFO Alumiini

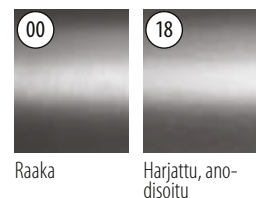

Raaka

Harjattu, anodisoitu

Q-INFO

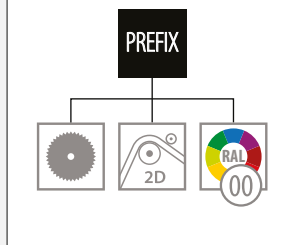

Q-INFO MOD 8205

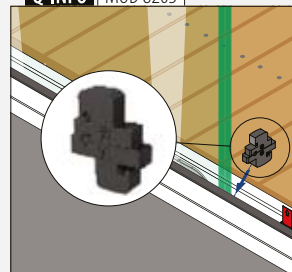

Peitepalat, sivuasennus

Kaikille Smart-pohjakiskoille

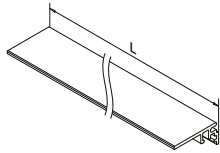
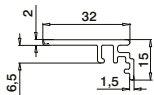
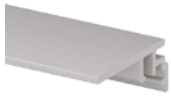

MOD 6973

| | | | |
|-----------------|----------------------|---------|--|
| Alumiini | Raaka | | |
| 166973-50-00 | | L = 5 m | |
| Alumiini | Harjattu, anodisoitu | | |
| OUTDOOR | | | |
| 166973-50-18 | | L = 5 m | |

PREFIX

Smart sivu- ja Y-pohjakiskoille

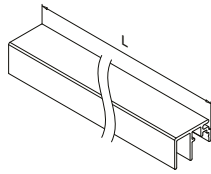
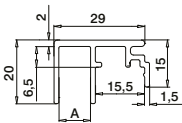
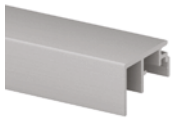

MOD 6970

| | | | |
|------------------|----------------------|---------|--|
| Alumiini | Raaka | | |
| 166970-010-50-00 | A | L = 5 m | |
| Alumiini | Harjattu, anodisoitu | | |
| OUTDOOR | | | |
| 166970-010-50-18 | 10 | L = 5 m | |

PREFIX

Smart sivu- ja Y-pohjakiskoille

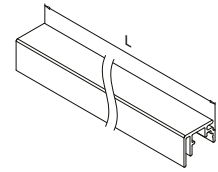
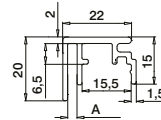
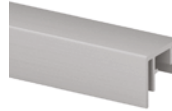

MOD 6970

| | | | |
|------------------|----------------------|---------|--|
| Alumiini | Raaka | | |
| 166970-003-50-00 | A | L = 5 m | |
| Alumiini | Harjattu, anodisoitu | | |
| OUTDOOR | | | |
| 166970-003-50-18 | 3 | L = 5 m | |

PREFIX

Smart sivu- ja Y-pohjakiskoille

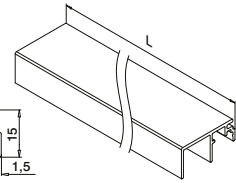
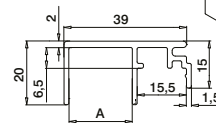
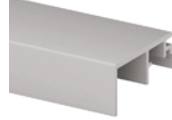

MOD 6970

| | | | |
|------------------|----------------------|---------|--|
| Alumiini | Raaka | | |
| 166970-020-50-00 | A | L = 5 m | |
| Alumiini | Harjattu, anodisoitu | | |
| OUTDOOR | | | |
| 166970-020-50-18 | 20 | L = 5 m | |

PREFIX

Q-INFO MOD 6979

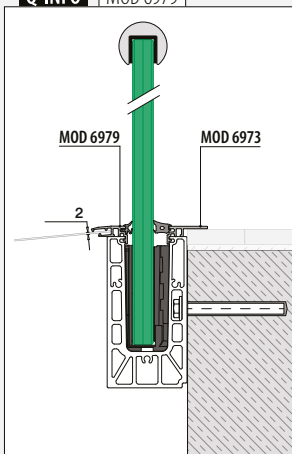

Q-INFO MOD 6972-010 / 6973

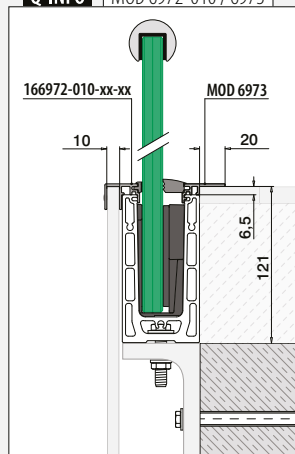

Q-INFO MOD 6972-020 / 6973

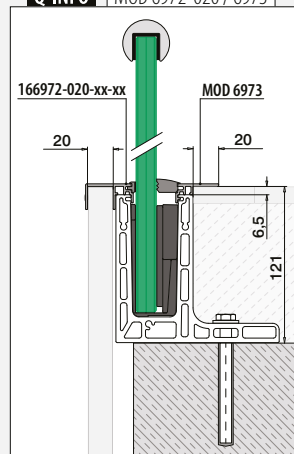

Q-INFO MOD 6970-010 / 6973

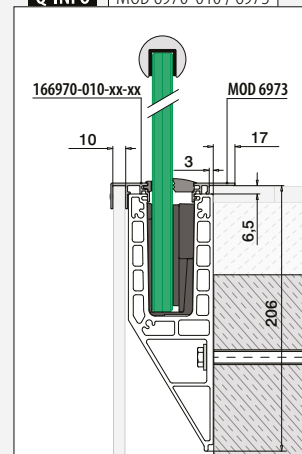



- Suunniteltu:** Kevyestä keskiraskaaseen kuormitukseen
- Käyttö:** Sisä- ja ulkotiloissa
- Vaihtoehdot:** Lattia-, valu- ja sivuasennus
- Käyttökohteet:** Parvekkeet, galleriat, jalkakäytävät, tilanjakajat, portaikot ja Juliet-parvekkeet
- Materiaali:** Alumiini (raaka, harjattu ja anodisoitu)
- Lasin paksuus:** 16,76 - 21,52 mm

Löydät kaikki tiedot kotisivujen Easy Glass Smart+ -osioista



<https://q-ne.ws/SmartPlus23>

EASY GLASS® SMART+



red dot winner 2020
innovative product

Asenna 16,76 - 21,52 mm:n paksuinen lasi nopeasti ja helposti

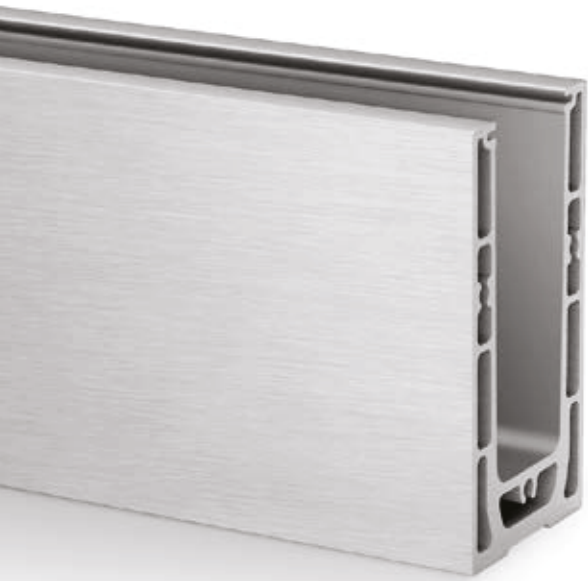

Etsitkö ratkaisua, joka mahdollistaa 16,76 - 21,52 mm:n paksuisen laminoidun lasin asentamisen nopeasti ja antaa sinun myös kohdistaa jokaisen lasipaneelin erikseen? Easy Glass® Smart+ on ratkaisu tarpeisiisi. Kun käytössäsi on Easy Glass® Smart, sinun tarvitsee vain asentaa pohjakisko ja asettaa lasi paikoilleen, minkä jälkeen voit turvallisesti kohdistaa kunkin paneelin ja kiinnittää ne paikoilleen – vain yhdellä käden liikkeellä.

Easy Glass® Smart+

Max. linjakuorma (kN/m)

FI

1,0

Katso tekniset tiedot, kuten asennus sekä lasin tyyppi että mitat vastaavista sertifikaateista.

Kansainvälisesti testattu/laskettu/sertifioitu:



- 1 Säädettävällä Q-disc System voit kohdistaa yksittäisiä lasipaneeleja jopa 0,6° pystysuunnassa.
- 2 Q-disc kertoo asennuksen onnistumisesta välittömästi napsahdusäänellä.
- 3 Sopii laminoidulle ja karkaistulle lasille, jonka paksuus on 16,76 - 21,52 mm.

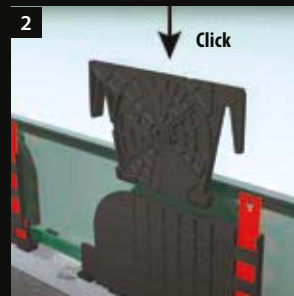

EASY GLASS® SMART+-VAIHTOEHDOT

Smart+

Lattia-asennus

- Myös valuasennus

Smart+

Sivuasennus

- Sopii myös asennettavaksi muurien sisäisivulle
- Saatavana peitelistat pohjakiskoihin

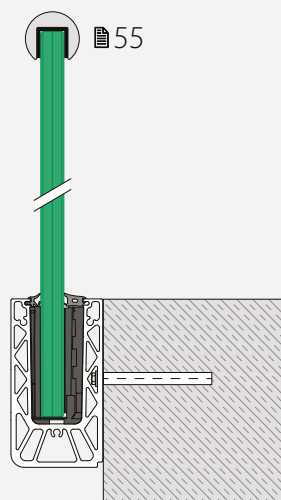
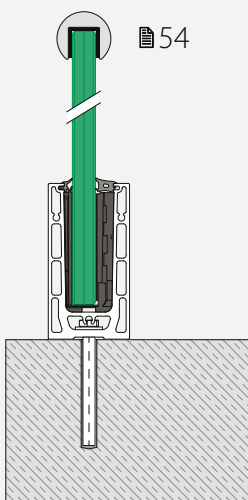

COMING SOON

F ja Y pohjakiskot

Smart+ F

Lattia-asennus

- Viimeistelemättömille lattioille
- Voidaan asentaa pinnan reunaan tai sen yli

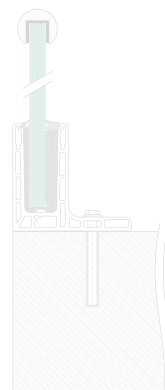

Smart+ Y

Sivuasennus

- Viimeistelemättömille lattioille
- Voidaan asentaa pinnan reunaan tai sen yli

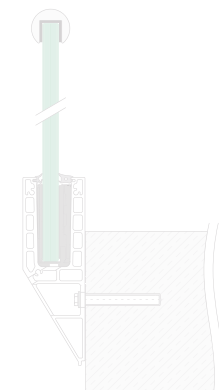



SÄÄDETTÄVÄ Q-DISC® SYSTEM

LIU'UTA JA KOHDISTA!

KUINKA SE TOIMII?:

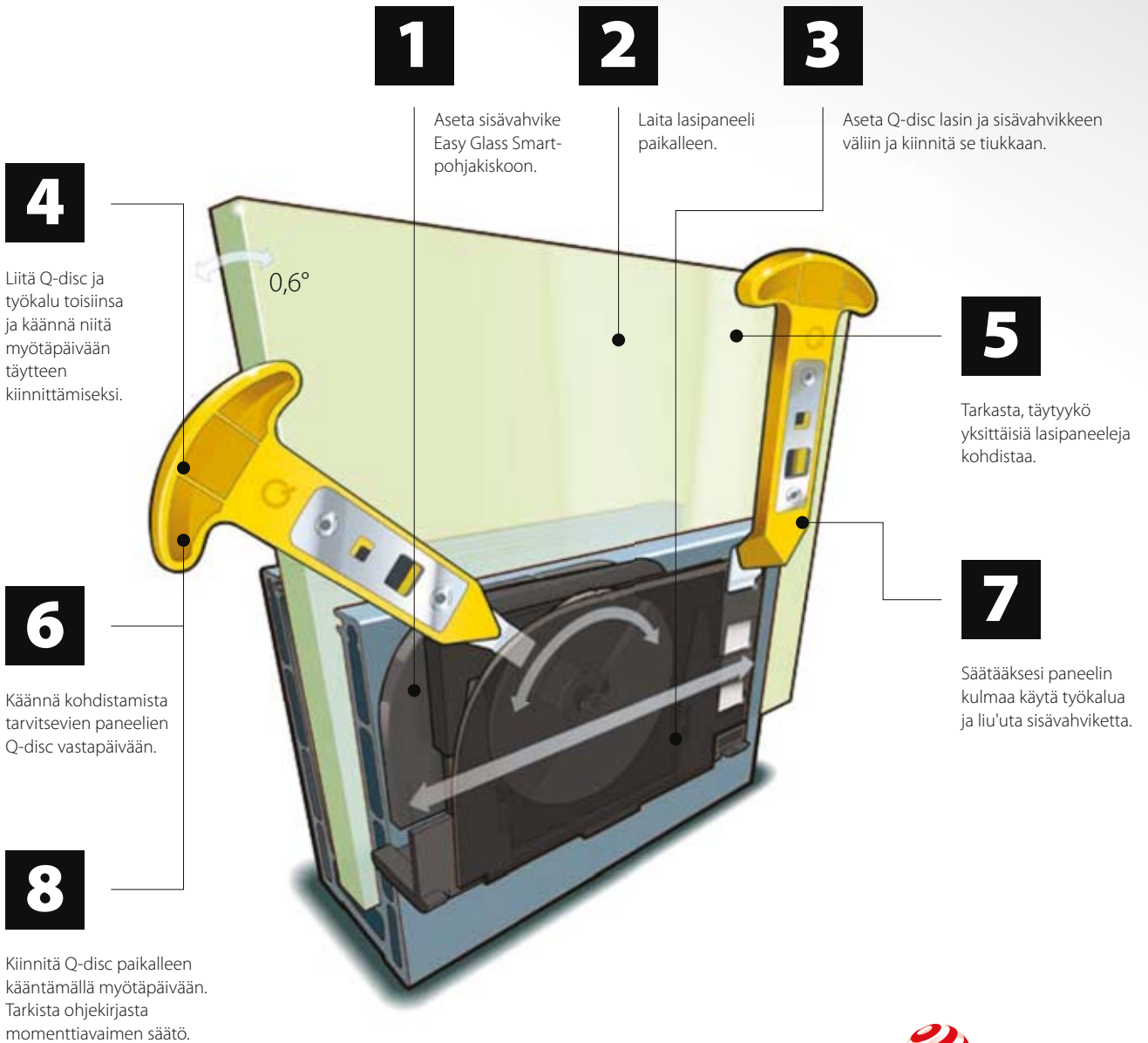

reddot winner 2020
innovative product

Q-disc® System (kumisetti, sisävahvike ja Q-disc®)

Säädettävään lasin kiinnitykseen

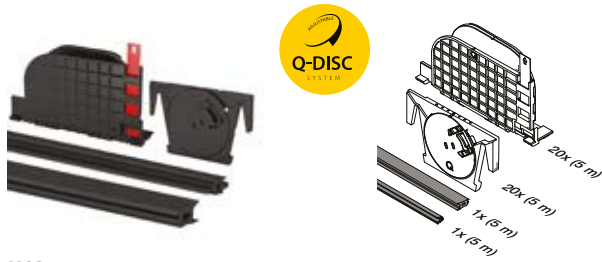

MOD 8301

Lisävarusteet

| Laminoidulle lasille | T | |
|----------------------|-------|----------|
| 208301-050-17 | 16,76 | L = 5 m |
| 208301-050-18 | 17,52 | L = 5 m |
| 208301-050-22 | 21,52 | L = 5 m |
| 208301-250-17 | 16,76 | L = 25 m |
| 208301-250-18 | 17,52 | L = 25 m |
| 208301-250-22 | 21,52 | L = 25 m |



International Design Model Protection

Q-disc ja säätö-työkalu



MOD 1000

Lisävarusteet

| | Q | |
|--------|------|---|
| 201000 | Q-84 | 1 |

Yksittäiset kumit



MOD 8207

Lisävarusteet

| | | |
|---------------|--|----------|
| 208207-250-00 | | L = 25 m |
|---------------|--|----------|

NEW



MOD 8207

Lisävarusteet

| Laminoidulle lasille | T | |
|----------------------|---------------|----------|
| 208207-250-18 | 16,76 - 17,52 | L = 25 m |
| 208207-250-22 | 21,52 | L = 25 m |

NEW

Q-disc®-sarja

Säädettävään lasin kiinnitykseen



MOD 8309

Lisävarusteet

| Laminoidulle lasille | T | |
|----------------------|-------|---|
| 208309-17 | 16,76 | 5 |
| 208309-18 | 17,52 | 5 |
| 208309-22 | 21,52 | 5 |



Q-INFO MOD 1000

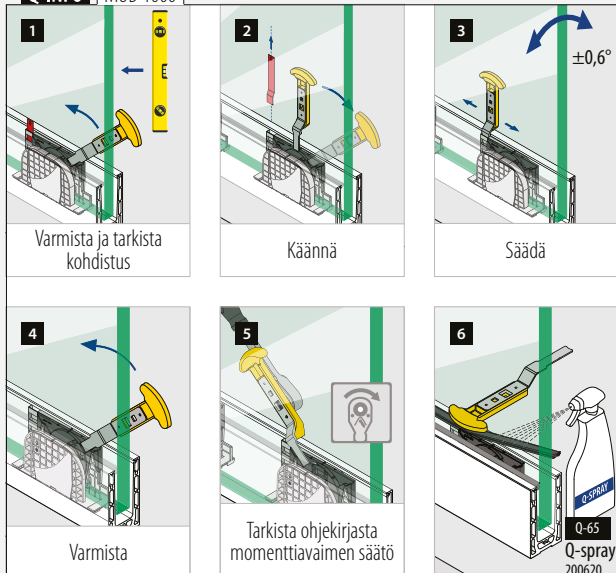

Q-INFO

Lasiohjain

MOD 1002

480

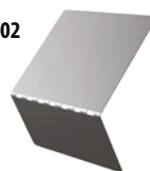

Pohjakiskot

Pohjakiskot, lattia-asennus

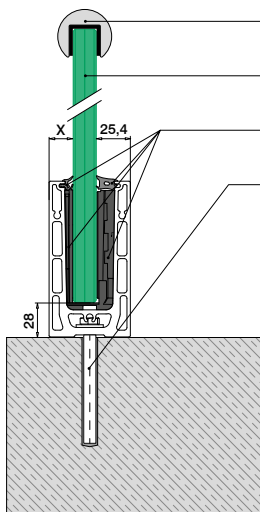

- Valinnainen: Urajohteet: ■ 169 - 185
Reunan suojaus: ■ 166 - 168
- Karkaistu ja laminoitu lasi: ■ 160 - 161
- Q-disc® System: ■ 53
- Kaikki ankkurit: ■ 457 - 463

Katso tekniset tiedot, kuten asennus sekä lasin tyyppi että mitat vastaavista sertifikaateista.

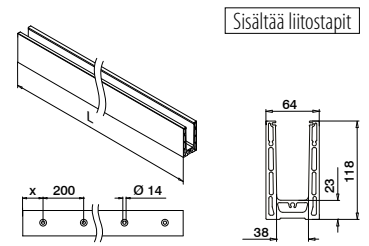

MOD 8310

| Alumiini | Raaka | X | ■ 457 - 463 | ■ | L = 5 m |
|------------------|----------------------|-----|-------------|---|-----------|
| 168310-050-00-00 | | 100 | | | |
| Alumiini | Harjattu, anodisoitu | | | | |
| OUTDOOR | | | | | |
| 168310-025-00-18 | | 50 | ■ 457 - 463 | | L = 2,5 m |
| 168310-050-00-18 | | 100 | ■ 457 - 463 | | L = 5 m |



Kansainvälinen käyttömallisuus

Pohjakiskot

Kulmat, lattia-asennus

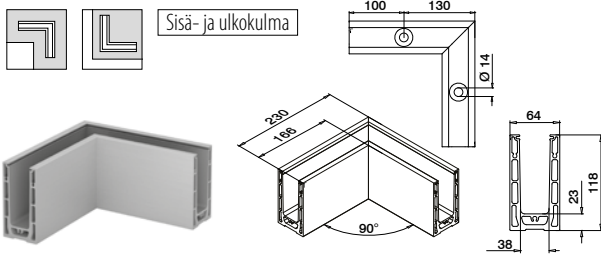

MOD 8311

| Alumiini | Raaka | ■ 457 - 463 | ■ |
|--------------|----------------------|-------------|---|
| 168311-00-00 | | | 1 |
| Alumiini | Harjattu, anodisoitu | | |
| OUTDOOR | | | |
| 168311-00-18 | | ■ 457 - 463 | 1 |



Kansainvälinen käyttömallisuus

Pohjakiskot

Päättytulpat, lattia-asennus



Vasen / oikea

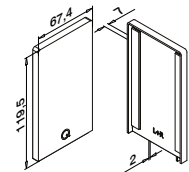

MOD 8312

| Alumiini | Raaka | Teippi | ■ |
|--------------|----------------------|-----------------------|---|
| 168312-00-00 | | Valmiiksi pakattu | 1 |
| Alumiini | Harjattu, anodisoitu | | |
| OUTDOOR | | | |
| 168312-00-18 | | Valmiiksi kiinnitetty | 1 |



Q-INFO MOD 8310

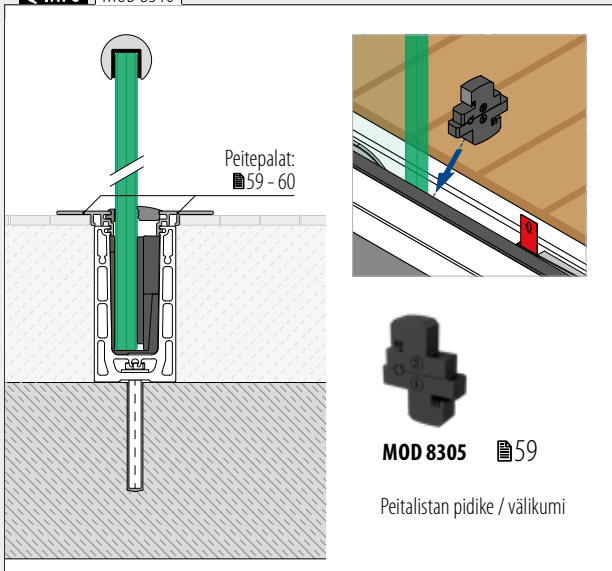

Q-INFO MOD 8310

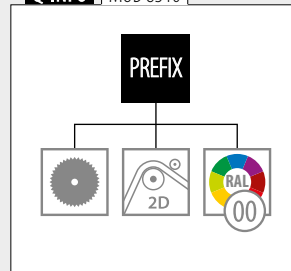

Q-INFO MOD 8310 / 8311

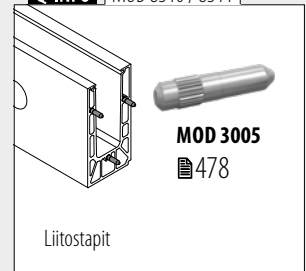

Q-INFO MOD 8312

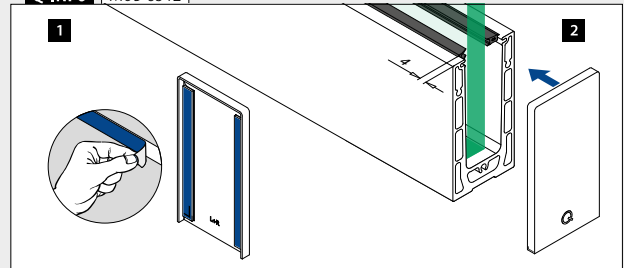

Pohjakisko, sivuasennus

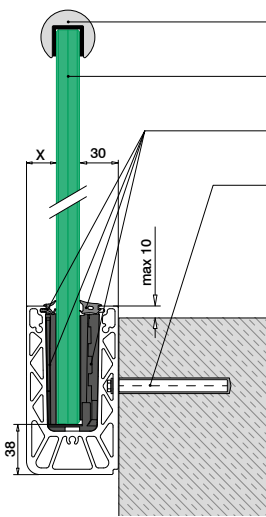

- Valinnainen: Urajohteet: ■ 169 - 185
Reunan suojaus: ■ 166 - 168
- Karkaistu ja laminoitu lasi: ■ 160 - 161
- Q-disc® System: ■ 53
- Kaikki ankurit: ■ 457 - 463

Katso tekniset tiedot, kuten asennus sekä lasin tyyppi että mitat vastaavista sertifikaateista.

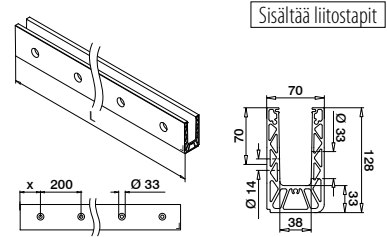
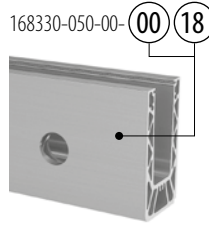

Sisältää liitostapit

MOD 8330

| Alumiini | Raaka | X | ■ 457 - 463 | L = 5 m |
|------------------|----------------------|---------|-------------|-----------|
| 168330-050-00-00 | | 100 | | |
| Alumiini | Harjattu, anodisoitu | OUTDOOR | | |
| 168330-025-00-18 | | 50 | ■ 457 - 463 | L = 2,5 m |
| 168330-050-00-18 | | 100 | ■ 457 - 463 | L = 5 m |



Kansainvälinen käyttömallisuoja

Kulmat, sivuasennus

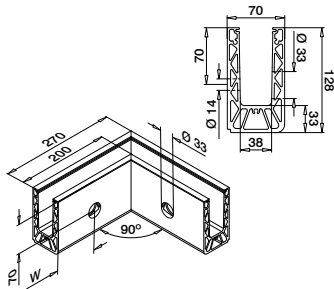

MOD 8331

| Alumiini | Raaka | W | ■ 457 - 463 | 1 |
|--------------|----------------------|---------|-------------|---|
| 168331-01-00 | | 100* | | |
| Alumiini | Harjattu, anodisoitu | OUTDOOR | | |
| 168331-01-18 | | 100* | ■ 457 - 463 | 1 |

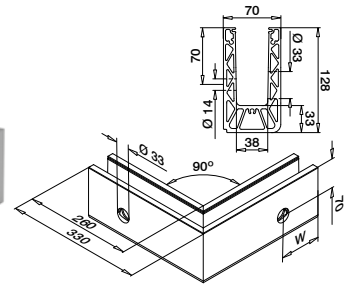

MOD 8331

| Alumiini | Raaka | W | ■ 457 - 463 | 1 |
|--------------|----------------------|---------|-------------|---|
| 168331-02-00 | | 100* | | |
| Alumiini | Harjattu, anodisoitu | OUTDOOR | | |
| 168331-02-18 | | 100* | ■ 457 - 463 | 1 |



*Porauksien paikat voi poiketa tuotantomenetelmästä johtuen.

Q-INFO MOD 8330

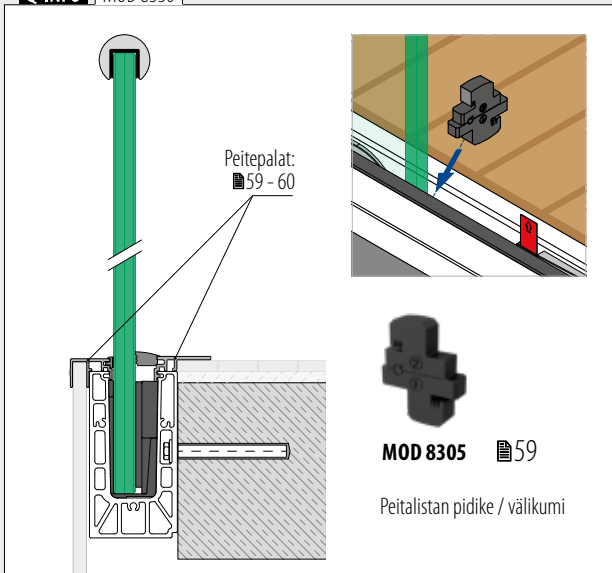

Q-INFO MOD 8330

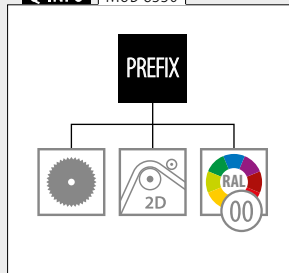

Q-INFO Alumiini



Q-INFO

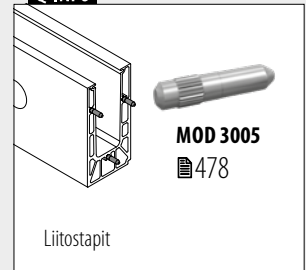

Pohjakiskot

Päätytulpat, sivuasennus

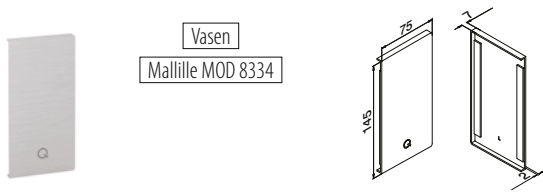

Vasen
Mallille MOD 8334

MOD 8332

| | | | |
|-----------------|-----------------------|---|--|
| Alumiini | Raaka | | |
| | Teippi | | |
| 168332-41-00 | Valmiiksi pakattu | 1 | |
| Alumiini | Harjattu, anodisoitu | | |
| OUTDOOR | | | |
| 168332-41-18 | Valmiiksi kiinnitetty | 1 | |

NEW

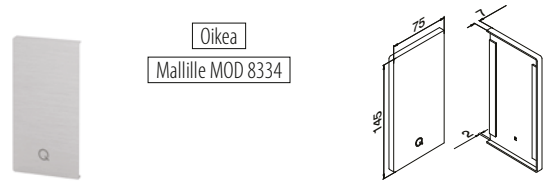

Oikea
Mallille MOD 8334

MOD 8332

| | | | |
|-----------------|-----------------------|---|--|
| Alumiini | Raaka | | |
| | Teippi | | |
| 168332-42-00 | Valmiiksi pakattu | 1 | |
| Alumiini | Harjattu, anodisoitu | | |
| OUTDOOR | | | |
| 168332-42-18 | Valmiiksi kiinnitetty | 1 | |

NEW

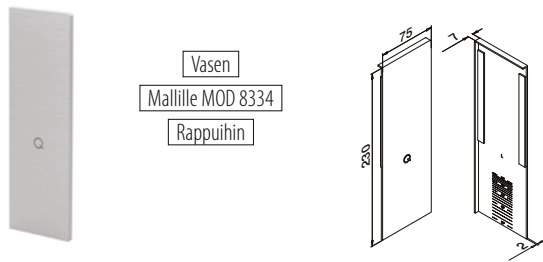

Vasen
Mallille MOD 8334
Rappuihin

MOD 8333

| | | | |
|-----------------|-----------------------|---|--|
| Alumiini | Harjattu, anodisoitu | | |
| OUTDOOR | Teippi | | |
| 168333-41-18 | Valmiiksi kiinnitetty | 1 | |

NEW

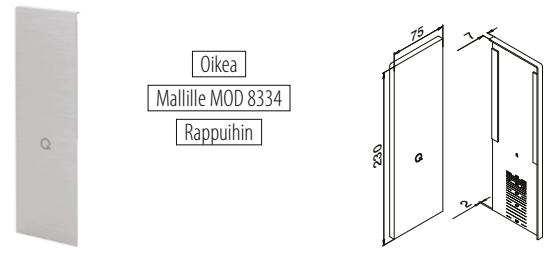

Oikea
Mallille MOD 8334
Rappuihin

MOD 8333

| | | | |
|-----------------|-----------------------|---|--|
| Alumiini | Harjattu, anodisoitu | | |
| OUTDOOR | Teippi | | |
| 168333-42-18 | Valmiiksi kiinnitetty | 1 | |

NEW



Pohjakiskot

Vedenpoistoprofiilit, sivuasennus

4 kpl 2,5 metrin pohjakiskot
8 kpl 5 metrin pohjakiskot

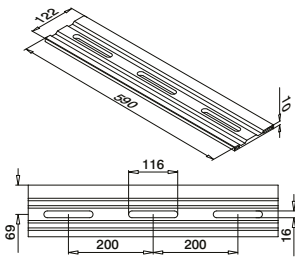

MOD 8337

| | | | |
|-----------------|----------------------|---|--|
| Alumiini | Harjattu, anodisoitu | | |
| OUTDOOR | | | |
| 168337-18 | | 4 | |

NEW

Pohjakiskot

Asennuslevy, sivuasennus

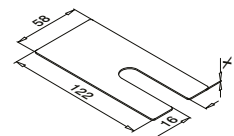

MOD 8336

| | | | |
|-----------------|----------|-----|--|
| Alumiini | Raaka | | |
| | X | | |
| 168336-001 | 1 | 100 | |
| 168336-002 | 2 | 100 | |
| 168336-003 | 3 | 100 | |

NEW

Q-INFO MOD 8337

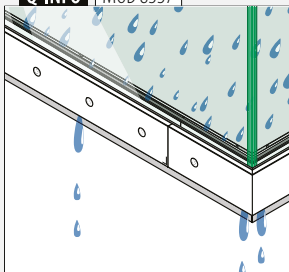

Asennusohje:



<https://q-ne.ws/SmartPlus23>

Q-INFO MOD 8336

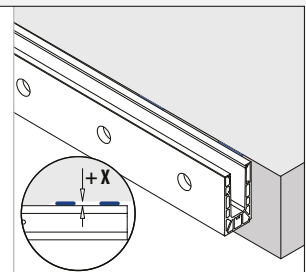
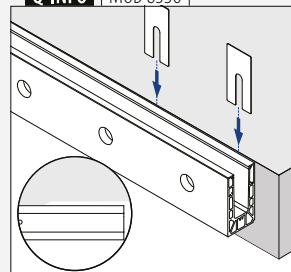

Pohjakiskot

Peitelista, sivuasennus

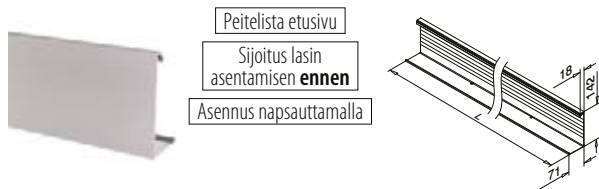

MOD 8334

| | | |
|-----------------|----------------------|---------|
| Alumiini | Raaka | |
| 168334-050-00 | | L = 5 m |
| Alumiini | Harjattu, anodisoitu | |
| OUTDOOR | | |
| 168334-050-18 | | L = 5 m |

NEW

Pohjakiskot

Lasitulppa



MOD 8304

| | |
|----------------------|---|
| Lisävarusteet | |
| 208304 | 1 |

NEW

Pohjakiskot

Peitetulpat, sivuasennus

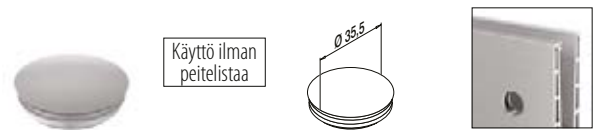

MOD 8238

| | | |
|---------------|------------------------------|----|
| Muovi | Aluminium valkoinen RAL 9006 | |
| INDOOR | | |
| 158238-36 | | 10 |

Q-INFO Alumiini



Q-INFO MOD 8334

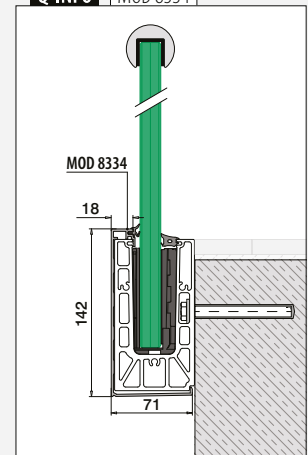

Q-INFO MOD 8334

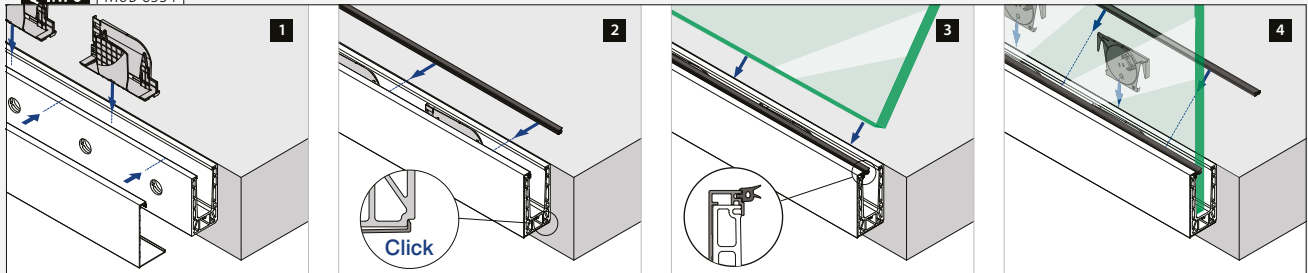

Q-INFO MOD 8238

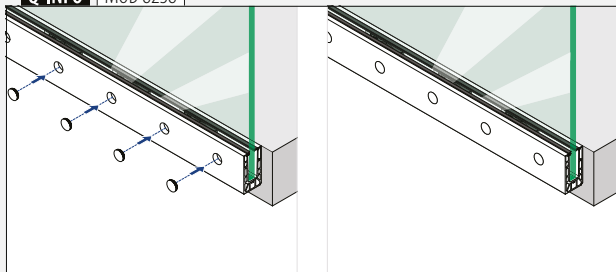

Q-INFO MOD 8304

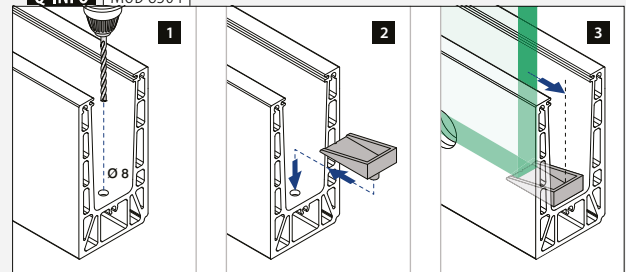



EASY GLASS® SMART+

Peitepalat

Kaikille Smart+-pohjakiskoille

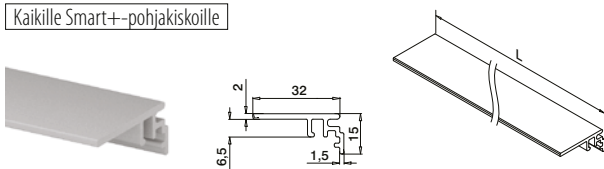

MOD 6973

| | | |
|-----------------|----------------------|--|
| Alumiini | Raaka | |
| 166973-50-00 | L = 5 m | |
| Alumiini | Harjattu, anodisoitu | |
| OUTDOOR | | |
| 166973-50-18 | L = 5 m | |

PREFIX

Smart+ lattia-pohjakiskoille

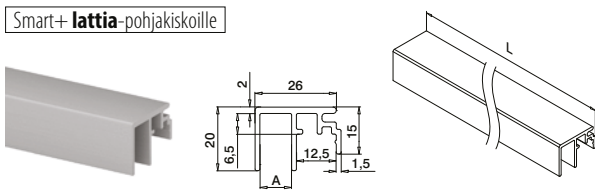

MOD 6972

| | | |
|------------------|----------------------|---------|
| Alumiini | Raaka | |
| | A | |
| 166972-010-50-00 | 10 | L = 5 m |
| Alumiini | Harjattu, anodisoitu | |
| OUTDOOR | | |
| 166972-010-50-18 | 10 | L = 5 m |

PREFIX

Kaikille Smart+-pohjakiskoille

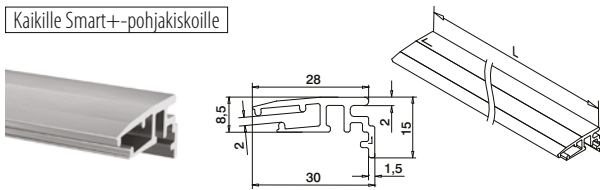

MOD 6979

| | | |
|------------------|----------------------|--|
| Alumiini | Raaka | |
| 166979-002-50-00 | L = 5 m | |
| Alumiini | Harjattu, anodisoitu | |
| OUTDOOR | | |
| 166979-002-50-18 | L = 5 m | |

NEW

PREFIX

Smart+ lattia-pohjakiskoille

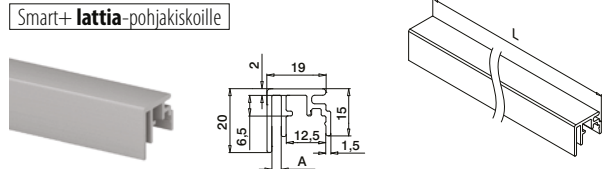

MOD 6972

| | | |
|------------------|----------------------|---------|
| Alumiini | Raaka | |
| | A | |
| 166972-003-50-00 | 3 | L = 5 m |
| Alumiini | Harjattu, anodisoitu | |
| OUTDOOR | | |
| 166972-003-50-18 | 3 | L = 5 m |

PREFIX

Smart+ lattia-pohjakiskoille

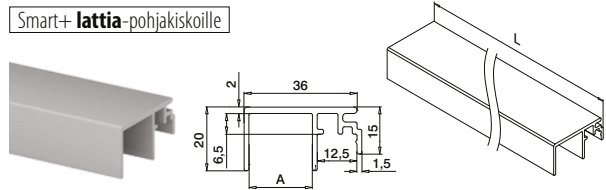

MOD 6972

| | | |
|------------------|----------------------|---------|
| Alumiini | Raaka | |
| | A | |
| 166972-020-50-00 | 20 | L = 5 m |
| Alumiini | Harjattu, anodisoitu | |
| OUTDOOR | | |
| 166972-020-50-18 | 20 | L = 5 m |

PREFIX

Pohjakiskot

Peitalistan pidike / välikumi

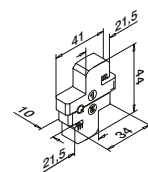

MOD 8305

| | |
|----------------------|---|
| Lisävarusteet | |
| 208305-010 | 5 |

NEW



Q-INFO MOD 6979

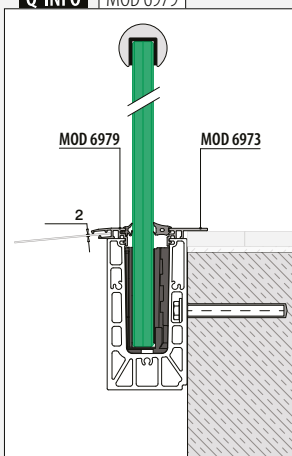

Q-INFO MOD 6972-010 / 6973

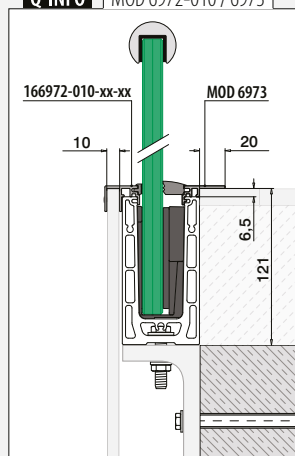

Q-INFO MOD 8305

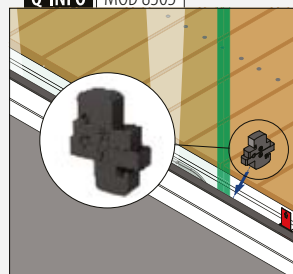

Pohjakiskot

Peitepalat

Kaikille Smart+-pohjakiskoille

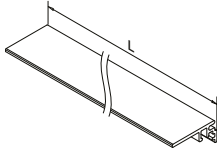
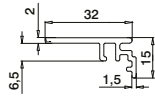
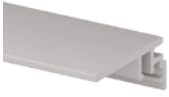

MOD 6973

| | | |
|-----------------|----------------------|---------|
| Alumiini | Raaka | |
| 166973-50-00 | | L = 5 m |
| Alumiini | Harjattu, anodisoitu | |
| OUTDOOR | | |
| 166973-50-18 | | L = 5 m |

PREFIX

Smart+ sivu- ja Y-pohjakiskoille

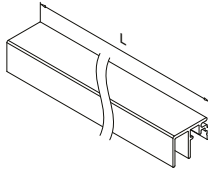
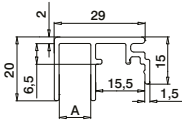

MOD 6970

| | | |
|------------------|----------------------|---------|
| Alumiini | Raaka | |
| | A | |
| 166970-010-50-00 | 10 | L = 5 m |
| Alumiini | Harjattu, anodisoitu | |
| OUTDOOR | | |
| 166970-010-50-18 | 10 | L = 5 m |

PREFIX

Smart+ sivu- ja Y-pohjakiskoille

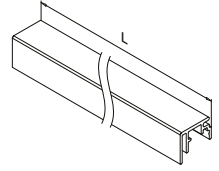
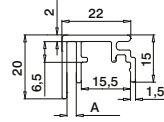
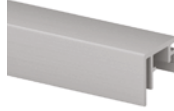

MOD 6970

| | | |
|------------------|----------------------|---------|
| Alumiini | Raaka | |
| | A | |
| 166970-003-50-00 | 3 | L = 5 m |
| Alumiini | Harjattu, anodisoitu | |
| OUTDOOR | | |
| 166970-003-50-18 | 3 | L = 5 m |

PREFIX

Smart+ sivu- ja Y-pohjakiskoille

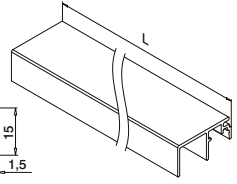
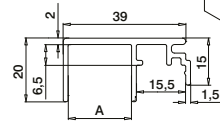
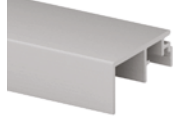

MOD 6970

| | | |
|------------------|----------------------|---------|
| Alumiini | Raaka | |
| | A | |
| 166970-020-50-00 | 20 | L = 5 m |
| Alumiini | Harjattu, anodisoitu | |
| OUTDOOR | | |
| 166970-020-50-18 | 20 | L = 5 m |

PREFIX

Q-INFO

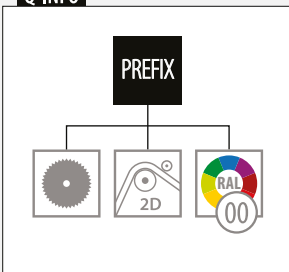

Q-INFO Alumiini



EASY GLASS® SMART+ **HIGH F + Y** POHJAKISKOT

COMING SOON

EASY GLASS® SMART+ **HIGH Y**

Sivuasennus

- Jopa 180 mm korkeille lattiatasoille.
- Ei tarvetta alarakenteelle korkeammissa lattiamalleissa.
- Säädettävä korkeus: 160–180 mm:n lattiatasot.
- Peitelista koko profiilin korkeudelta, mikä luo siistin ilmeen.
- Yhteensopiva Easy Glass Smart+ -malliston peitepalojen ja varusteiden kanssa.
- Sopii erityisesti portaisiin; ei tarvetta jatkaa lattateräksellä tai vastaavalla.

EASY GLASS® SMART+ **HIGH F**

Lattia-asennus

- Jopa 180 mm korkeille lattiatasoille.
- Ei tarvetta alarakenteelle korkeammissa lattiamalleissa.
- Sisä- ja ulkokäyttöön.
- Erinomainen asennuspinta; vakiopeitelista voidaan asentaa myöhemmin.
- Yhteensopiva Easy Glass Smart+ -malliston peitepalojen ja varusteiden kanssa.



- Suunniteltu:** Kevyestä raskaaseen kuormitukseen
- Käyttö:** Sisä- ja ulkotiloissa
- Vaihtoehdot:** Lattia- ja sivuasennus
- Käyttökohteet:** Parvekkeet, galleriat, jalkakäytävät, tilanjakajat, portaikot ja Juliet-parvekkeet
- Materiaali:** Alumiini (raaka, harjattu ja anodisoitu, pulverimaalattu RAL9005 musta)
- Lasin paksuus:** 16,76–25,52 mm

Löydät kaikki tiedot kotisivujen Easy Glass Prime-osiosta



<https://q-ne.ws/Prime23>

EASY GLASS® PRIME



reddot winner 2020
innovative product

Turbovauhtia projekteillesi

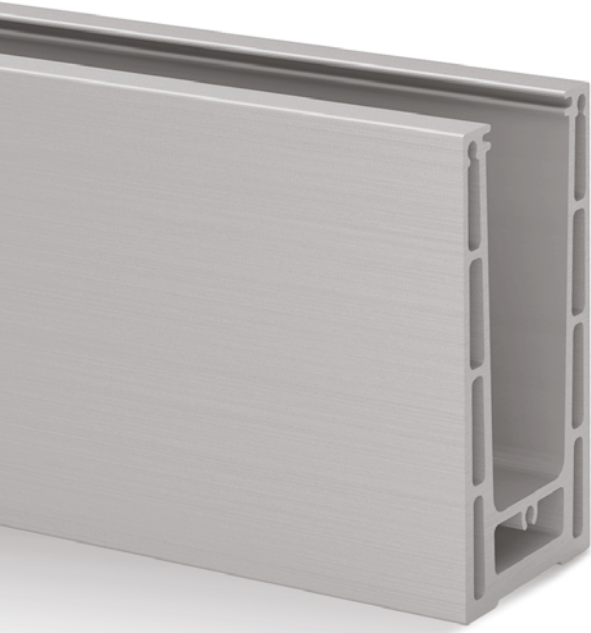

Jos etsit lasikaidejärjestelmää, joka toimii vahvakin lasilla ja haluat säätää lasipaneeleja, Easy Glass® Prime on etsimäsi. Pohjakiskossa on säädettävä Q-disc® System, joka mahdollistaa lasin kohdistamisen ja kiinnittämisen yksinkertaisesti liu'uttamalla ja kääntämällä.

| Easy Glass® Prime | FI |
|-------------------------|-----|
| Max. linjakuorma (kN/m) | 1,0 |

Katso tekniset tiedot, kuten asennus sekä lasin tyyppi että mitat vastaavista sertifikaateista.

Kansainvälisesti testattu/laskettu/sertifioitu:



- 1 Voit säätää yksittäisiä lasipaneeleja jopa 1,2° pystysuunnassa.
- 2 Säädettävässä Q-disc System on kohdistusmerkit, ja siitä kuuluu napsahdusääni onnistuneen asennuksen jälkeen.
- 3 Sopii lasin paksuuksille 16,76–25,52 mm.

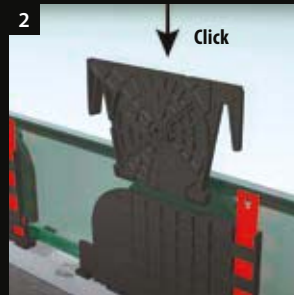

EASY GLASS® PRIME-VAIHTOEHDOT

Prime

Lattia-asennus

- Symmetrisen muotoiset pohjakiskot

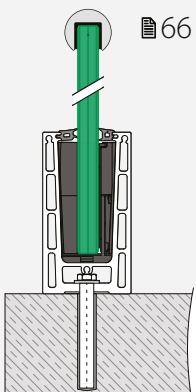

Prime F

Lattia-asennus

- Viimeistelemättömille lattioille
- Voidaan asentaa pinnan reunaan tai sen yli

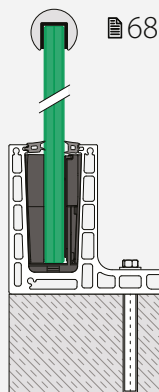

Prime

Sivuasennus

- Sopii myös asennettavaksi muurien sisäsvulle
- Saatavana peitelistat pohjakiskoihin

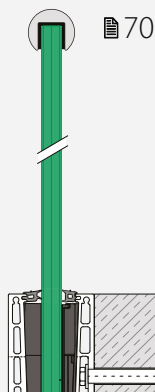

Prime Y

Sivuasennus

- Viimeistelemättömille lattioille
- Voidaan asentaa pinnan reunaan tai sen yli
- Saatavana peitelistat pohjakiskoihin

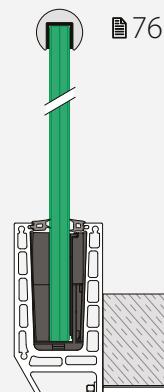



SÄÄDETTÄVÄ Q-DISC® SYSTEM

LIU'UTA JA KOHDISTA!

KUINKA SE TOIMII?:

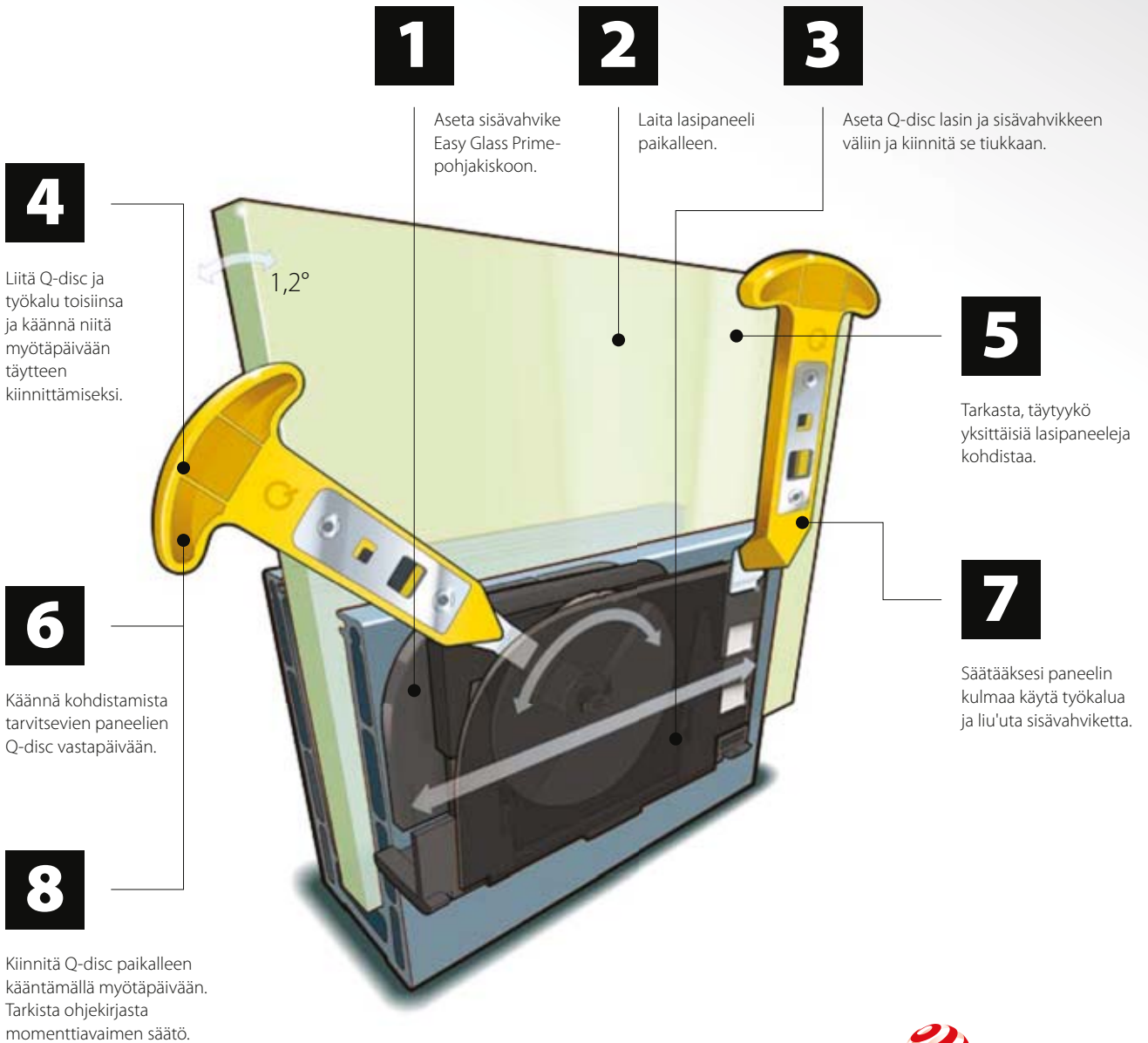

reddot winner 2020
innovative product

Q-disc® System (kumiseti, sisävahvike ja Q-disc®)

Säädettävään lasin kiinnitykseen

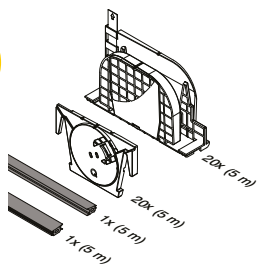

MOD 8401

Lisävarusteet

| Monoliittinen lasi | T | |
|--------------------|----|---------|
| 208401-050-19 | 19 | L = 5 m |

Laminoidulle lasille

| | | |
|---------------|-------|----------|
| 208401-050-17 | 16,76 | L = 5 m |
| 208401-050-18 | 17,52 | L = 5 m |
| 208401-050-21 | 20,76 | L = 5 m |
| 208401-050-22 | 21,52 | L = 5 m |
| 208401-050-24 | 24,76 | L = 5 m |
| 208401-050-26 | 25,52 | L = 5 m |
| | | |
| 208401-250-17 | 16,76 | L = 25 m |
| 208401-250-18 | 17,52 | L = 25 m |
| 208401-250-21 | 20,76 | L = 25 m |
| 208401-250-22 | 21,52 | L = 25 m |
| 208401-250-24 | 24,76 | L = 25 m |
| 208401-250-26 | 25,52 | L = 25 m |



Kansainvälinen käyttömallisuoja

Lisävarusteet

Q-disc ja säätö-työkalu



MOD 1000

Lisävarusteet

| | Q | |
|--------|------|---|
| 201000 | Q-84 | 1 |

Q-INFO MOD 1000

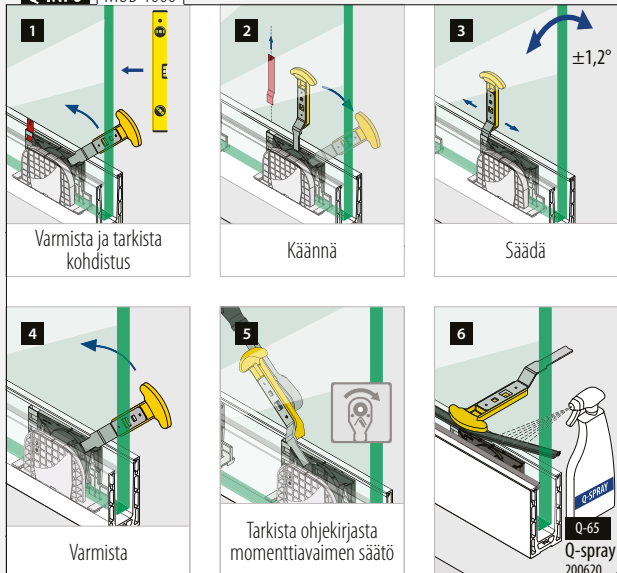

Yksittäiset kumit



Sisäkumi

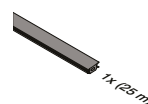

MOD 8407

Lisävarusteet

| | |
|---------------|----------|
| 208407-250-00 | L = 25 m |
|---------------|----------|



Ulkokumi

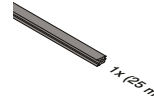

MOD 8407

Lisävarusteet

| Monoliittinen lasi | T | |
|--------------------|----|----------|
| 208407-250-19 | 19 | L = 25 m |

Laminoidulle lasille

| | | |
|---------------|-------|----------|
| 208407-250-17 | 16,76 | L = 25 m |
| 208407-250-18 | 17,52 | L = 25 m |
| 208407-250-21 | 20,76 | L = 25 m |
| 208407-250-22 | 21,52 | L = 25 m |
| 208407-250-24 | 24,76 | L = 25 m |
| 208407-250-26 | 25,52 | L = 25 m |



Lisävarusteet

Q-disc®-sarja

Säädettävään lasin kiinnitykseen

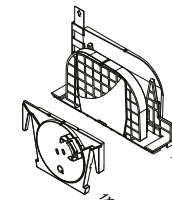

MOD 8409

Lisävarusteet

| Monoliittinen lasi | T | |
|--------------------|----|---|
| 208409-19 | 19 | 5 |

Laminoidulle lasille

| | | |
|-----------|-------|---|
| 208409-17 | 16,76 | 5 |
| 208409-18 | 17,52 | 5 |
| 208409-21 | 20,76 | 5 |
| 208409-22 | 21,52 | 5 |
| 208409-24 | 24,76 | 5 |
| 208409-26 | 25,52 | 5 |



Q-INFO

Lasiohjain

MOD 1002

480

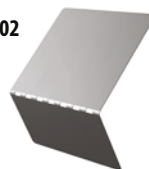

Pohjakiskot

Pohjakiskot, lattia-asennus

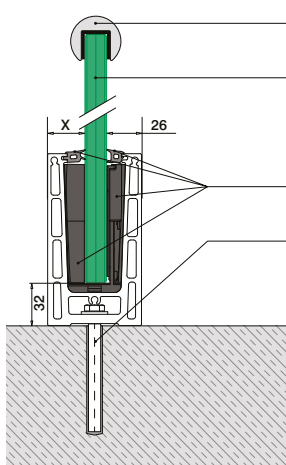

- Valinnainen: Urajohteet: ■ 169 - 185
Reunan suojaus: ■ 166 - 168
- Karkaistu ja laminoitu lasi: ■ 160 - 161
- Q-disc® System: ■ 65
- Kaikki ankkurit: ■ 457 - 463

Katso tekniset tiedot, kuten asennus sekä lasin tyyppi että mitat vastaavista sertifikaateista.

Pohjakiskot

Kulmat, lattia-asennus

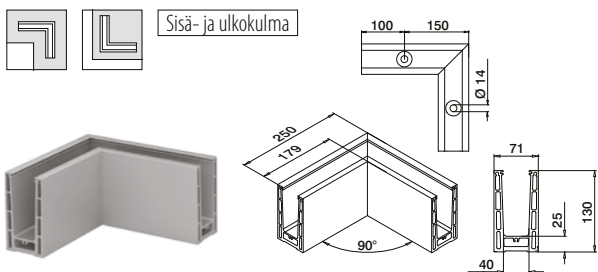

MOD 8411

| Alumiini | Raaka | | |
|----------------|----------------------|-------------|---|
| 168411-00-00 | ■ 457 - 463 | | 1 |
| Alumiini | Harjattu, anodisoitu | | |
| OUTDOOR | | | |
| 168411-00-18 | ■ 457 - 463 | | 1 |
| Alumiini | Black Line | | |
| OUTDOOR | | | |
| NEW | 168411-00-82 | ■ 457 - 463 | 1 |

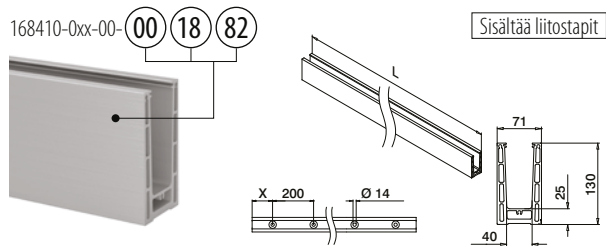

MOD 8410

| Alumiini | Raaka | X | | |
|------------------|----------------------|-------------|-------------|-----------|
| 168410-050-00-00 | 100 | ■ 457 - 463 | | L = 5 m |
| Alumiini | Harjattu, anodisoitu | | | |
| OUTDOOR | | | | |
| 168410-025-00-18 | 50 | ■ 457 - 463 | | L = 2,5 m |
| 168410-050-00-18 | 100 | ■ 457 - 463 | | L = 5 m |
| Alumiini | Black Line | | | |
| OUTDOOR | | | | |
| NEW | 168410-050-00-82 | 100 | ■ 457 - 463 | L = 5 m |



Kansainvälinen käyttömallisuus

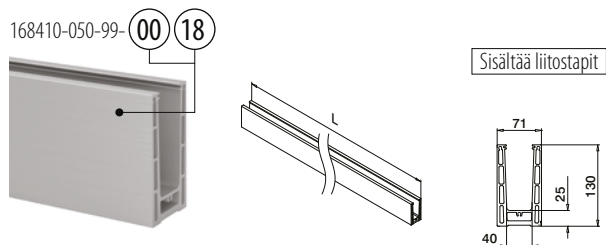

MOD 8410

| Alumiini | Raaka | | |
|------------------|----------------------|--|---------|
| 168410-050-99-00 | | | L = 5 m |
| Alumiini | Harjattu, anodisoitu | | |
| OUTDOOR | | | |
| 168410-050-99-18 | | | L = 5 m |



Kansainvälinen käyttömallisuus

Q-INFO MOD 8410

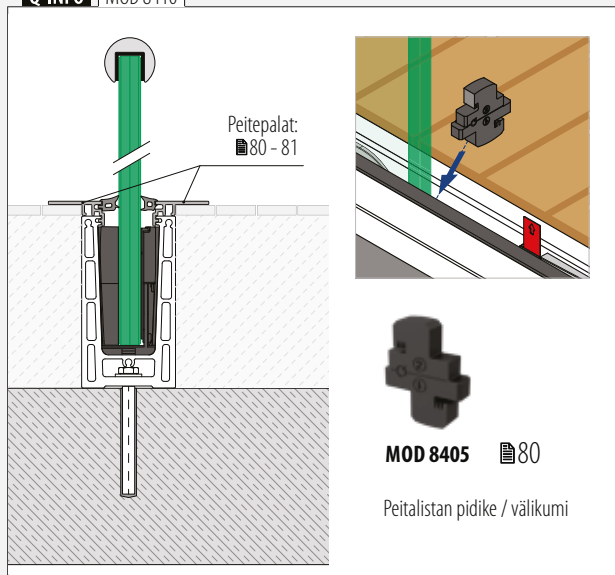

Q-INFO MOD 8410

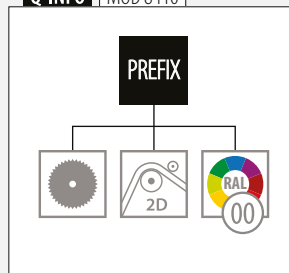

Q-INFO



Q-INFO Alumiini

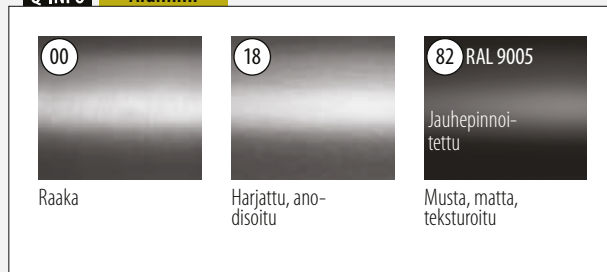

Päätytulpat, lattia-asennus

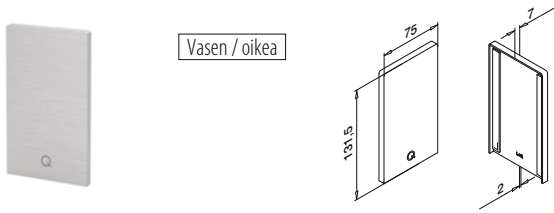

Vasen / oikea

MOD 8412

| Alumiini | Raaka | | |
|-------------------------|-----------------------|-----------------|----------------------|
| | | Teippi | |
| 168412-00-00 | Valmiiksi pakattu | | 1 |
| | | Alumiini | Harjattu, anodisoitu |
| | | OUTDOOR | |
| 168412-00-18 | Valmiiksi kiinnitetty | | 1 |
| | | Alumiini | Black Line |
| | | OUTDOOR | |
| NEW 168412-00-82 | Valmiiksi kiinnitetty | | 1 |

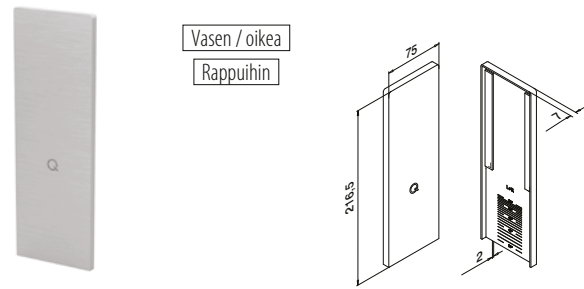

Vasen / oikea

Rappuihin

MOD 8413

| Alumiini | Raaka | | |
|--------------|-----------------------|-----------------|----------------------|
| | | Teippi | |
| 168413-00-00 | Valmiiksi pakattu | | 1 |
| | | Alumiini | Harjattu, anodisoitu |
| | | OUTDOOR | |
| 168413-00-18 | Valmiiksi kiinnitetty | | 1 |



Asennuslevy, lattia-asennus

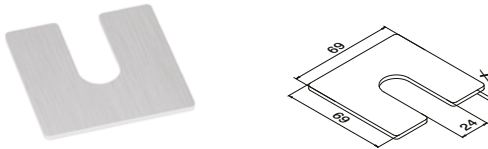

MOD 8416

| Alumiini | Raaka | | |
|------------|-------|----------|-----|
| | | X | |
| 168416-001 | 1 | | 100 |
| 168416-002 | 2 | | 100 |
| 168416-003 | 3 | | 100 |

Vedenpoistoprofiilit, lattia-asennus

4 kpl 2,5 metrin pohjakiskot
8 kpl 5 metrin pohjakiskot

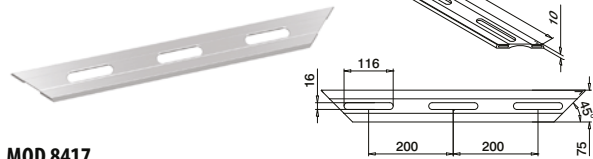

MOD 8417

| Alumiini | Harjattu, anodisoitu | | |
|-----------|----------------------|----------------|---|
| | | OUTDOOR | |
| 168417-18 | | | 4 |

Q-INFO MOD 8412

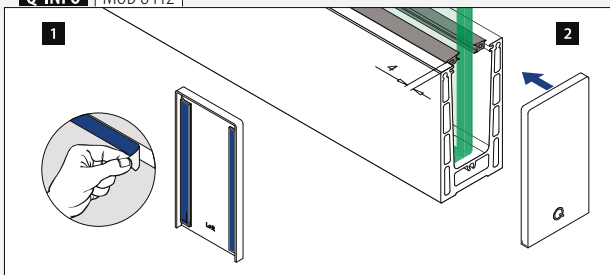

Q-INFO MOD 8413

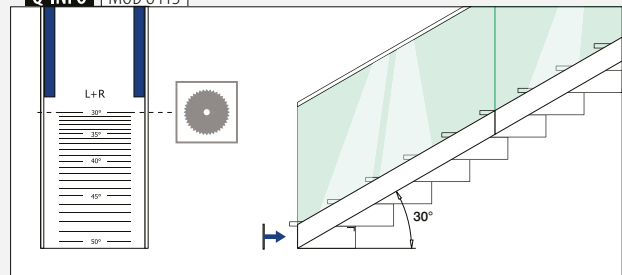

Q-INFO MOD 8416

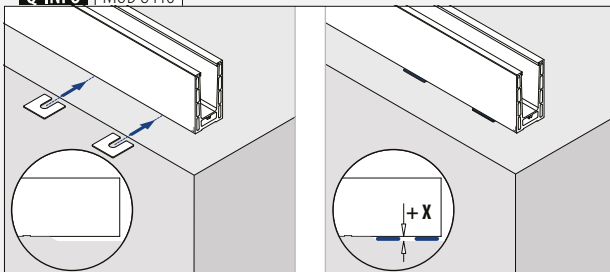

Q-INFO MOD 8417



Pohjakiskot

Pohjakiskot, lattia-asennus

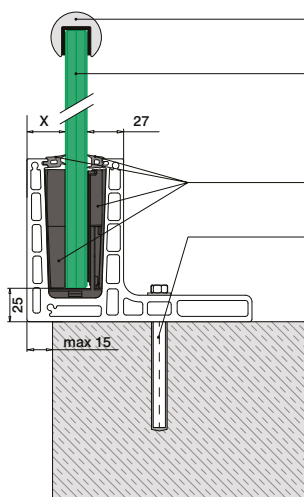

- Valinnainen: Urajohteet: 169 - 185
Reunan suojaus: 166 - 168
- Karkaistu ja laminoitu lasi: 160 - 161
- Q-disc® System: 65
- Kaikki ankkurit: 457 - 463

Katso tekniset tiedot, kuten asennus sekä lasin tyyppi että mitat vastaavista sertifikaateista.

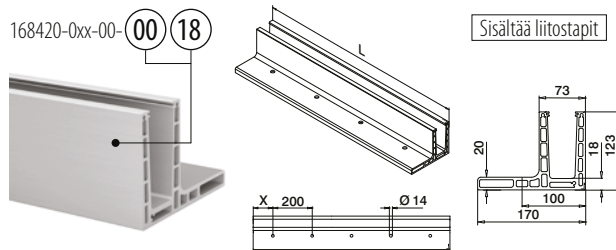

MOD 8420

| Alumiini | Raaka | X | 457 - 463 | L = 5 m |
|------------------|----------------------|-----|-----------|-----------|
| 168420-050-00-00 | | 100 | | |
| Alumiini | Harjattu, anodisoitu | | | |
| OUTDOOR | | | | |
| 168420-025-00-18 | | 50 | 457 - 463 | L = 2,5 m |
| 168420-050-00-18 | | 100 | 457 - 463 | L = 5 m |



Kansainvälinen käyttömallisuoja

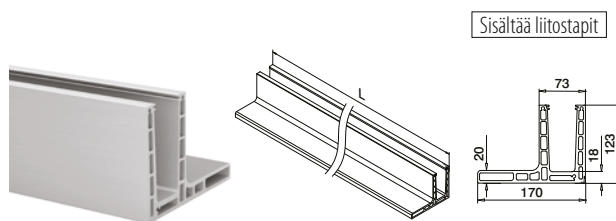

MOD 8420

| Alumiini | Harjattu, anodisoitu | | | |
|------------------|----------------------|--|--|---------|
| OUTDOOR | | | | |
| 168420-050-99-18 | | | | L = 5 m |



Kansainvälinen käyttömallisuoja

Q-INFO

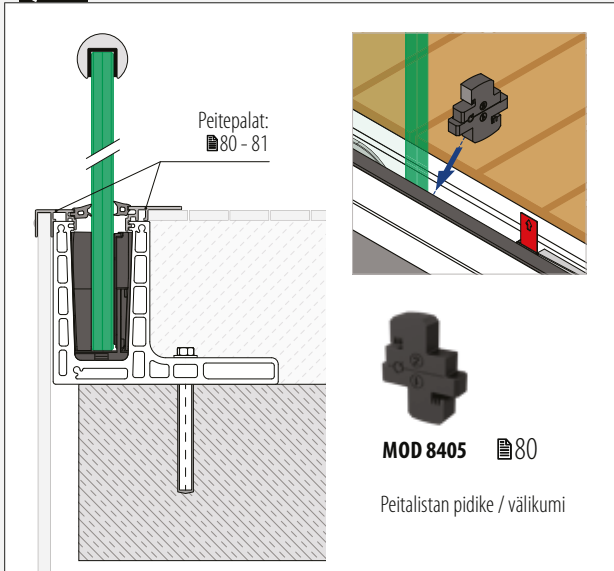

Peitepalat:
80 - 81



MOD 8405 80

Peitalistan pidike / välikumi

Q-INFO

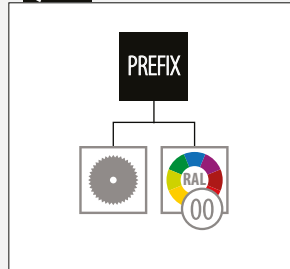

Q-INFO Alumiini



Q-INFO

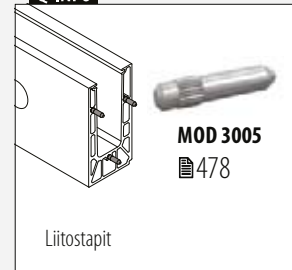

MOD 3005
478

Liitostapit

Kulmat, lattia-asennus



Sisäkulma

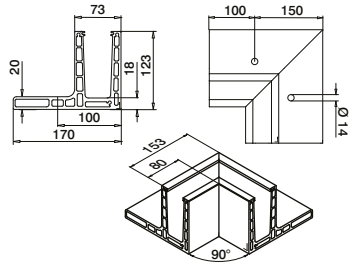

MOD 8421

| | | | |
|-----------------|----------------------|--|---|
| Alumiini | Harjattu, anodisoitu | | |
| OUTDOOR | | | |
| 168421-01-18 | 457 - 463 | | 1 |



Ulkukulma

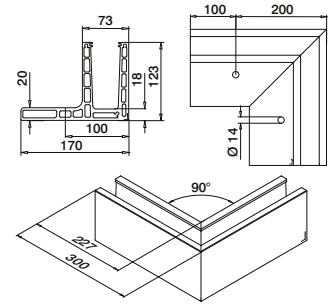

MOD 8421

| | | | |
|-----------------|----------------------|--|---|
| Alumiini | Harjattu, anodisoitu | | |
| OUTDOOR | | | |
| 168421-02-18 | 457 - 463 | | 1 |



Päätytulpat, lattia-asennus



Vasen

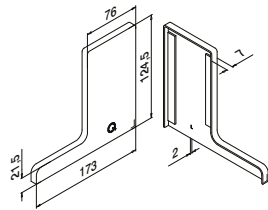

MOD 8422

| | | | |
|-----------------|-----------------------|--|---|
| Alumiini | Raaka | | |
| | Teippi | | |
| 168422-01-00 | Valmiiksi pakattu | | 1 |
| Alumiini | Harjattu, anodisoitu | | |
| OUTDOOR | | | |
| 168422-01-18 | Valmiiksi kiinnitetty | | 1 |



Oikea

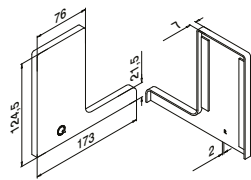

MOD 8422

| | | | |
|-----------------|-----------------------|--|---|
| Alumiini | Raaka | | |
| | Teippi | | |
| 168422-02-00 | Valmiiksi pakattu | | 1 |
| Alumiini | Harjattu, anodisoitu | | |
| OUTDOOR | | | |
| 168422-02-18 | Valmiiksi kiinnitetty | | 1 |

Q-INFO MOD 8422

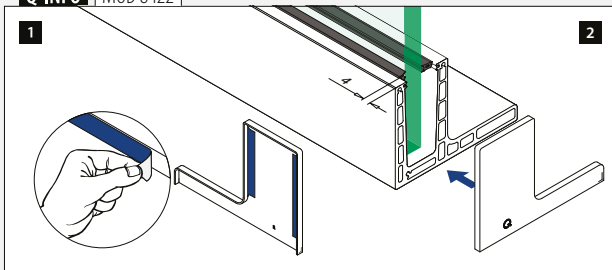

Pohjakiskot

Pohjakisko, sivuasennus

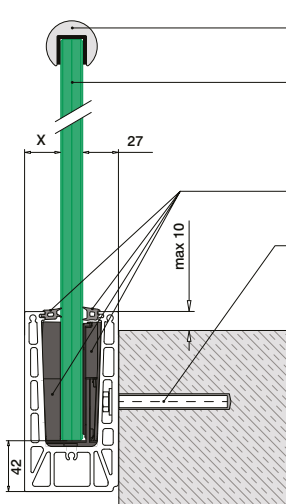

Valinnainen: Urajohteet: ■ 169 - 185
Reunan suojaus: ■ 166 - 168

Karkaistu ja laminoitu lasi: ■ 160 - 161

Q-disc® System: ■ 65

Kaikki ankkurit: ■ 457 - 463

Katso tekniset tiedot, kuten asennus sekä lasin tyyppi että mitat vastaavista sertifikaateista.

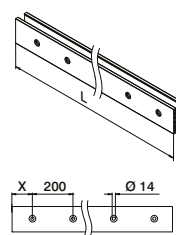

Sisältää liittotapit

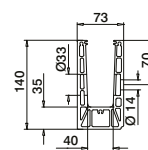

MOD 8430

| Alumiini | Raaka | X | ■ 457 - 463 | ■ |
|------------------|----------------------|---------|-------------|-----------|
| 168430-050-00-00 | 100 | | | L = 5 m |
| Alumiini | Harjattu, anodisoitu | OUTDOOR | | |
| 168430-025-00-18 | 50 | | ■ 457 - 463 | L = 2,5 m |
| 168430-050-00-18 | 100 | | ■ 457 - 463 | L = 5 m |



Kansainvälinen käyttömallisuus

Pohjakiskot

Kulmat, sivuasennus

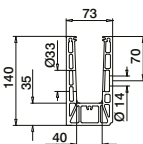
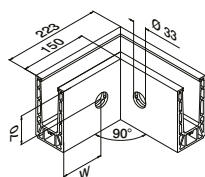

MOD 8431

| Alumiini | Raaka | W | ■ 457 - 463 | ■ |
|--------------|----------------------|---------|-------------|---|
| 168431-01-00 | 100* | | | 1 |
| Alumiini | Harjattu, anodisoitu | OUTDOOR | | |
| 168431-01-18 | 100* | | ■ 457 - 463 | 1 |

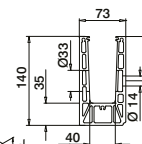
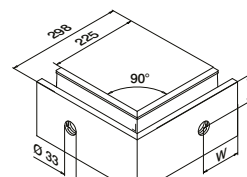

MOD 8431

| Alumiini | Raaka | W | ■ 457 - 463 | ■ |
|--------------|----------------------|---------|-------------|---|
| 168431-02-00 | 100* | | | 1 |
| Alumiini | Harjattu, anodisoitu | OUTDOOR | | |
| 168431-02-18 | 100* | | ■ 457 - 463 | 1 |



*Porauksien paikat voi poiketa tuotantomenetelmästä johtuen.

Q-INFO MOD 8430

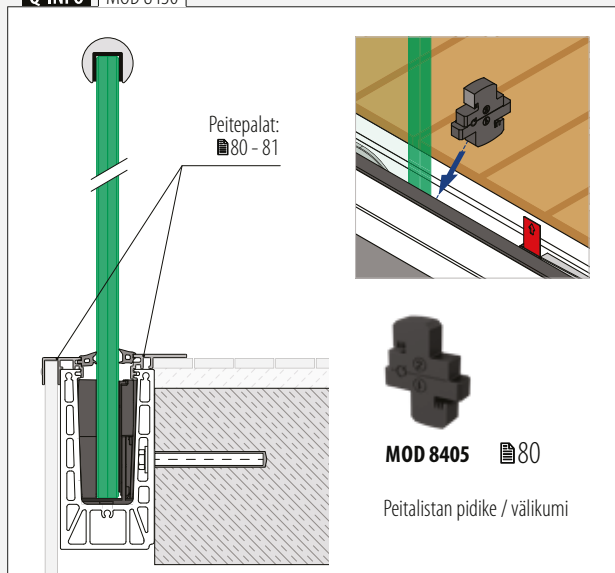

Q-INFO MOD 8430

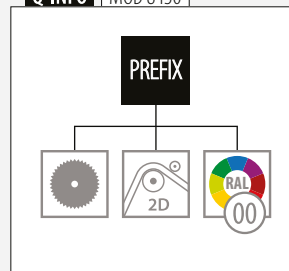

Q-INFO Alumiini



Q-INFO

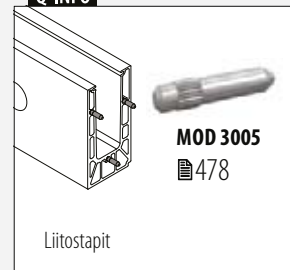

Päätytulpat, sivuasennus

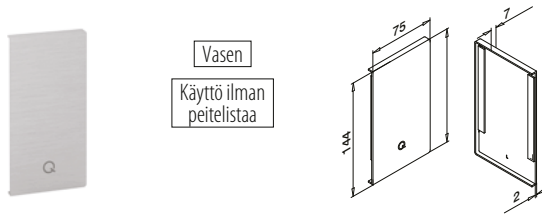

MOD 8432

| | | |
|-----------------|-----------------------|---|
| Alumiini | Raaka | |
| | Teippi | |
| 168432-01-00 | Valmiiksi pakattu | 1 |
| Alumiini | Harjattu, anodisoitu | |
| OUTDOOR | | |
| 168432-01-18 | Valmiiksi kiinnitetty | 1 |

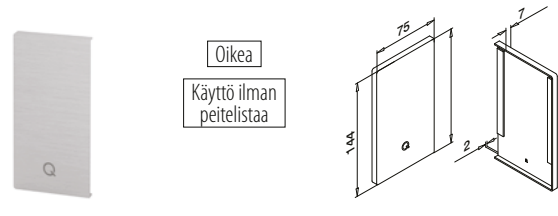

MOD 8432

| | | |
|-----------------|-----------------------|---|
| Alumiini | Raaka | |
| | Teippi | |
| 168432-02-00 | Valmiiksi pakattu | 1 |
| Alumiini | Harjattu, anodisoitu | |
| OUTDOOR | | |
| 168432-02-18 | Valmiiksi kiinnitetty | 1 |

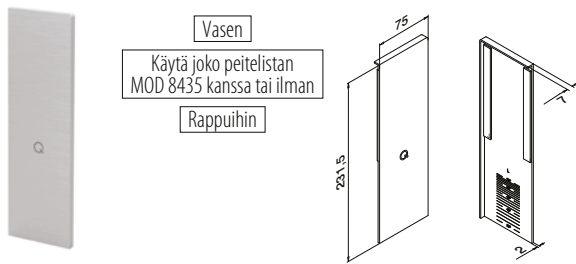

MOD 8433

| | | |
|-----------------|-----------------------|---|
| Alumiini | Raaka | |
| | Teippi | |
| 168433-01-00 | Valmiiksi pakattu | 1 |
| Alumiini | Harjattu, anodisoitu | |
| OUTDOOR | | |
| 168433-01-18 | Valmiiksi kiinnitetty | 1 |

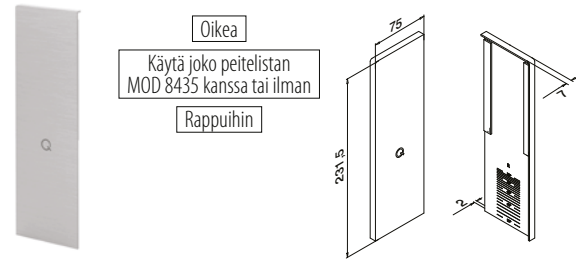

MOD 8433

| | | |
|-----------------|-----------------------|---|
| Alumiini | Raaka | |
| | Teippi | |
| 168433-02-00 | Valmiiksi pakattu | 1 |
| Alumiini | Harjattu, anodisoitu | |
| OUTDOOR | | |
| 168433-02-18 | Valmiiksi kiinnitetty | 1 |



Q-INFO | MOD 8432 / 8433

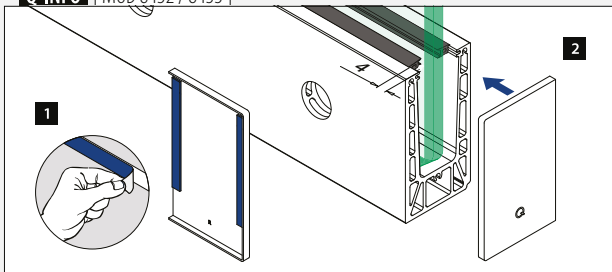

Q-INFO | MOD 8433

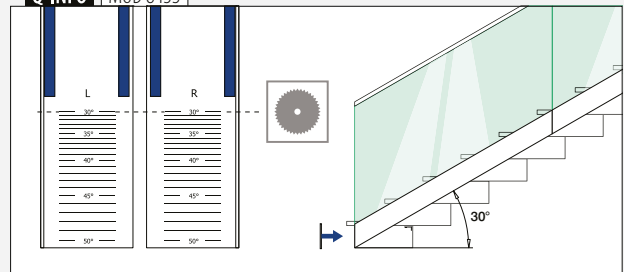

Pohjakiskot

Päätytulpat, sivuasennus

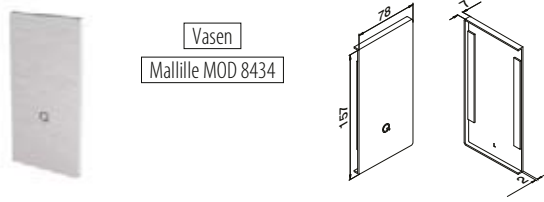

MOD 8432

| | | |
|-----------------|-----------------------|---|
| Alumiini | Raaka | |
| | Teippi |  |
| 168432-41-00 | Valmiiksi pakattu | 1 |
| Alumiini | Harjattu, anodisoitu | |
| OUTDOOR | | |
| 168432-41-18 | Valmiiksi kiinnitetty | 1 |

NEW

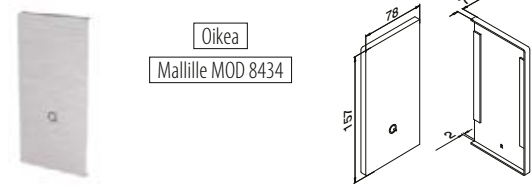

MOD 8432

| | | |
|-----------------|-----------------------|---|
| Alumiini | Raaka | |
| | Teippi |  |
| 168432-42-00 | Valmiiksi pakattu | 1 |
| Alumiini | Harjattu, anodisoitu | |
| OUTDOOR | | |
| 168432-42-18 | Valmiiksi kiinnitetty | 1 |

NEW

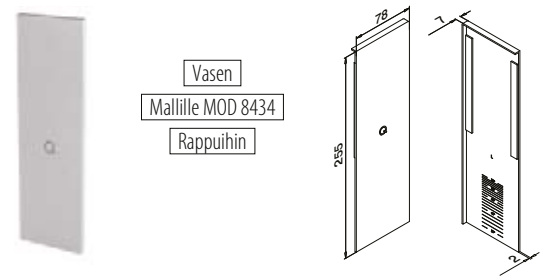

MOD 8433

| | | |
|-----------------|-----------------------|---|
| Alumiini | Harjattu, anodisoitu | |
| OUTDOOR | Teippi |  |
| 168433-41-18 | Valmiiksi kiinnitetty | 1 |

NEW

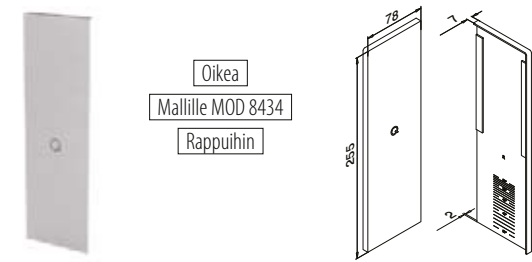

MOD 8433

| | | |
|-----------------|-----------------------|---|
| Alumiini | Harjattu, anodisoitu | |
| OUTDOOR | Teippi |  |
| 168433-42-18 | Valmiiksi kiinnitetty | 1 |

NEW



Q-INFO Alumiini



Raaka

Harjattu, anodisoitu

Pohjakiskot

Vedenpoistoprofiilit, sivuasennus

4 kpl 2,5 metrin pohjakiskot
8 kpl 5 metrin pohjakiskot

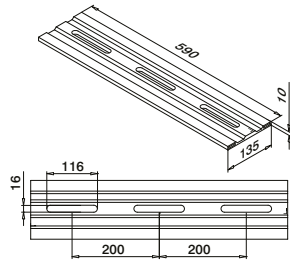

MOD 8437

Alumiini Harjattu, anodisoitu
OUTDOOR

168437-18 4

Pohjakiskot

Peitetulpat, sivuasennus



Käyttö ilman
peitelistaa

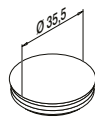

MOD 8238

Muovi Aluminium valkoinen RAL 9006
INDOOR

158238-36 10

Pohjakiskot

Asennuslevy, sivuasennus

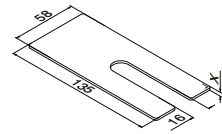

MOD 8436

Alumiini Raaka

| | X | |
|------------|---|-----|
| 168436-001 | 1 | 100 |
| 168436-002 | 2 | 100 |
| 168436-003 | 3 | 100 |

Pohjakiskot

Lasitulppa



Rappuihin

MOD 8404

Lisävarusteet

| | |
|--------|---|
| 208404 | 1 |
|--------|---|

NEW

Q-INFO MOD 8437

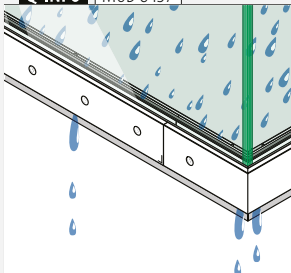

Asennusohje:



<https://q-ne.ws/Prime23>

Q-INFO MOD 8436

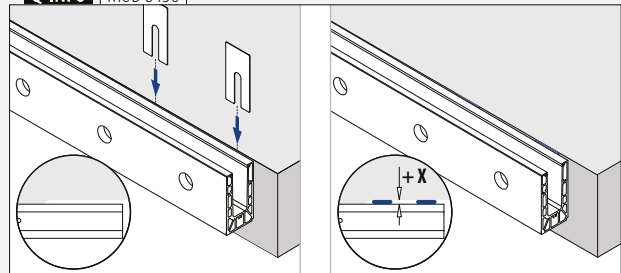

Q-INFO MOD 8238

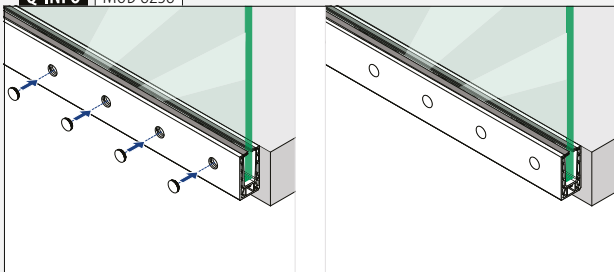

Q-INFO MOD 8404

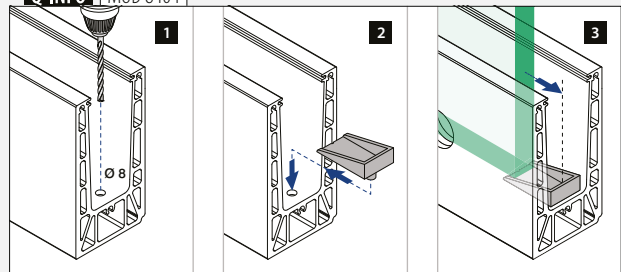

Pohjakiskot

Peitelista, sivuasennus

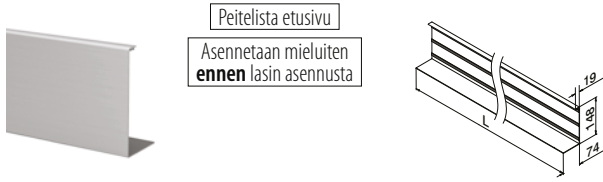

MOD 8435

| | | | |
|------------------------|-----------------------|--|---------|
| Alumiini | Raaka | | |
| Teippi | | | |
| SELL OUT 168435-050-00 | Ei sisälly* | | L = 5 m |
| Alumiini | Harjattu, anodisoitu | | |
| OUTDOOR | | | |
| SELL OUT 168435-050-18 | Valmiiksi kiinnitetty | | L = 5 m |



*Tilaa MOD 1360 (teippi)

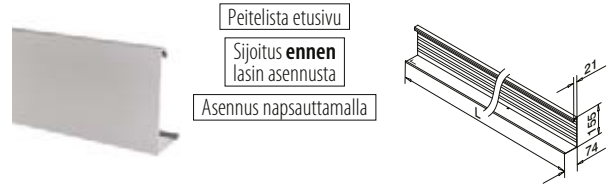

MOD 8434

| | | | |
|-----------------|----------------------|--|---------|
| Alumiini | Raaka | | |
| Teippi | | | |
| 168434-050-00 | | | L = 5 m |
| Alumiini | Harjattu, anodisoitu | | |
| OUTDOOR | | | |
| 168434-050-18 | | | L = 5 m |



Lisävarusteet

Liimautuva akryyliteippi



MOD 1360

| Lisävarusteet | | | | |
|---------------|------|---|---------------------------------|---|
| | Q | W | L | |
| 201360 | Q-53 | 9 | 33 m (riittää 11 m peitelistää) | 1 |

Q-INFO MOD 8435-050-00 / 1360

Asennusohje:

<https://q-ne.ws/Prime23>

Q-INFO Alumiini

Raaka Harjattu, anodisoitu

SELL OUT Vain niin kauan kuin varastoa riittää.

Q-INFO MOD 8434

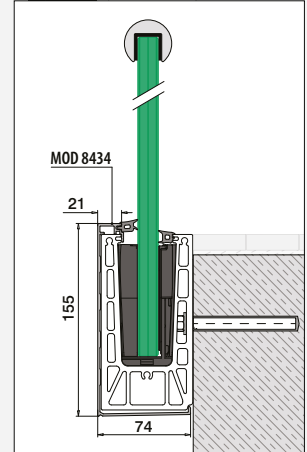

Q-INFO MOD 8435

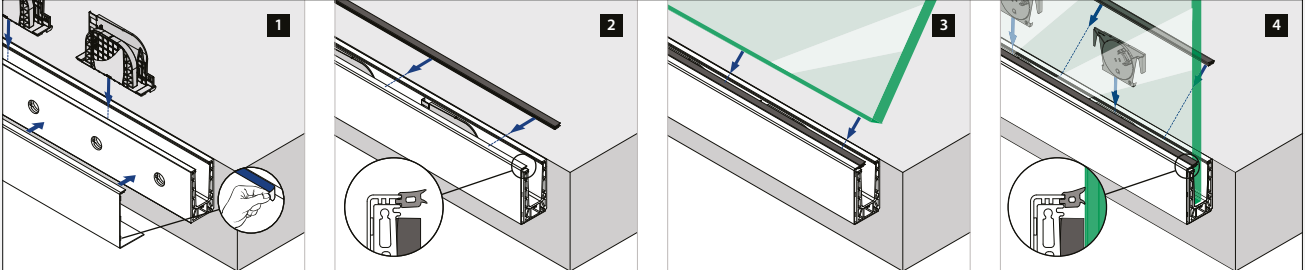

Q-INFO MOD 8434

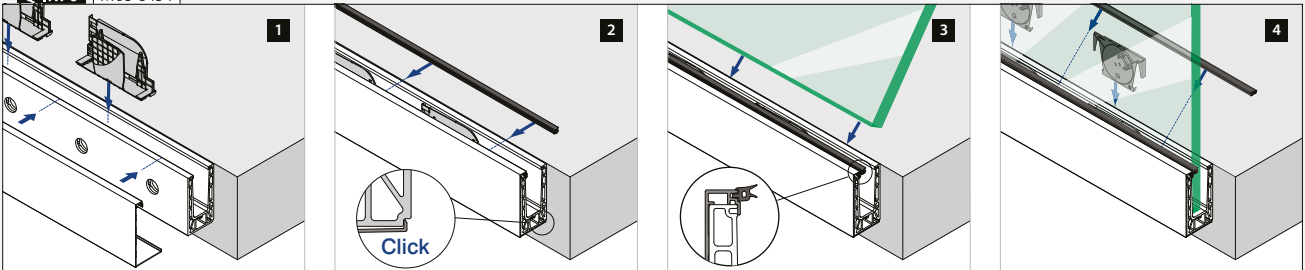



Pohjakiskot

Pohjakisko, sivuasennus

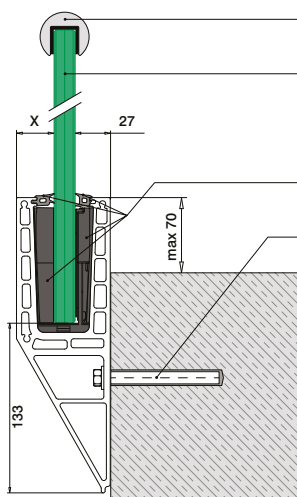

Valinnainen: Urajohteet: 169 - 185
Reunan suojaus: 166 - 168

Karkaistu ja laminoitu lasi: 160 - 161

Q-disc® System: 65

Kaikki ankkurit: 457 - 463

Katso tekniset tiedot, kuten asennus sekä lasin tyyppi että mitat vastaavista sertifikaateista.

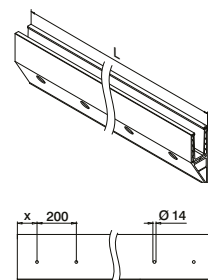
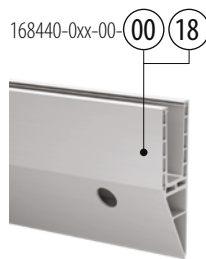

Sisältää liitostapit

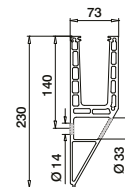

MOD 8440

| Alumiini | Raaka | X | 457 - 463 | L = 5 m |
|------------------|----------------------|---------|-----------|-----------|
| 168440-050-00-00 | | 100 | | |
| Alumiini | Harjattu, anodisoitu | OUTDOOR | | |
| 168440-025-00-18 | | 50 | 457 - 463 | L = 2,5 m |
| 168440-050-00-18 | | 100 | 457 - 463 | L = 5 m |



Kansainvälinen käyttömallisuus

Sisältää liitostapit

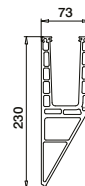
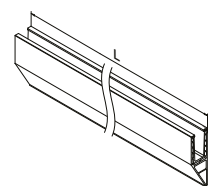
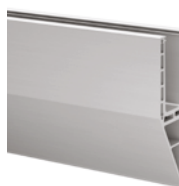

MOD 8440

| Alumiini | Harjattu, anodisoitu | OUTDOOR | | |
|------------------|----------------------|---------|--|---------|
| 168440-050-99-18 | | | | L = 5 m |



Kansainvälinen käyttömallisuus

Q-INFO

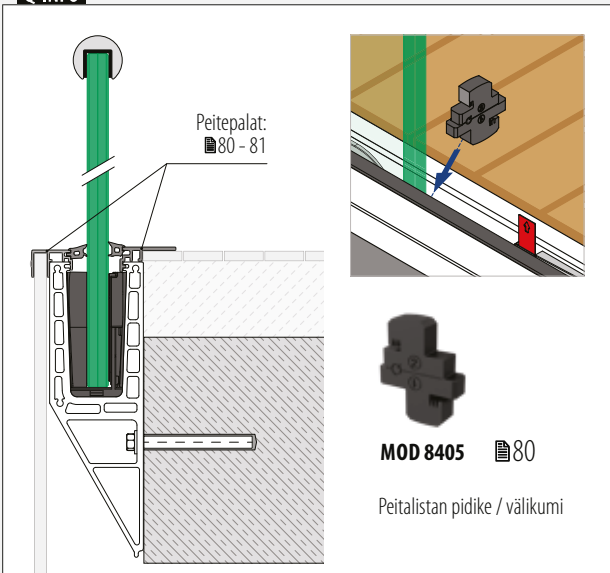

Q-INFO

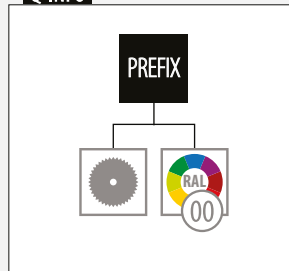

Q-INFO Alumiini



Q-INFO



Kulmat, sivuasennus

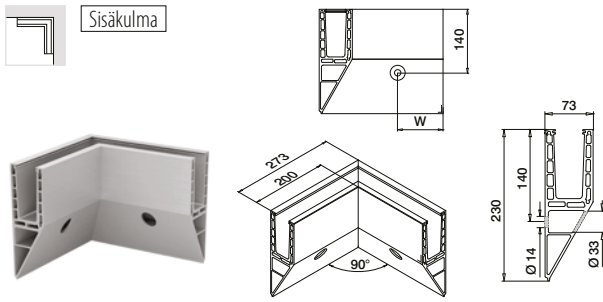

MOD 8441

| | | | |
|-----------------|----------------------|-----------|---|
| Alumiini | Harjattu, anodisoitu | | |
| OUTDOOR | W | | |
| 168441-01-18 | 100* | 457 - 463 | 1 |

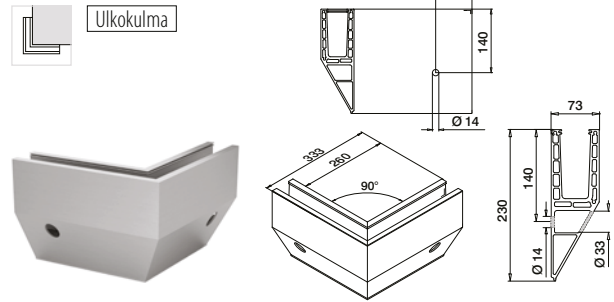

MOD 8441

| | | | |
|-----------------|----------------------|-----------|---|
| Alumiini | Harjattu, anodisoitu | | |
| OUTDOOR | W | | |
| 168441-02-18 | 100* | 457 - 463 | 1 |



*Porauksien paikat voi poiketa tuotantomenetelmästä johtuen.

Päätytulpat, sivuasennus

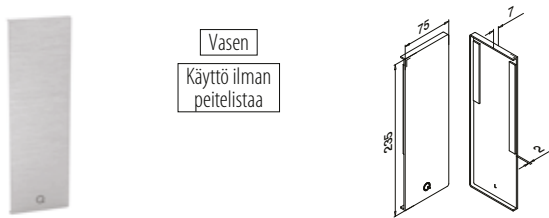

MOD 8442

| | | | |
|-----------------|-----------------------|--|---|
| Alumiini | Raaka | | |
| | Teippi | | |
| 168442-01-00 | Valmiiksi pakattu | | 1 |
| Alumiini | Harjattu, anodisoitu | | |
| OUTDOOR | | | |
| 168442-01-18 | Valmiiksi kiinnitetty | | 1 |

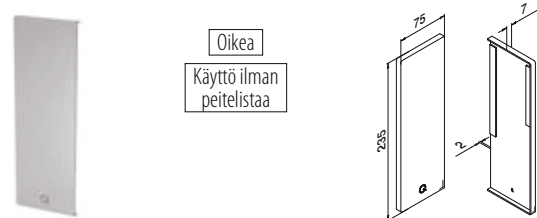

MOD 8442

| | | | |
|-----------------|-----------------------|--|---|
| Alumiini | Raaka | | |
| | Teippi | | |
| 168442-02-00 | Valmiiksi pakattu | | 1 |
| Alumiini | Harjattu, anodisoitu | | |
| OUTDOOR | | | |
| 168442-02-18 | Valmiiksi kiinnitetty | | 1 |

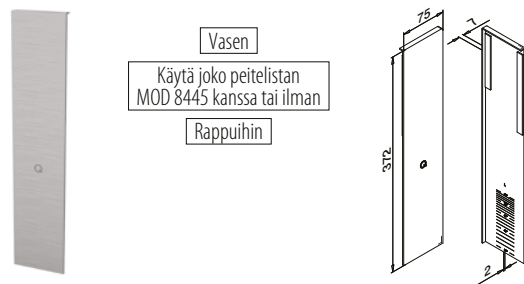

MOD 8443

| | | | |
|-----------------|-----------------------|--|---|
| Alumiini | Harjattu, anodisoitu | | |
| OUTDOOR | Teippi | | |
| 168443-01-18 | Valmiiksi kiinnitetty | | 1 |

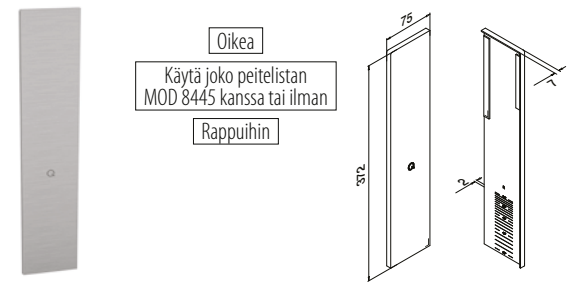

MOD 8443

| | | | |
|-----------------|-----------------------|--|---|
| Alumiini | Harjattu, anodisoitu | | |
| OUTDOOR | Teippi | | |
| 168443-02-18 | Valmiiksi kiinnitetty | | 1 |



Q-INFO | MOD 8442 / 8443

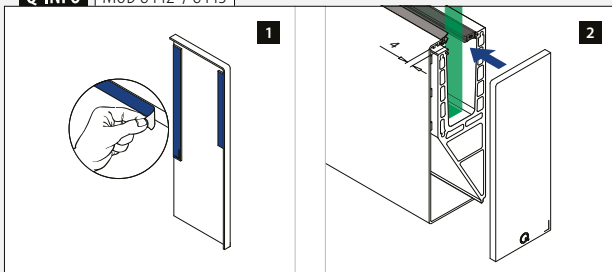

Q-INFO | MOD 8443

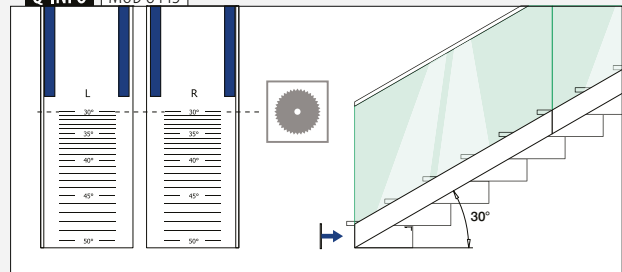

Pohjakiskot

Päätytulpat, sivuasennus

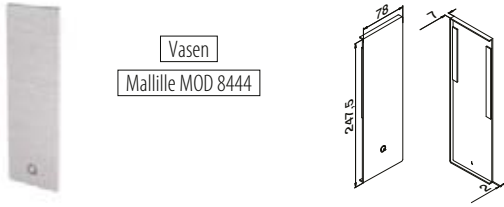

MOD 8442

| | | |
|-----------------|-----------------------|---|
| Alumiini | Raaka | |
| | Teippi | |
| 168442-41-00 | Valmiiksi pakattu | 1 |
| Alumiini | Harjattu, anodisoitu | |
| OUTDOOR | | |
| 168442-41-18 | Valmiiksi kiinnitetty | 1 |

NEW

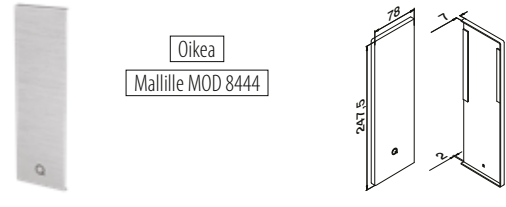

MOD 8442

| | | |
|-----------------|-----------------------|---|
| Alumiini | Raaka | |
| | Teippi | |
| 168442-42-00 | Valmiiksi pakattu | 1 |
| Alumiini | Harjattu, anodisoitu | |
| OUTDOOR | | |
| 168442-42-18 | Valmiiksi kiinnitetty | 1 |

NEW

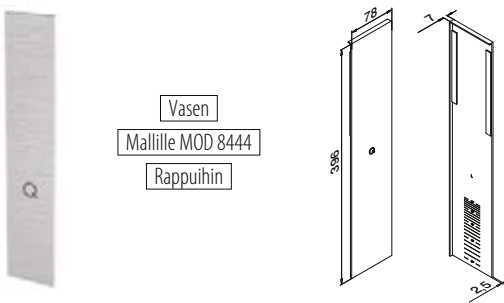

MOD 8443

| | | |
|-----------------|-----------------------|---|
| Alumiini | Harjattu, anodisoitu | |
| OUTDOOR | Teippi | |
| 168443-41-18 | Valmiiksi kiinnitetty | 1 |

NEW

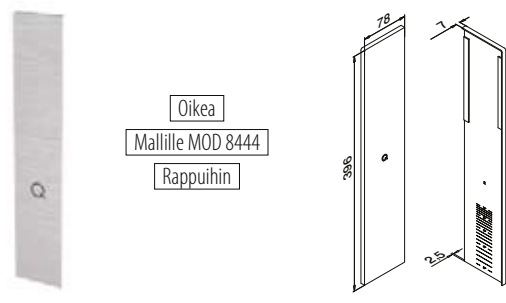

MOD 8443

| | | |
|-----------------|-----------------------|---|
| Alumiini | Harjattu, anodisoitu | |
| OUTDOOR | Teippi | |
| 168443-42-18 | Valmiiksi kiinnitetty | 1 |

NEW



Pohjakiskot

Lasitulppa



MOD 8404

| | |
|----------------------|---|
| Lisävarusteet | |
| 208404 | 1 |

NEW

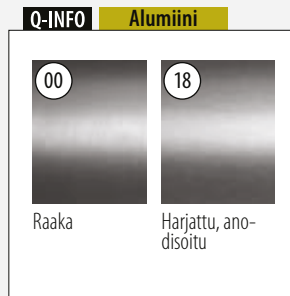
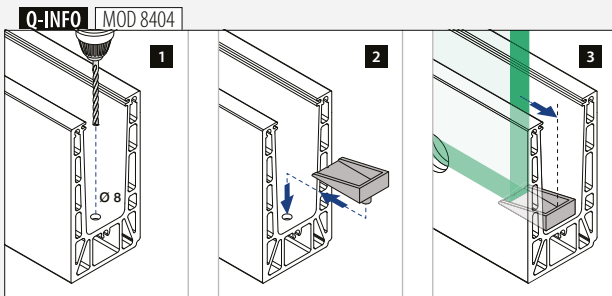

Peitelistä, sivuasennus

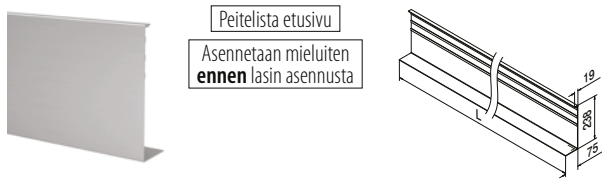

Peitelistä etusivu
Asennetaan mieluiten
ennen lasin asennusta

MOD 8445

| | | | |
|-----------------|----------------------|-----------------------|---------|
| Alumiini | Raaka | | |
| | | Teippi | |
| SELL OUT | 168445-050-00 | Ei sisälly* | L = 5 m |
| Alumiini | Harjattu, anodisoitu | | |
| | | OUTDOOR | |
| SELL OUT | 168445-050-18 | Valmiiksi kiinnitetty | L = 5 m |



*Tilaa MOD 1360 (teippi)

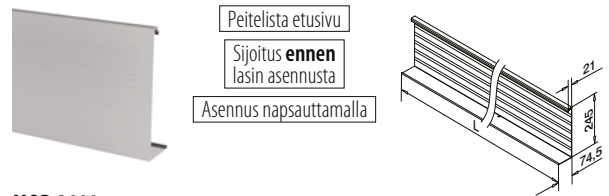

Peitelistä etusivu
Sijoitus **ennen**
lasin asennusta
Asennus napsauttamalla

MOD 8444

| | | | |
|-----------------|----------------------|----------------|---------|
| Alumiini | Raaka | | |
| | | Teippi | |
| SELL OUT | 168444-050-00 | | L = 5 m |
| Alumiini | Harjattu, anodisoitu | | |
| | | OUTDOOR | |
| SELL OUT | 168444-050-18 | | L = 5 m |



Lisävarusteet

Liimautuva akryyliteippi



MOD 1360

| | | | | |
|----------------------|----------|----------|---------------------------------|---|
| Lisävarusteet | | | | |
| | Q | W | L | |
| 201360 | Q-53 | 9 | 33 m (riittää 11 m peitelistää) | 1 |

Q-INFO MOD 8445-050-00 / 1360

Asennusohje:

<https://q-networks/Prime23>

SELL OUT Vain niin kauan kuin varastoa riittää.

Q-INFO MOD 8444

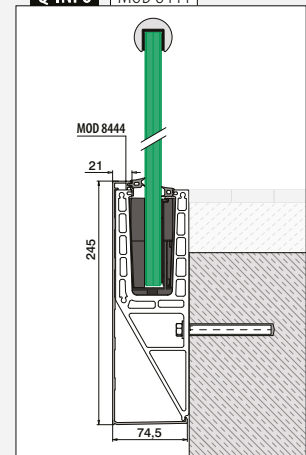

Q-INFO MOD 8445

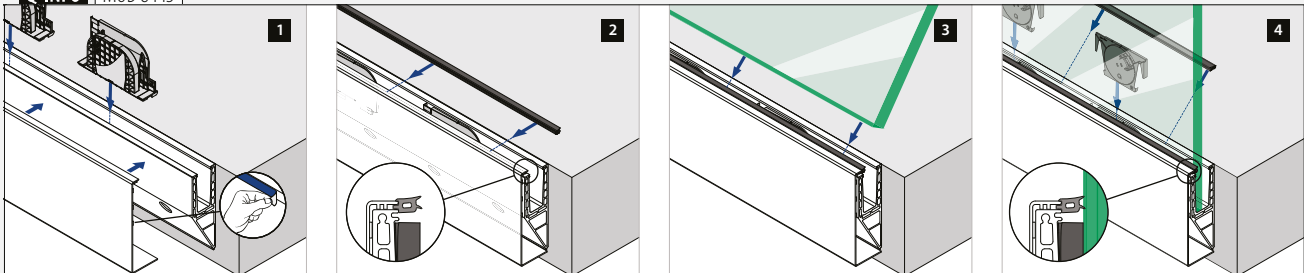

Q-INFO MOD 8444

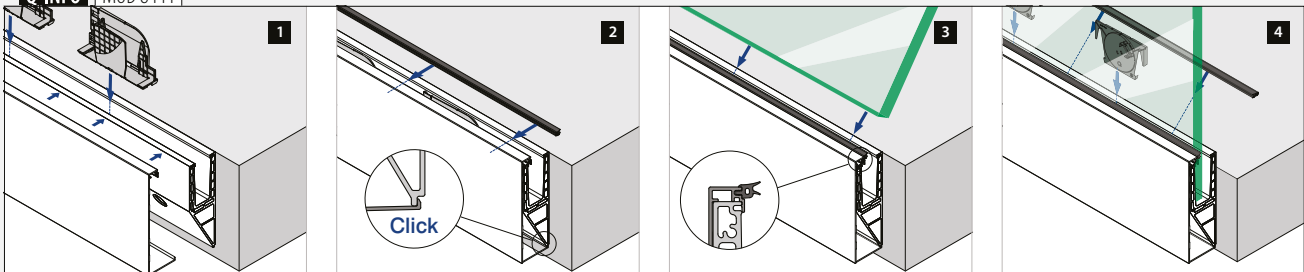

Pohjakiskot

Peitepalat

Kaikille Prime-pohjakiskoille

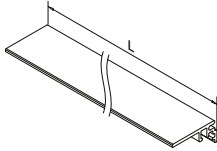
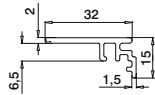
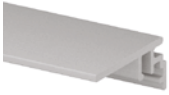

MOD 6973

| | | |
|-----------------|----------------------|--|
| Alumiini | Raaka | |
| 166973-50-00 | L = 5 m | |
| Alumiini | Harjattu, anodisoitu | |
| OUTDOOR | | |
| 166973-50-18 | L = 5 m | |

PREFIX

Lattia-asenteiselle
Prime pohjakiskolle

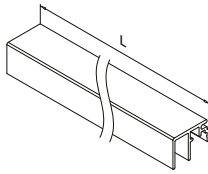
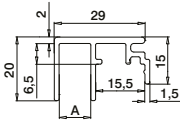

MOD 6970

| | | |
|------------------|----------------------|---------|
| Alumiini | Raaka | |
| | A | |
| 166970-010-50-00 | 10 | L = 5 m |
| Alumiini | Harjattu, anodisoitu | |
| OUTDOOR | | |
| 166970-010-50-18 | 10 | L = 5 m |

PREFIX

Kaikille Prime-pohjakiskoille

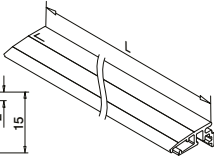
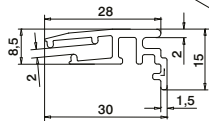
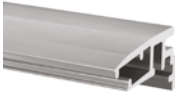

MOD 6979

| | | |
|------------------|----------------------|--|
| Alumiini | Raaka | |
| 166979-002-50-00 | L = 5 m | |
| Alumiini | Harjattu, anodisoitu | |
| OUTDOOR | | |
| 166979-002-50-18 | L = 5 m | |

NEW

PREFIX

Lattia-asenteiselle
Prime pohjakiskolle

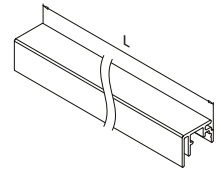
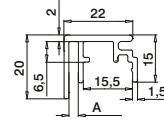
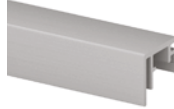

MOD 6970

| | | |
|------------------|----------------------|---------|
| Alumiini | Raaka | |
| | A | |
| 166970-003-50-00 | 3 | L = 5 m |
| Alumiini | Harjattu, anodisoitu | |
| OUTDOOR | | |
| 166970-003-50-18 | 3 | L = 5 m |

PREFIX

Lattia-asenteiselle
Prime pohjakiskolle

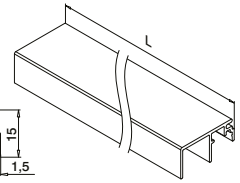
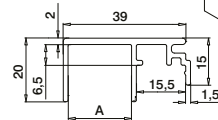

MOD 6970

| | | |
|------------------|----------------------|---------|
| Alumiini | Raaka | |
| | A | |
| 166970-020-50-00 | 20 | L = 5 m |
| Alumiini | Harjattu, anodisoitu | |
| OUTDOOR | | |
| 166970-020-50-18 | 20 | L = 5 m |

PREFIX

Pohjakiskot

Peitalistan pidike / välikumi

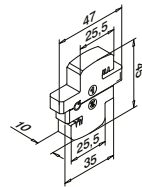

MOD 8405

| | |
|----------------------|---|
| Lisävarusteet | |
| 208405-010 | 5 |



Q-INFO Alumiini



Raaka

Harjattu, anodisoitu

Q-INFO

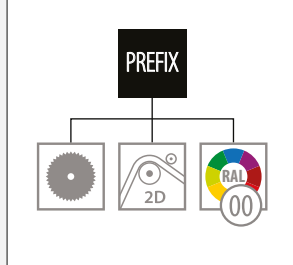

Q-INFO MOD 8405

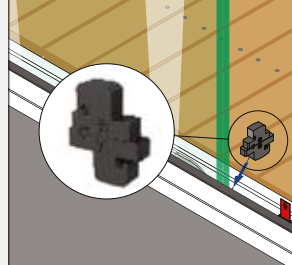

Peitepalat

Kaikille Prime-pohjakiskoille

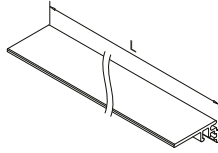
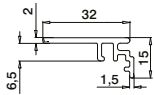
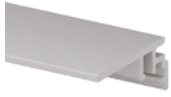

MOD 6973

| | | | |
|-----------------|----------------------|---------|--|
| Alumiini | Raaka | | |
| | | | |
| 166973-50-00 | | L = 5 m | |
| Alumiini | Harjattu, anodisoitu | | |
| OUTDOOR | | | |
| 166973-50-18 | | L = 5 m | |

PREFIX

Prime F-, sivu- ja Y-pohjakiskoille

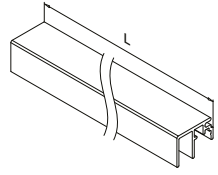
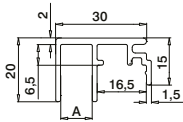

MOD 6974

| | | | |
|------------------|----------------------|----------|---------|
| Alumiini | Raaka | | |
| | | A | |
| 166974-010-50-00 | | 10 | L = 5 m |
| Alumiini | Harjattu, anodisoitu | | |
| OUTDOOR | | | |
| 166974-010-50-18 | | 10 | L = 5 m |

PREFIX

Prime F-, sivu- ja Y-pohjakiskoille

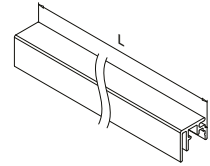
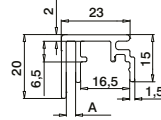
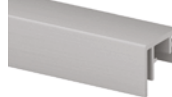

MOD 6974

| | | | |
|------------------|----------------------|----------|---------|
| Alumiini | Raaka | | |
| | | A | |
| 166974-003-50-00 | | 3 | L = 5 m |
| Alumiini | Harjattu, anodisoitu | | |
| OUTDOOR | | | |
| 166974-003-50-18 | | 3 | L = 5 m |

PREFIX

Prime F-, sivu- ja Y-pohjakiskoille

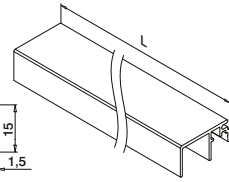
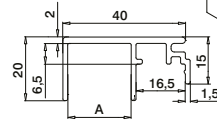
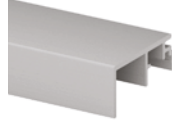

MOD 6974

| | | | |
|------------------|----------------------|----------|---------|
| Alumiini | Raaka | | |
| | | A | |
| 166974-020-50-00 | | 20 | L = 5 m |
| Alumiini | Harjattu, anodisoitu | | |
| OUTDOOR | | | |
| 166974-020-50-18 | | 20 | L = 5 m |

PREFIX

Q-INFO MOD 6979

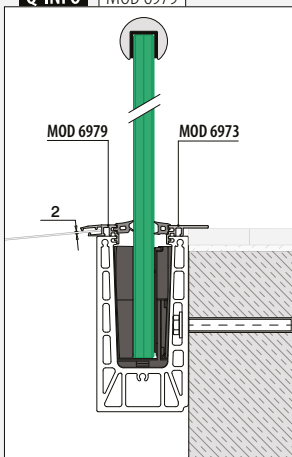

Q-INFO MOD 6970 / 6973

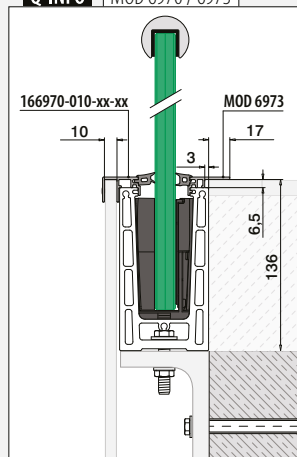

Q-INFO MOD 6974 / 6973

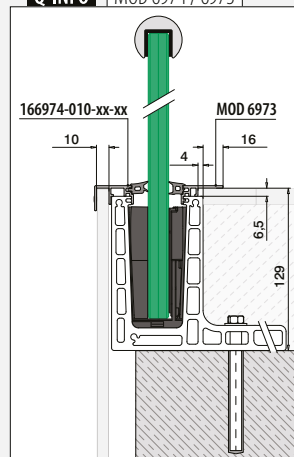

Q-INFO MOD 6974 / 6973

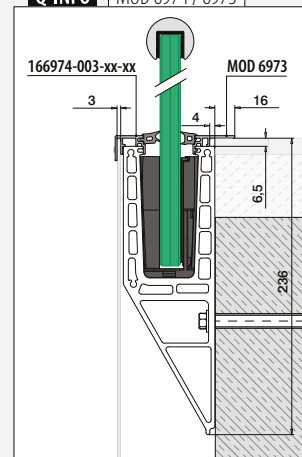



Suunniteltu: Raskaaseen ja äärimmäisen raskaaseen kuormitukseen
Käyttö: Sisä- ja ulkotiloissa
Vaihtoehdot: Lattia-, valu- ja sivuasennus
Käyttökohteet: Parvekkeet, galleriat, jalkakäytävät, tilanjakajat ja portaikot
Materiaali: Alumiini (raaka, harjattu ja anodisoitu)
Lasin paksuus: 21,52 - 33,04 mm

Löydät kaikki tiedot kotisivujen Easy Glass Strong -osiosta



<https://q-ne.ws/Strong23>

EASY GLASS® STRONG



red dot winner 2020
innovative product



Helposti asennettava tehopakkaus

Olipa kyseessä raskas viivakuormitus tai kova tuuli, Easy Glass® Strong selviää haastavistakin olosuhteista. Järjestelmän kestävyys yhdistettynä käytännöllisyyteen tekee siitä ihanteellisen ratkaisun stadioneille, lentokentille, ostoskeskuksiin ja muihin julkisiin tiloihin. Innovatiivisen Q-disc® System ansiosta tämä lasikaideratkaisujen tehopakkaus on nyt entistäkin helpompi asentaa. Asenna vain pohjakisko, aseta lasi paikalleen ja kiinnitä kukin paneeli turvallisesti vain yhdellä käden liikkeellä. Q-disc System säädettävässä mallissa voit vielä kohdistaa kunkin lasipaneelin pystysuunnassa. Lisäksi löydät luonnollisesti useita yhteensopivia tuotteita lasikaiteesi viimeistelemiseksi.

Easy Glass® Strong

Max. linjakuorma (kN/m)

FI

3,0

Katso tekniset tiedot, kuten asennus sekä lasin tyyppi että mitat vastaavista sertifikaateista.

Kansainvälisesti testattu/laskettu/sertifioitu:



- 1 Säädettävällä Q-disc System voit kohdistaa yksittäisiä lasipaneeleja jopa 0,3° pystysuunnassa.
- 2 Q-disc kertoo asennuksen onnistumisesta välittömästi napsahdusäänellä.
- 3 Sopii kolmikerroksiselle lasille, jossa on PVB-kalvo (lasin paksuus jopa 33,04 mm).

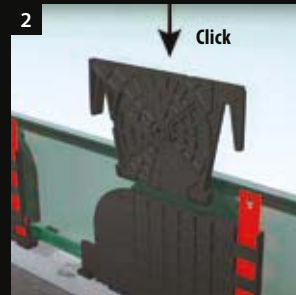
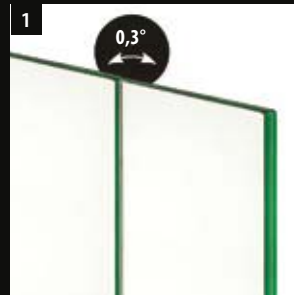

EASY GLASS® STRONG-VAIHTOEHDOT

Strong

Lattia-asennus

- Myös valuasennus

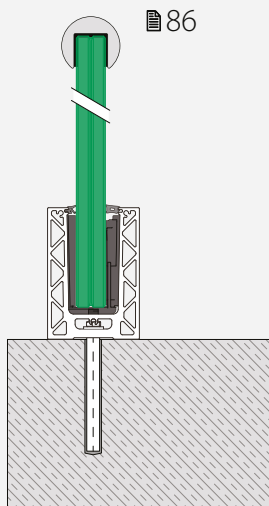

Strong

Sivuasennus

- Sopii myös asennettavaksi muurien sisäisivulle
- Saatavana peitelistat pohjakiskoihin

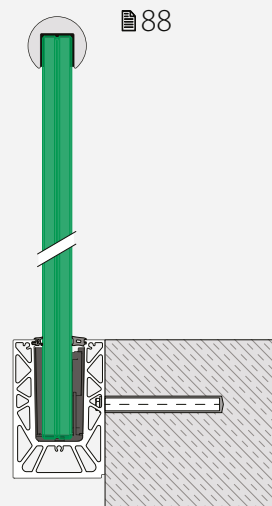

COMING SOON

F ja Y pohjakiskot

Strong F

Lattia-asennus

- Viimeistelemättömille lattioille
- Voidaan asentaa pinnan reunaan tai sen yli

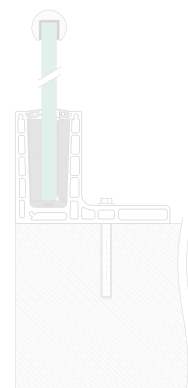

Strong Y

Sivuasennus

- Viimeistelemättömille lattioille
- Voidaan asentaa pinnan reunaan tai sen yli

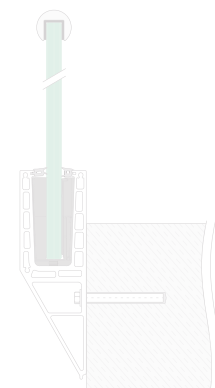



SÄÄDETTÄVÄ Q-DISC® SYSTEM

LIU'UTA JA KOHDISTA!

KUINKA SE TOIMII?:

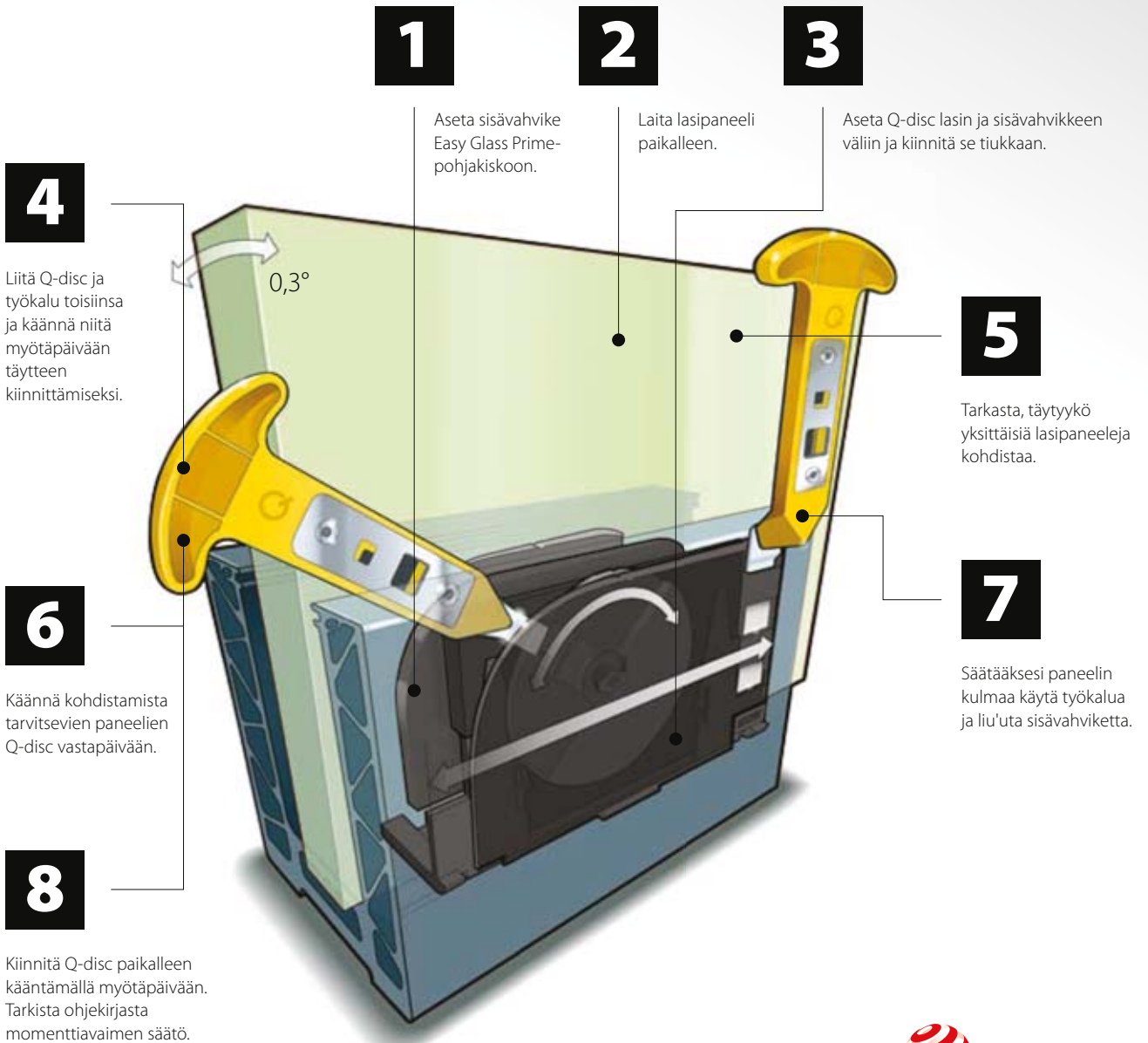

reddot winner 2020
innovative product

Q-disc® System (kumiseti, sisävahvike ja Q-disc®)

Säädettävään lasin kiinnitykseen

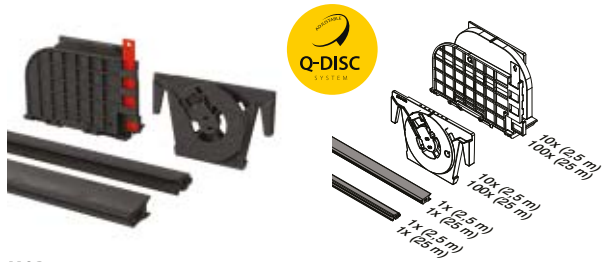

MOD 8601

Lisävarusteet

| Laminoidulle lasille | T | |
|----------------------|-------|-----------|
| 208601-025-22 | 21,52 | L = 2,5 m |
| 208601-025-26 | 25,52 | L = 2,5 m |
| 208601-025-32 | 31,52 | L = 2,5 m |
| 208601-025-34 | 33,04 | L = 2,5 m |

| | | |
|---------------|-------|----------|
| 208601-250-22 | 21,52 | L = 25 m |
| 208601-250-26 | 25,52 | L = 25 m |
| 208601-250-32 | 31,52 | L = 25 m |
| 208601-250-34 | 33,04 | L = 25 m |



International Design Model Protection

Lisävarusteet

Q-disc ja säätö-työkalu



MOD 1000

Lisävarusteet

| | Q | |
|--------|------|---|
| 201000 | Q-84 | 1 |

Lisävarusteet

Yksittäiset kumit



MOD 8207

Lisävarusteet

| | | |
|---------------|--|----------|
| 208207-250-00 | | L = 25 m |
|---------------|--|----------|

NEW



MOD 8607 / 8207

Lisävarusteet

| Laminoidulle lasille | T | |
|----------------------|-------|----------|
| 208607-250-22 | 21,52 | L = 25 m |
| 208607-250-26 | 25,52 | L = 25 m |
| 208207-250-15 | 31,52 | L = 25 m |
| 208207-250-18 | 33,04 | L = 25 m |

NEW

Lisävarusteet

Q-disc®-sarja

Säädettävään lasin kiinnitykseen



MOD 8609

Lisävarusteet

| | T | |
|-----------|-------|---|
| 208609-22 | 21,52 | 5 |
| 208609-26 | 25,52 | 5 |
| 208609-32 | 31,52 | 5 |
| 208609-34 | 33,04 | 5 |



Q-INFO MOD 1000

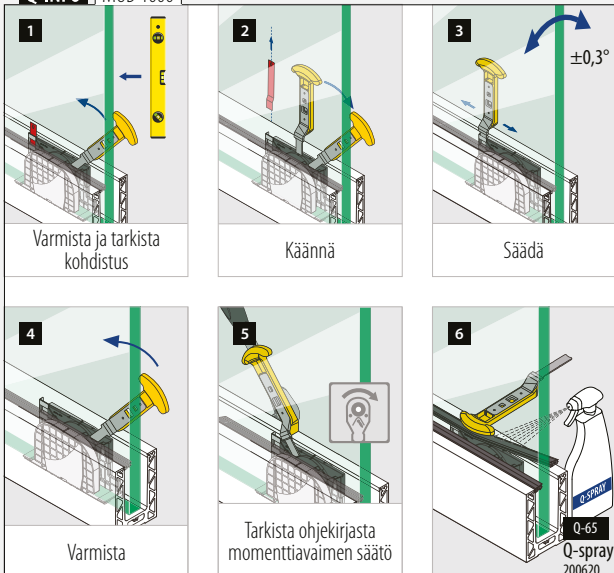

Q-INFO

Lasiohjain

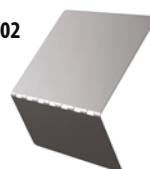
MOD 1002
480

Pohjakiskot

Pohjakiskot, lattia-asennus

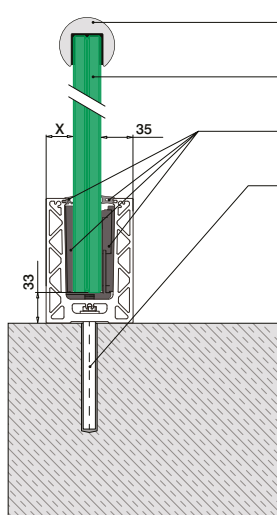

- Valinnainen: Urajohteet: █ 169 - 185
Reunan suojaus: █ 166 - 168
- Karkaistu ja laminoitu lasi: █ 160 - 161
- Q-disc® System: █ 85
- Kaikki ankkurit: █ 457 - 463

Katso tekniset tiedot, kuten asennus sekä lasin tyyppi että mitat vastaavista sertifikaateista.

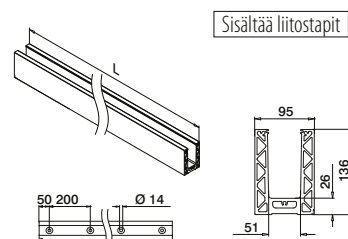

Sisältää liittostapit

MOD 8610

| | | | |
|------------------|----------------------|--|-----------|
| Alumiini | Raaka | | |
| 168610-025-00-00 | █ 457 - 463 | | L = 2,5 m |
| Alumiini | Harjattu, anodisoitu | | |
| OUTDOOR | | | |
| 168610-025-00-18 | █ 457 - 463 | | L = 2,5 m |



Pohjakiskot

Kulmat, lattia-asennus

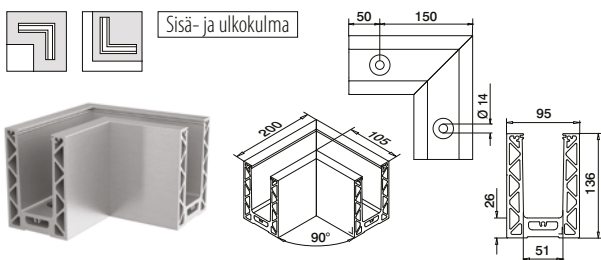

MOD 8611

| | | | |
|-----------------|----------------------|--|---|
| Alumiini | Raaka | | |
| 168611-00-00 | █ 457 - 463 | | 1 |
| Alumiini | Harjattu, anodisoitu | | |
| OUTDOOR | | | |
| 168611-00-18 | █ 457 - 463 | | 1 |



Kansainvälinen käyttömallisuoja

Q-INFO MOD 8610

Peitepalat: █ 92 - 93

MOD 8605 █ 92

Peitalistan pidike / välikumi

Q-INFO MOD 8610

PREFIX

Q-INFO **Alumiini**

| | |
|-----------|----------------------|
| 00 | 18 |
| Raaka | Harjattu, anodisoitu |

Q-INFO

MOD 3005 █ 478

Liitostapit

Päätytulpat, lattia-asennus

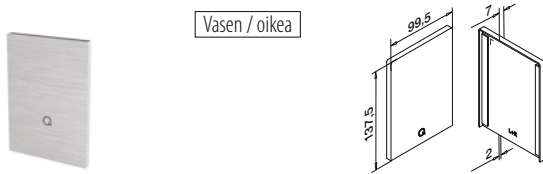

MOD 8612

| Alumiini | Raaka | Teippi | |
|--------------|-----------------------|--------|--|
| 168612-00-00 | Valmiiksi pakattu | 1 | |
| Alumiini | Harjattu, anodisoitu | | |
| OUTDOOR | | | |
| 168612-00-18 | Valmiiksi kiinnitetty | 1 | |

NEW

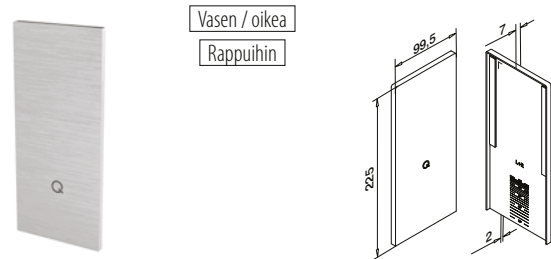

MOD 8613

| Alumiini | Raaka | Teippi | |
|--------------|-----------------------|--------|--|
| 168613-00-00 | Valmiiksi pakattu | 1 | |
| Alumiini | Harjattu, anodisoitu | | |
| OUTDOOR | | | |
| 168613-00-18 | Valmiiksi kiinnitetty | 1 | |

NEW



Asennuslevy, lattia-asennus

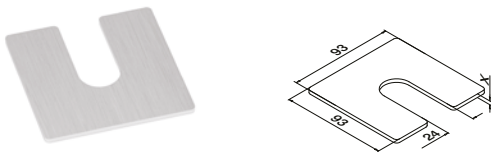

MOD 8616

| Alumiini | Raaka | X | |
|------------|-------|-----|--|
| 168616-001 | 1 | 100 | |
| 168616-002 | 2 | 100 | |
| 168616-003 | 3 | 100 | |

NEW

Vedenpoistoprofiilit, lattia-asennus

4 kpl 2,5 metrin pohjakiskot

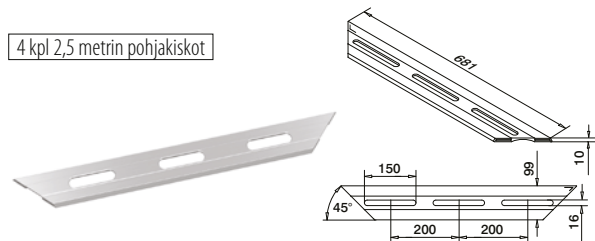

MOD 8617

| Alumiini | Harjattu, anodisoitu | | |
|-----------|----------------------|---|--|
| OUTDOOR | | 4 | |
| 168617-18 | | | |

NEW

Q-INFO MOD 8612

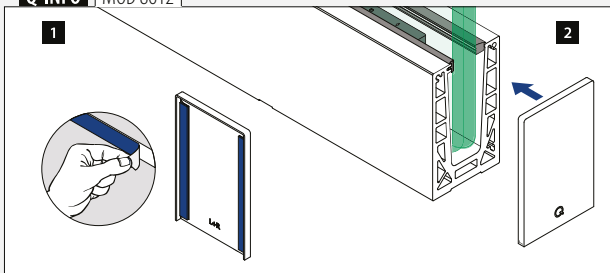

Q-INFO MOD 8616

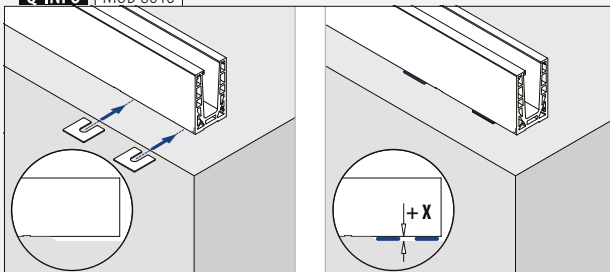

Q-INFO MOD 8613

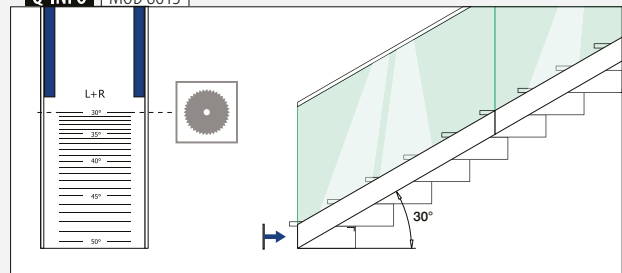

Q-INFO MOD 8617



Pohjakiskot

Pohjakisko, sivuasennus

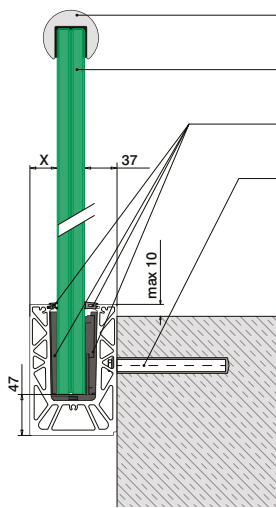

- Valinnainen: Urajohteet: ■ 169 - 185
Reunan suojaus: ■ 166 - 168
- Karkaistu ja laminoitu lasi: ■ 160 - 161
- Q-disc® System: ■ 85
- Kaikki ankkurit: ■ 457 - 463

Katso tekniset tiedot, kuten asennus sekä lasin tyyppi että mitat vastaavista sertifikaateista.

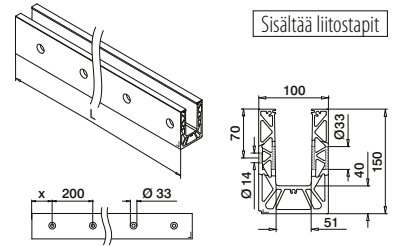
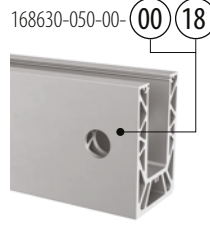

MOD 8630

| Alumiini | Raaka | X | 457 - 463 | L = 2,5 m |
|------------------|----------------------|----|-------------|-----------|
| 168630-050-00 | | 50 | ■ 457 - 463 | |
| Alumiini | Harjattu, anodisoitu | | | |
| OUTDOOR | | | | |
| 168630-025-00-18 | | 50 | ■ 457 - 463 | L = 2,5 m |



Kansainvälinen käyttömallisuus

Pohjakiskot

Kulmat, sivuasennus

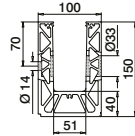
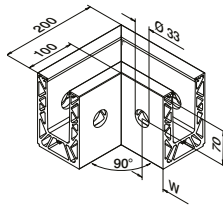

MOD 8631

| Alumiini | Raaka | W | 457 - 463 | 1 |
|--------------|----------------------|-----|-------------|---|
| 168631-01-00 | | 50* | ■ 457 - 463 | 1 |
| Alumiini | Harjattu, anodisoitu | | | |
| OUTDOOR | | | | |
| 168631-01-18 | | 50* | ■ 457 - 463 | 1 |

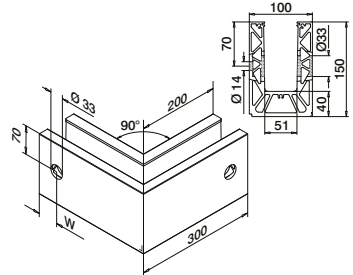

MOD 8631

| Alumiini | Raaka | W | 457 - 463 | 1 |
|--------------|----------------------|-----|-------------|---|
| 168631-02-00 | | 50* | ■ 457 - 463 | 1 |
| Alumiini | Harjattu, anodisoitu | | | |
| OUTDOOR | | | | |
| 168631-02-18 | | 50* | ■ 457 - 463 | 1 |



*Porauksien paikat voi poiketa tuotantomenetelmästä johtuen.

Q-INFO MOD 8630

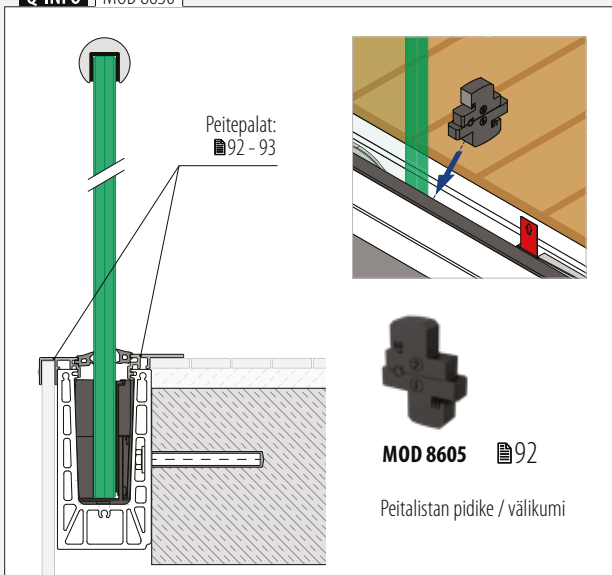

Q-INFO MOD 8630

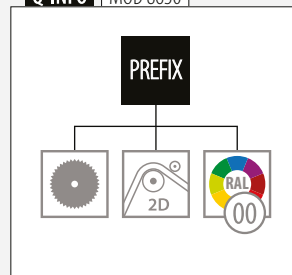

Q-INFO Alumiini



Q-INFO



Päätytulpat, sivuasennus

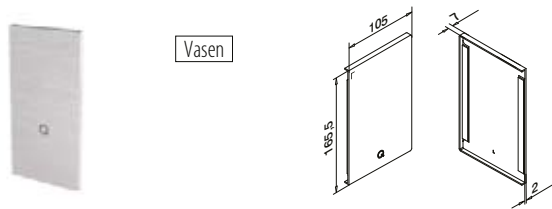

Vasen

MOD 8632

| | | | |
|-----------------|-----------------------|--|---|
| Alumiini | Raaka | | |
| | Teippi | | |
| 168632-41-00 | Valmiiksi pakattu | | 1 |
| Alumiini | Harjattu, anodisoitu | | |
| OUTDOOR | | | |
| 168632-41-18 | Valmiiksi kiinnitetty | | 1 |

NEW

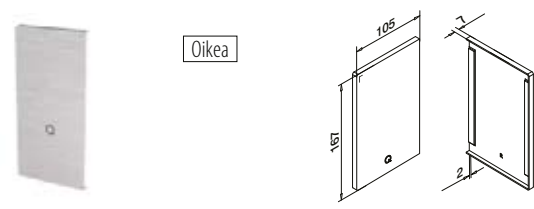

Oikea

MOD 8632

| | | | |
|-----------------|-----------------------|--|---|
| Alumiini | Raaka | | |
| | Teippi | | |
| 168632-42-00 | Valmiiksi pakattu | | 1 |
| Alumiini | Harjattu, anodisoitu | | |
| OUTDOOR | | | |
| 168632-42-18 | Valmiiksi kiinnitetty | | 1 |

NEW

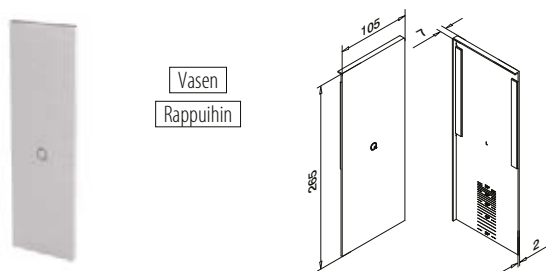

Vasen

Rappuihin

MOD 8633

| | | | |
|-----------------|-----------------------|--|---|
| Alumiini | Harjattu, anodisoitu | | |
| OUTDOOR | Teippi | | |
| 168633-41-18 | Valmiiksi kiinnitetty | | 1 |

NEW

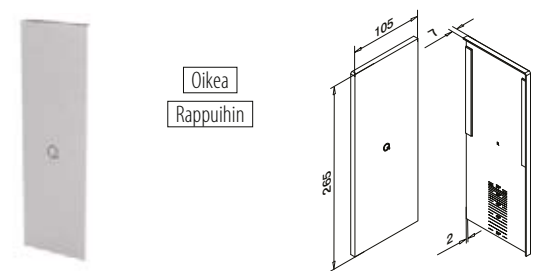

Oikea

Rappuihin

MOD 8633

| | | | |
|-----------------|-----------------------|--|---|
| Alumiini | Harjattu, anodisoitu | | |
| OUTDOOR | Teippi | | |
| 168633-42-18 | Valmiiksi kiinnitetty | | 1 |

NEW



Pohjakiskot

Vedenpoistoprofiilit, sivuasennus

4 kpl 2,5 metrin pohjakiskot

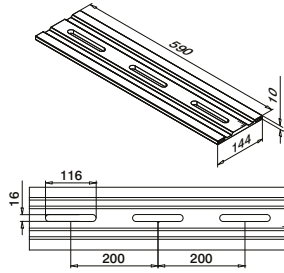

MOD 8637

Alumiini Harjattu, anodisoitu

OUTDOOR



168637-18

4

NEW

Pohjakiskot

Asennuslevy, sivuasennus

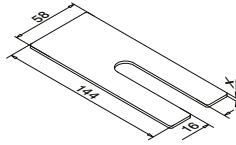

MOD 8636

Alumiini Raaka

X



168636-001

1

100

168636-002

2

100

168636-003

3

100

NEW

Q-INFO MOD 8637

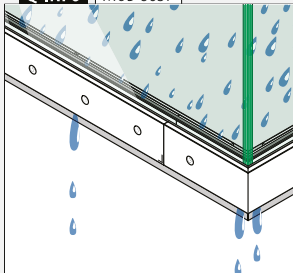

Asennusohje:

<https://q-ne.ws/Strong23>

Q-INFO MOD 8636

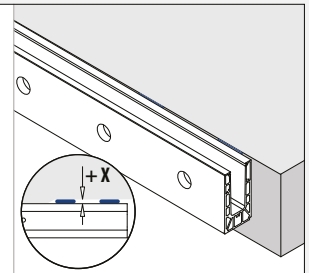
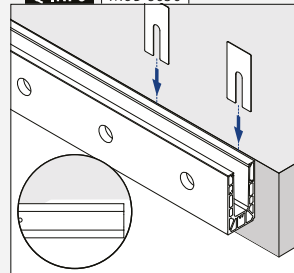

Peitetulpat, sivuasennus



Käyttö ilman peitelistää

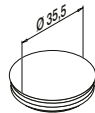

MOD 8238

| | |
|---------------|---|
| Muovi | Aluminium valkoinen RAL 9006 |
| INDOOR |  |
| 158238-36 | 10 |

Peitelistä, sivuasennus

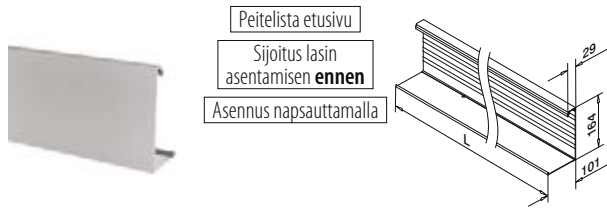

MOD 8634

| | |
|-----------------|---|
| Alumiini | Raaka |
| |  |
| 168634-050-00 | L = 5 m |
| Alumiini | Harjattu, anodisoitu |
| OUTDOOR | |
| 168634-050-18 | L = 5 m |



Q-INFO MOD 8634

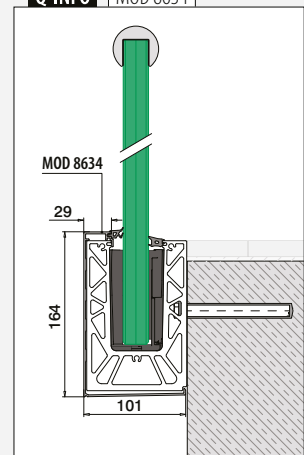

Q-INFO MOD 8238

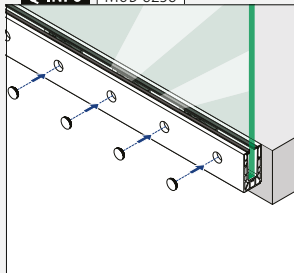

Q-INFO Alumiini



Q-INFO MOD 8634

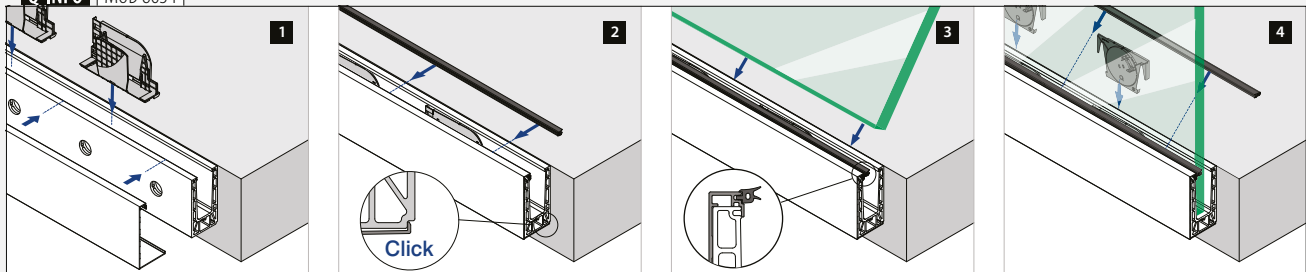

Pohjakiskot

Peitepalat

Kaikille Strong-pohjakiskoille

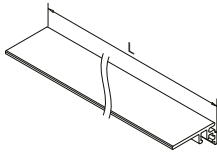
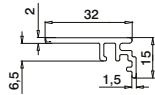
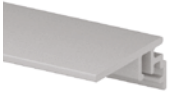

MOD 6973

Alumiini Raaka

166973-50-00 L = 5 m

Alumiini Harjattu, anodisoitu

OUTDOOR

166973-50-18 L = 5 m

PREFIX

Lattia-asenteiselle Strong pohjakiskolle

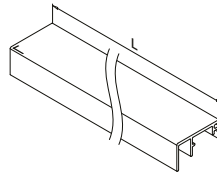
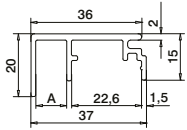

MOD 6975

Alumiini Raaka

166975-010-50-00 **A** 10 L = 5 m

Alumiini Harjattu, anodisoitu

OUTDOOR

166975-010-50-18 10 L = 5 m

NEW

PREFIX

Kaikille Strong-pohjakiskoille

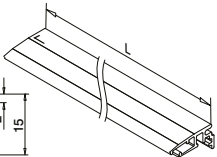
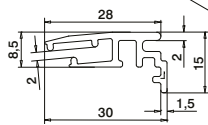
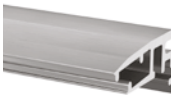

MOD 6979

Alumiini Raaka

166979-002-50-00 L = 5 m

Alumiini Harjattu, anodisoitu

OUTDOOR

166979-002-50-18 L = 5 m

NEW

PREFIX

Lattia-asenteiselle Strong pohjakiskolle

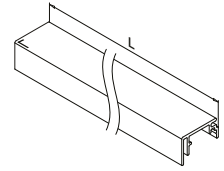
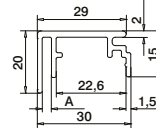

MOD 6975

Alumiini Raaka

166975-003-50-00 **A** 3 L = 5 m

Alumiini Harjattu, anodisoitu

OUTDOOR

166975-003-50-18 3 L = 5 m

NEW

PREFIX

Lattia-asenteiselle Strong pohjakiskolle

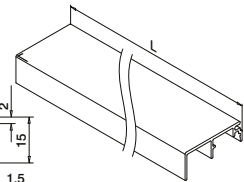
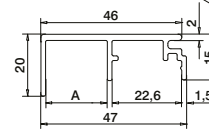

MOD 6975

Alumiini Raaka

166975-020-50-00 **A** 20 L = 5 m

Alumiini Harjattu, anodisoitu

OUTDOOR

166975-020-50-18 20 L = 5 m

NEW

PREFIX

Pohjakiskot

Peitalistan pidike / välikumi

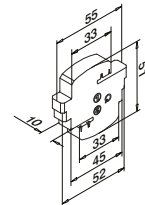

MOD 8605

Lisävarusteet

208605-010

5

NEW

PREFIX

Q-INFO Alumiini

00 Raaka

18 Harjattu, anodisoitu

Q-INFO

PREFIX

2D

RAL 00

Q-INFO MOD 8605

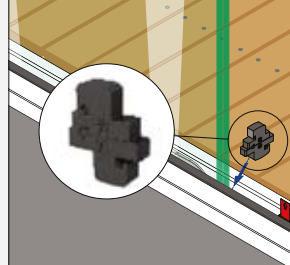

Peitepalat

Kaikille Strong-pohjakiskoille

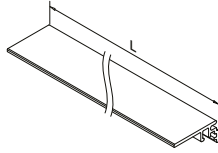
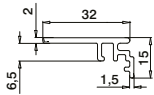
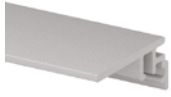

MOD 6973

| | | | |
|-----------------|----------------------|---------|--|
| Alumiini | Raaka | | |
| 166973-50-00 | | L = 5 m | |
| Alumiini | Harjattu, anodisoitu | | |
| OUTDOOR | | | |
| 166973-50-18 | | L = 5 m | |

PREFIX

Sivukiinnitteisille
Strong-pohjakiskoille

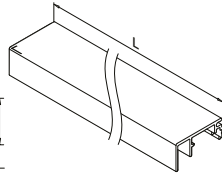
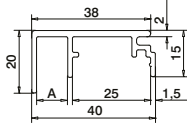

MOD 6977

| | | | |
|------------------|----------------------|---------|--|
| Alumiini | Raaka | | |
| 166977-010-50-00 | A | L = 5 m | |
| Alumiini | Harjattu, anodisoitu | | |
| OUTDOOR | | | |
| 166977-010-50-18 | 10 | L = 5 m | |

NEW

PREFIX

Sivukiinnitteisille
Strong-pohjakiskoille

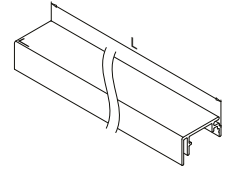
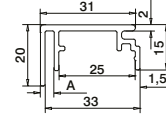

MOD 6977

| | | | |
|------------------|----------------------|---------|--|
| Alumiini | Raaka | | |
| 166977-003-50-00 | A | L = 5 m | |
| Alumiini | Harjattu, anodisoitu | | |
| OUTDOOR | | | |
| 166977-003-50-18 | 3 | L = 5 m | |

NEW

PREFIX

Sivukiinnitteisille
Strong-pohjakiskoille

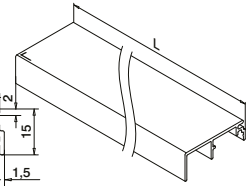
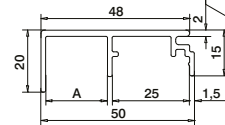

MOD 6977

| | | | |
|------------------|----------------------|---------|--|
| Alumiini | Raaka | | |
| 166977-020-50-00 | A | L = 5 m | |
| Alumiini | Harjattu, anodisoitu | | |
| OUTDOOR | | | |
| 166977-020-50-18 | 20 | L = 5 m | |

NEW

PREFIX

Q-INFO MOD 6979

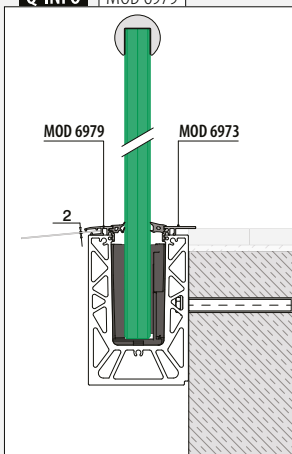

Q-INFO MOD 6975 / 6973

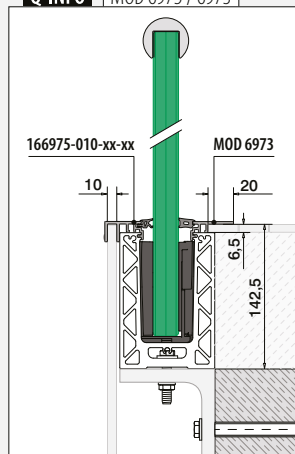

Q-INFO MOD 6977 / 6973

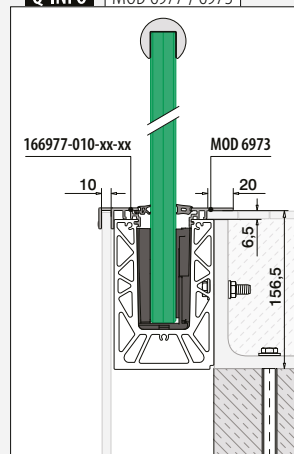



EASY GLASS® SLIM

| | |
|-----------------------|---|
| Suunniteltu: | Keveyttä keskiraskaaseen kuormitukseen |
| Käyttö: | Sisä- ja ulkotiloissa |
| Vaihtoehdot: | Lattia-, valu- ja sivuasennus |
| Käyttökohteet: | Parvekkeet, galleriat, jalkakäytävät, tilanjakajat ja portaikot |
| Materiaali: | Alumiini (raaka, harjattu anodisoitu) |
| Lasin paksuus: | 12–21,52 mm |

Löydät kaikki tiedot kotisivujen Easy Glass Slim -osiosta



<https://q-ne.ws/Slim23>

Erittäin kapea, erittäin suosittu



Easy Glass® Slim on lasikaidevalikoimamme klassikko. Olipa projekti-kohteeksi koti, toimisto tai julkinen tila, tämä lasikaidejärjestelmä on kustannustehokas ratkaisu. Sen minimalistiseen muotoiluun kuuluu kapea pohjakisko, joka tekee siitä elegantin ja auttaa pitämään kaiteen painon kevyenä.

| | |
|-------------------------|-----------|
| Easy Glass® Slim | FI |
| Max. linjakuorma (kN/m) | 1,0 |

Katso tekniset tiedot, kuten asennus ja lasin mitat vastaavista sertifikaateista.

Kansainvälisesti testattu/laskettu/sertifioitu:



- 1 Slim-järjestelmän pohjakisko on vain 45 mm leveä, mikä tekee siitä kustannustehokkaan ja elegantin ratkaisun.
- 2 Pohjakisko on kevyt ja helppo käsitellä, ja sopiikin erinomaisesti asennettavaksi paikan päällä.



EASY GLASS® SLIM-VAIHTOEHDOT

Slim

Lattia-asennus

- Myös valuasennus

97

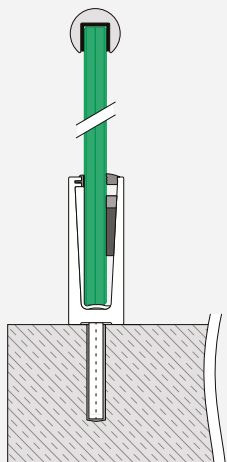

Slim F

Lattia-asennus

- Päällystämättömiin lattioihin
- Voidaan asentaa myös pinnan reunaan

99

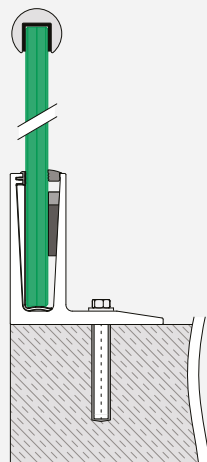

Slim

Sivuasennus

- Saatavana peitelistat pohjakiskoihin

100

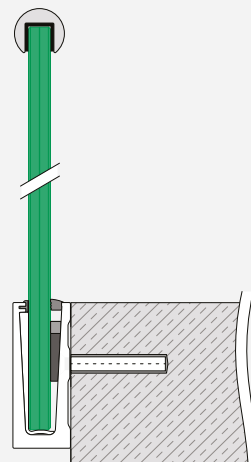

Pohjakiskot

Safety Wedge System (kumi- ja kiilaosat)

Kiinteään lasin kiinnitykseen

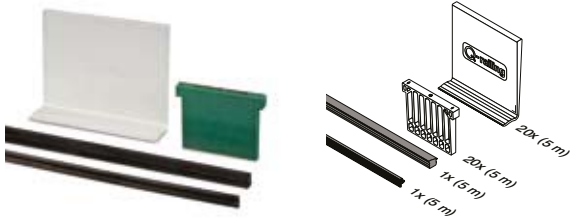

MOD 8000

Lisävarusteet

| Monoliittinen lasi | T | |
|--------------------|----|---------|
| 208000-050-12 | 12 | L = 5 m |
| 208000-050-15 | 15 | L = 5 m |
| 208000-050-19 | 19 | L = 5 m |

Laminoidulle lasille

| | | |
|---------------|-------|---------|
| 208000-050-13 | 12,76 | L = 5 m |
| 208000-050-14 | 13,52 | L = 5 m |
| 208000-050-17 | 16,76 | L = 5 m |
| 208000-050-18 | 17,52 | L = 5 m |
| 208000-050-21 | 20,76 | L = 5 m |
| 208000-050-22 | 21,52 | L = 5 m |

Lisävarusteet

Easy Glass® Multitool



MOD 1001

Lisävarusteet

| | Q | |
|--------|------|---|
| 201001 | Q-71 | 1 |

Pohjakiskot

Peitelista

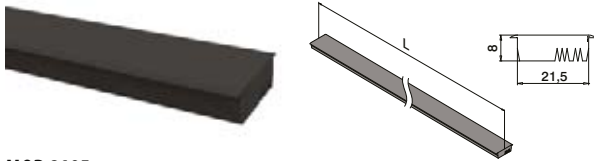

MOD 8105

Lisävarusteet

| | | | |
|--|------------|--|-----------|
| | 208105-025 | | L = 2,5 m |
|--|------------|--|-----------|



Vain niin kauan kuin varastoa riittää.

Q-INFO MOD 8105

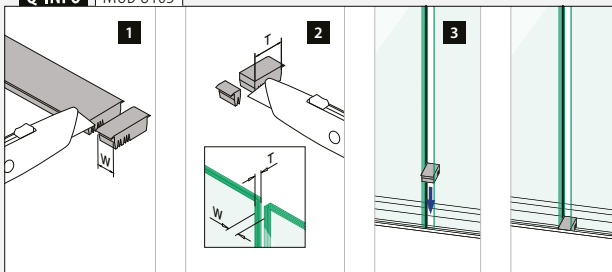

Q-INFO MOD 1001

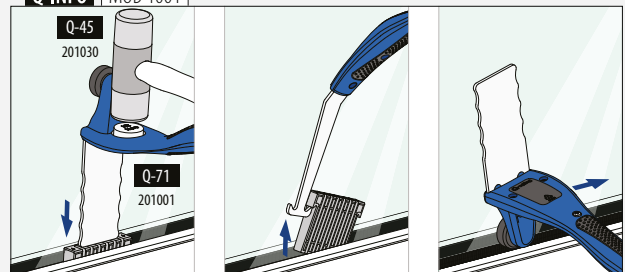

Pohjakiskot, lattia-asennus

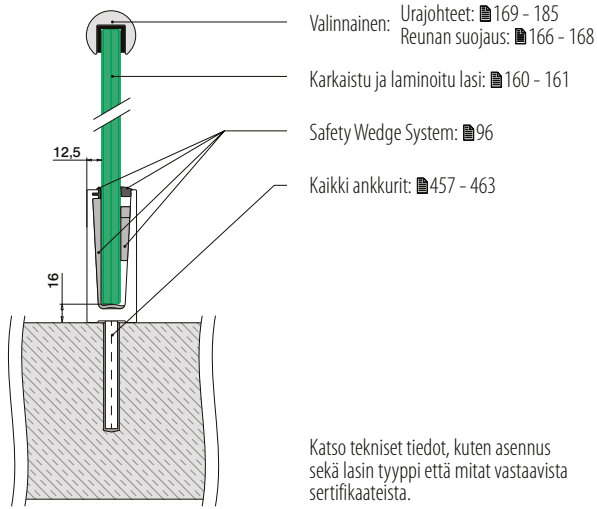

Katso tekniset tiedot, kuten asennus sekä lasin tyyppi että mitat vastaavista sertifikaateista.

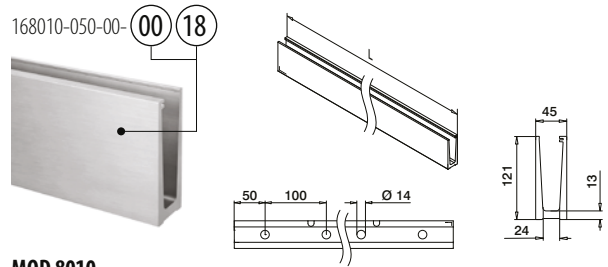

MOD 8010

Alumiini Raaka

NEW 168010-050-00-00 457 - 463 L = 5 m

Alumiini Harjattu, anodisoitu

SELL OUT 168010-050-00-18 457 - 463 L = 5 m

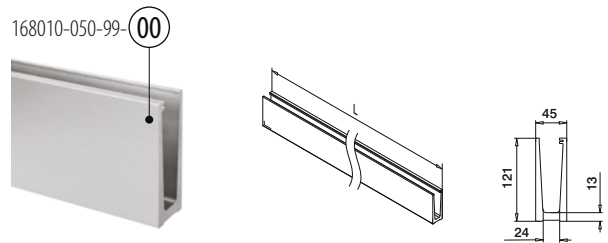

MOD 8010

Alumiini Raaka

SELL OUT 168010-050-99-00 L = 5 m



Kulmat, lattia-asennus

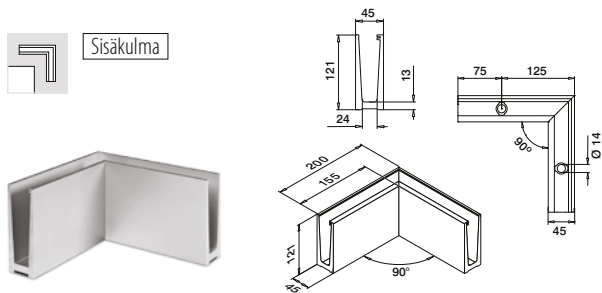

MOD 8011

Alumiini Harjattu, anodisoitu

OUTDOOR

SELL OUT 168011-01-18 457 - 463 1

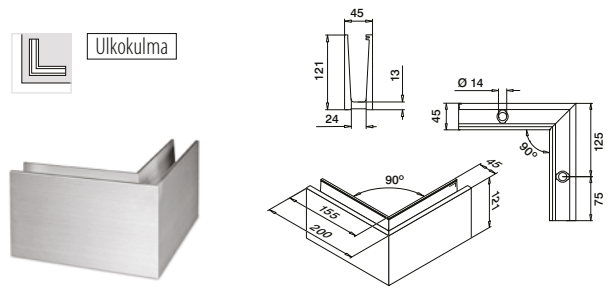

MOD 8011

Alumiini Harjattu, anodisoitu

OUTDOOR

SELL OUT 168011-02-18 457 - 463 1



Q-INFO MOD 8010

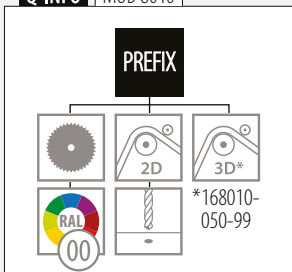

Q-INFO

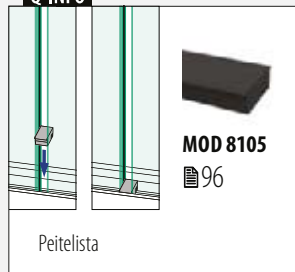

Q-INFO Alumiini



Pohjakiskot

Päätytulpat, lattia-asennus

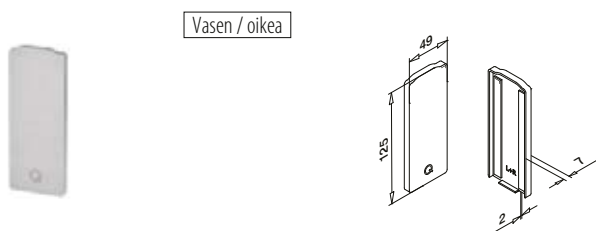

MOD 8012

Alumiini Raaka

Teippi



| | | | |
|-------------|--------------|-------------------|---|
| SELL OUT | 168012-00-00 | Valmiiksi pakattu | 1 |
|-------------|--------------|-------------------|---|

Alumiini Harjattu, anodisoitu

OUTDOOR

| | | | |
|-------------|--------------|-----------------------|---|
| SELL OUT | 168012-00-18 | Valmiiksi kiinnitetty | 1 |
|-------------|--------------|-----------------------|---|

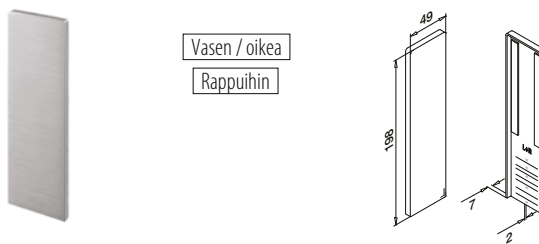

MOD 8013

Alumiini Harjattu, anodisoitu

OUTDOOR

Teippi



| | | | |
|-------------|--------------|-----------------------|---|
| SELL OUT | 168013-00-18 | Valmiiksi kiinnitetty | 1 |
|-------------|--------------|-----------------------|---|



Pohjakiskot

Vedenpoistoprofiilit, lattia-asennus

1 myyntipakkaus = 2,5 m matkalle

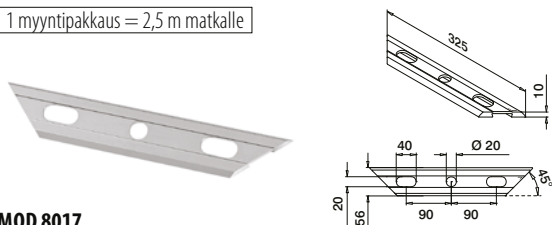

MOD 8017

Alumiini Harjattu, anodisoitu

OUTDOOR



| | | | |
|-------------|-----------|--|---|
| SELL OUT | 168017-18 | | 8 |
|-------------|-----------|--|---|

Kansainvälinen käyttömallisuoja

Q-INFO MOD 8017

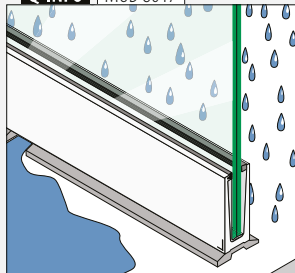

Asennusohje:



<https://q-ne.ws/Slim23>

Q-INFO Alumiini

00



Raaka

18

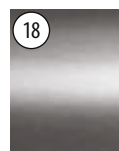

Harjattu, anodisoitu

Q-INFO MOD 8012

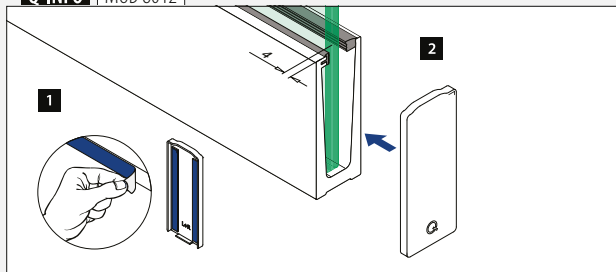

Q-INFO MOD 8013

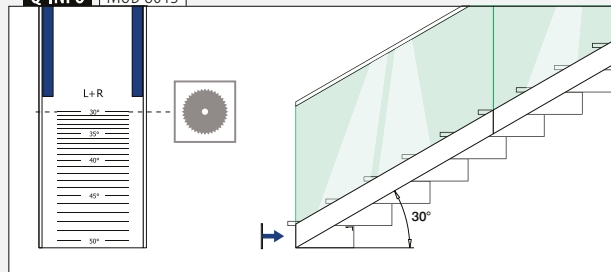

Pohjakiskot, lattia-asennus

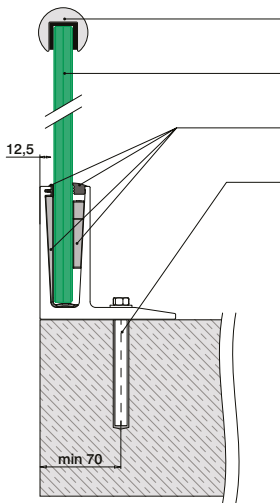

- Valinnainen: Urajohteet: 169 - 185
Reunan suojaus: 166 - 168
- Karkaistu ja laminoitu lasi: 160 - 161
- Safety Wedge System: 96
- Kaikki ankkurit: 457 - 463

Katso tekniset tiedot, kuten asennus sekä lasin tyyppi että mitat vastaavista sertifikaateista.

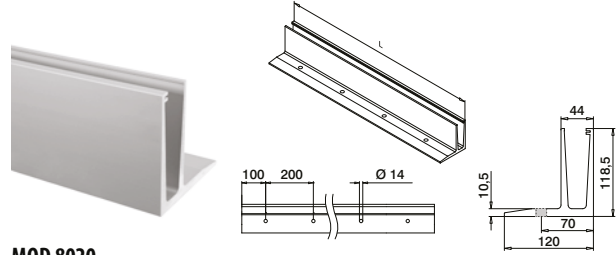

MOD 8020

Alumiini Harjattu, anodisoitu

OUTDOOR

SELL OUT 168020-050-00-18 457 - 463 L = 5 m



Kulmat, lattia-asennus

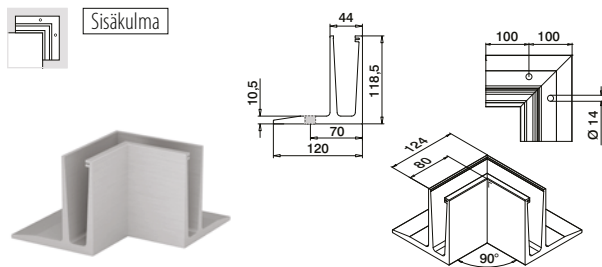

MOD 8021

Alumiini Harjattu, anodisoitu

OUTDOOR

SELL OUT 168021-01-18 457 - 463



1

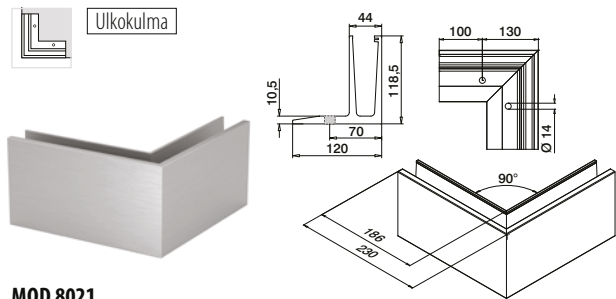

MOD 8021

Alumiini Harjattu, anodisoitu

OUTDOOR

SELL OUT 168021-02-18 457 - 463



1



Päättytulpat, lattia-asennus

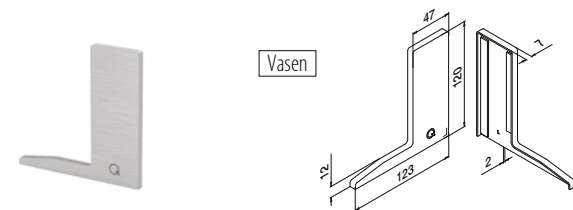

MOD 8022

Alumiini Harjattu, anodisoitu

OUTDOOR

Teippi

SELL OUT 168022-01-18 Valmiiksi kiinnitetty



1

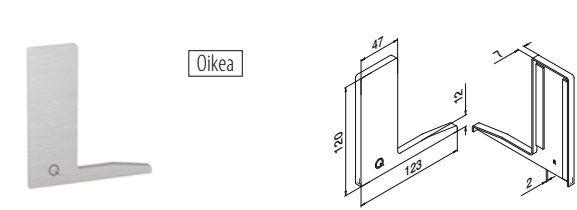

MOD 8022

Alumiini Harjattu, anodisoitu

OUTDOOR

Teippi

SELL OUT 168022-02-18 Valmiiksi kiinnitetty



1

Q-INFO MOD 8020

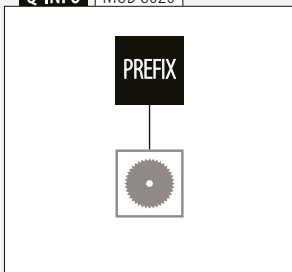

Q-INFO

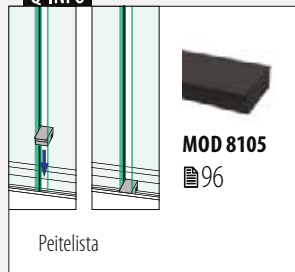

Q-INFO MOD 8022

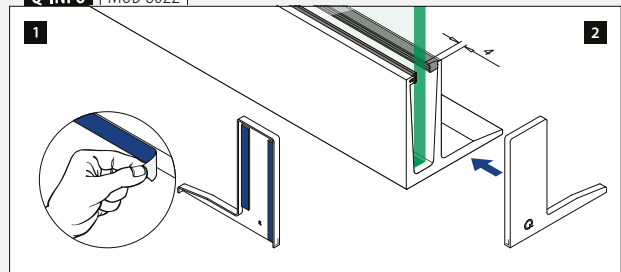

Pohjakiskot

Pohjakisko, sivuasennus

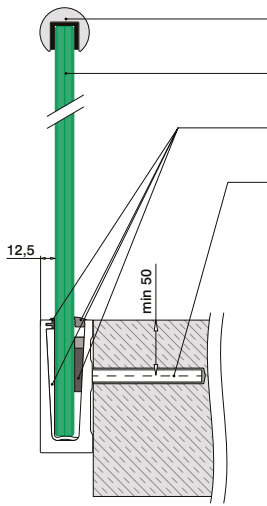

- Valinnainen: Urajohteet: ■ 169 - 185
Reunan suojaus: ■ 166 - 168
- Karkaistu ja laminoitu lasi: ■ 160 - 161
- Safety Wedge System: ■ 96
- Kaikki ankkurit: ■ 457 - 463

Katso tekniset tiedot, kuten asennus sekä lasin tyyppi että mitat vastaavista sertifikaateista.

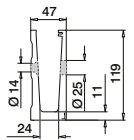
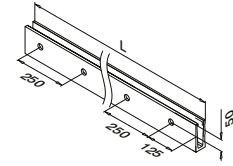

MOD 8030

Alumiini Harjattu, anodisoitu

OUTDOOR

SELL OUT 168030-050-00-18 ■ 457 - 463 L = 5 m



Pohjakiskot

Kulmat, sivuasennus

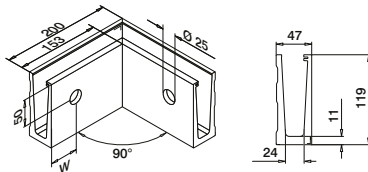

MOD 8031

Alumiini Harjattu, anodisoitu

OUTDOOR W

SELL OUT 168031-01-18 100* ■ 457 - 463 1

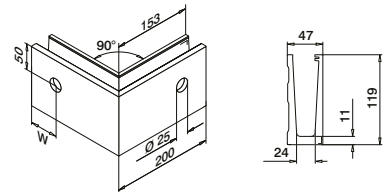

MOD 8031

Alumiini Harjattu, anodisoitu

OUTDOOR W

SELL OUT 168031-02-18 100* ■ 457 - 463 1



*Porauksien paikat voi poiketa tuotantomenetelmästä johtuen.

Q-INFO MOD 8030

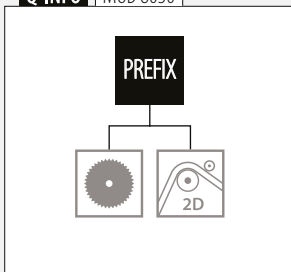

Q-INFO

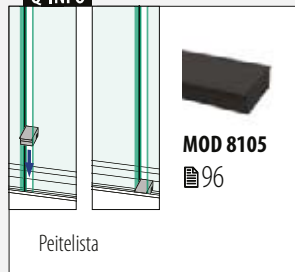

SELL OUT Vain niin kauan kuin varastoa riittää.

Päätytulpat, sivuasennus



Vasen
Käytä peitelistan kanssa

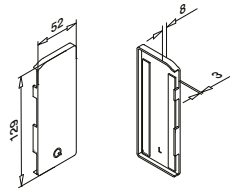

MOD 8034

Alumiini Harjattu, anodisoitu

OUTDOOR Teippi



SELL OUT 168034-01-18 Valmiiksi kiinnitetty 1



Oikea
Käytä peitelistan kanssa

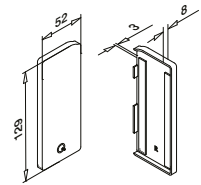

MOD 8034

Alumiini Harjattu, anodisoitu

OUTDOOR Teippi



SELL OUT 168034-02-18 Valmiiksi kiinnitetty 1



Vasen
Käyttö ilman peitelistää

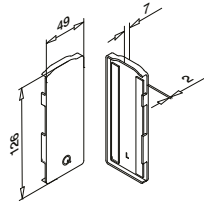

MOD 8032

Alumiini Harjattu, anodisoitu

OUTDOOR Teippi



SELL OUT 168032-01-18 Valmiiksi kiinnitetty 1



Oikea
Käyttö ilman peitelistää

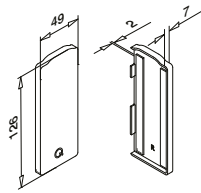

MOD 8032

Alumiini Harjattu, anodisoitu

OUTDOOR Teippi



SELL OUT 168032-02-18 Valmiiksi kiinnitetty 1



Vasen
Käytä joko peitelistan
kanssa tai ilman
Rappuihin

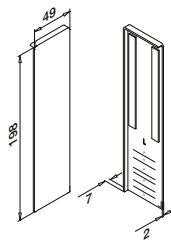

MOD 8033

Alumiini Harjattu, anodisoitu

OUTDOOR Teippi



SELL OUT 168033-01-18 Valmiiksi kiinnitetty 1



Oikea
Käytä joko peitelistan
kanssa tai ilman
Rappuihin

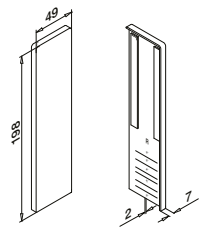

MOD 8033

Alumiini Harjattu, anodisoitu

OUTDOOR Teippi



SELL OUT 168033-02-18 Valmiiksi kiinnitetty 1



Q-INFO MOD 8032 / 8034

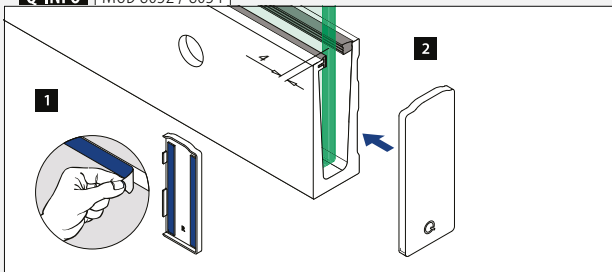

Q-INFO MOD 8033

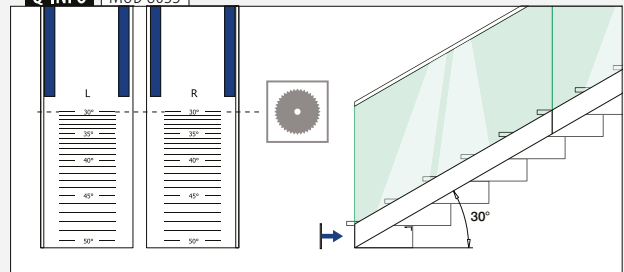

Pohjakiskot

Peitelista, sivuasennus



Peitelista etusivu

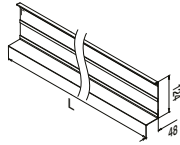

MOD 8035

| | |
|------------------------|-----------------------|
| Alumiini | Harjattu, anodisoitu |
| OUTDOOR | Teippi |
| SELL OUT 168035-025-18 | Valmiiksi kiinnitetty |
| | L = 2,5 m |

Pohjakiskot

Peitetulpat, sivuasennus



Käyttö ilman peitelistaa

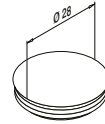

MOD 8038

| | |
|--------------------|------------------------------|
| Muovi | Aluminium valkoinen RAL 9006 |
| INDOOR | |
| SELL OUT 158038-36 | 10 |

SELL OUT Vain niin kauan kuin varastoa riittää.

Q-INFO MOD 8035

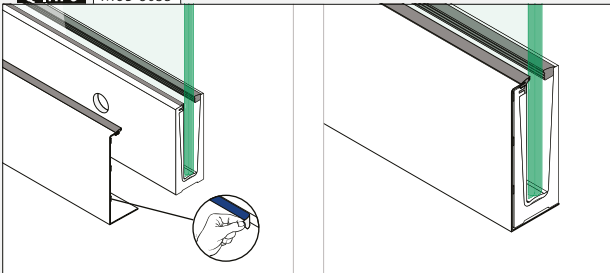

Q-INFO MOD 8038

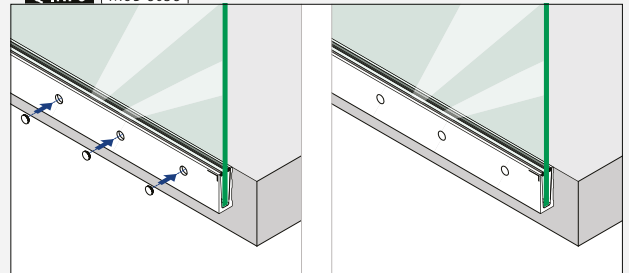





- Suunniteltu:** Kevyestä raskaaseen kuormitukseen
- Käyttö:** Sisä- ja ulkotiloissa
- Vaihtoehdot:** Lattia-, valu- ja sivuasennus
- Käyttökohteet:** Parvekkeet, galleriat, jalkakäytävät, tilanjakajat ja portaikot
- Materiaali:** Alumiini (raaka, harjattu anodisoitu)
- Lasin paksuus:** 12–21,52 mm

Löydät kaikki tiedot kotisivujen Easy Glass Pro-osioista



<https://grco.de/bfcUSy>

EASY GLASS® PRO

Koko asennus suoritettavissa kaiteen sisäpuolelta



Easy Glass® Pro-pohjakiskon asennus on helppoa. Lisäksi ainutlaatuinen Safety Wedge System kumisetiteen ja säädettävien kiiloineen mahdollistaa vaivattoman lasinsäädön, koska voit säätää jokaista lasipaneelia itsenäisesti jopa 10 mm pystysuunnassa. Neljän pohjakiskovaihtoehdon ansiosta voit olla varma, että löydät rakennustarpeitasi vastaavan Pro-ratkaisun.

| Easy Glass® Pro | FI |
|-------------------------|-----|
| Max. linjakuorma (kN/m) | 1,0 |

Katso tekniset tiedot, kuten asennus ja lasin mitat vastaavista sertifikaateista.

Kansainvälisesti testattu/laskettu/sertifioitu:



- 1 Valittavanasi on 4 erilaista pohjakiskoa, joista löydät varmasti projektiisi sopivan. Pro soveltuu kaikkein haastavimpiinkin rakennusolosuhteisiin.
- 2 Kutakin yksittäistä lasipaneelia voi säätää jopa 10 mm (1°) kaikkiin suuntiin – ja tämän voi suorittaa kaiteen sisäpuolelta.



EASY GLASS® PRO-VAIHTOEHDOT

Pro

Lattia-asennus

- Myös valuasennus

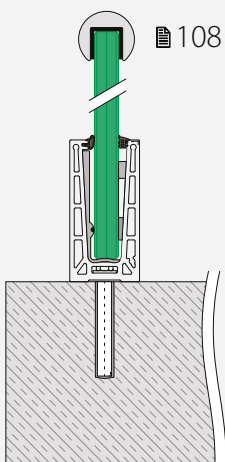

Pro F

Lattia-asennus

- Ei-päällystetyille latioille
- Voidaan asentaa myös pinnan reunaan tai sen yli

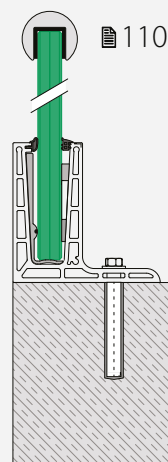

Pro

Sivuasennus

- Saatavana peitelistat pohjakiskoihin

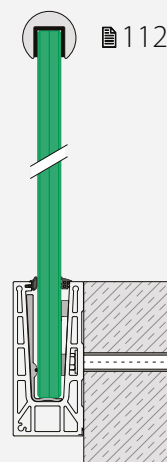

Pro Y

Sivuasennus

- Ei-päällystetyille latioille
- Voidaan asentaa myös pinnan reunaan tai sen yli
- Saatavana peitelistat pohjakiskoihin

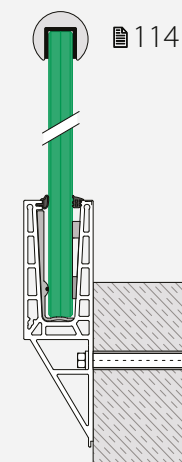

Pohjakiskot

Safety Wedge System (kumi- ja kiilaosat)

Säädettävään lasin kiinnitykseen

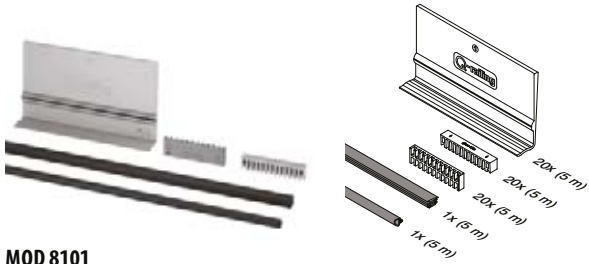

MOD 8101

Lisävarusteet

| SELL OUT | Monoliittinen lasi | T | |
|----------|--------------------|----|---------|
| | 208101-050-12 | 12 | L = 5 m |
| | 208101-050-15 | 15 | L = 5 m |
| | 208101-050-19 | 19 | L = 5 m |

Laminoidulle lasille

| | | | |
|----------|---------------|-------|---------|
| SELL OUT | 208101-050-13 | 12,76 | L = 5 m |
| SELL OUT | 208101-050-14 | 13,52 | L = 5 m |
| SELL OUT | 208101-050-17 | 16,76 | L = 5 m |
| SELL OUT | 208101-050-18 | 17,52 | L = 5 m |
| SELL OUT | 208101-050-21 | 20,76 | L = 5 m |
| SELL OUT | 208101-050-22 | 21,52 | L = 5 m |

Kansainvälinen käyttömallisuoja

Lisävarusteet

Easy Glass® Multitool



MOD 1001

Lisävarusteet

| | Q | |
|--------|------|---|
| 201001 | Q-71 | 1 |

Q-INFO MOD 8101

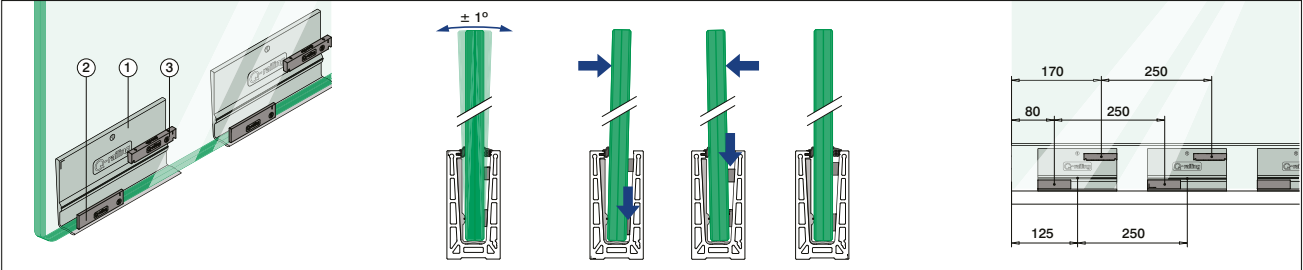

Pohjakiskot

Safety Wedge System (kumi- ja kiilaosat)

Kiinteään lasin kiinnitykseen

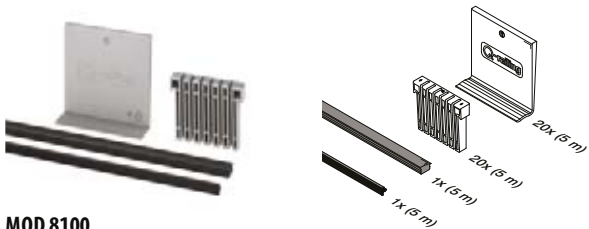

MOD 8100

Lisävarusteet

| SELL OUT | Monoliittinen lasi | T | |
|----------|--------------------|----|---------|
| | 208100-050-12 | 12 | L = 5 m |
| | 208100-050-15 | 15 | L = 5 m |
| | 208100-050-19 | 19 | L = 5 m |

Laminoidulle lasille

| | | | |
|----------|---------------|-------|---------|
| SELL OUT | 208100-050-13 | 12,76 | L = 5 m |
| SELL OUT | 208100-050-14 | 13,52 | L = 5 m |
| SELL OUT | 208100-050-17 | 16,76 | L = 5 m |
| SELL OUT | 208100-050-18 | 17,52 | L = 5 m |
| SELL OUT | 208100-050-21 | 20,76 | L = 5 m |
| SELL OUT | 208100-050-22 | 21,52 | L = 5 m |

Kansainvälinen käyttömallisuoja

Lisävarusteet

Easy Glass® Multitool



MOD 1001

Lisävarusteet

| | Q | |
|--------|------|---|
| 201001 | Q-71 | 1 |

Q-INFO MOD 8100

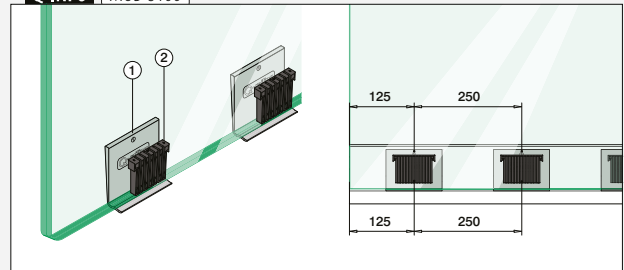

Pohjakiskot

Safety Wedge System (kumi- ja kiilaosat)

Säädettävään lasin kiinnitykseen Easy Glass® Pro F

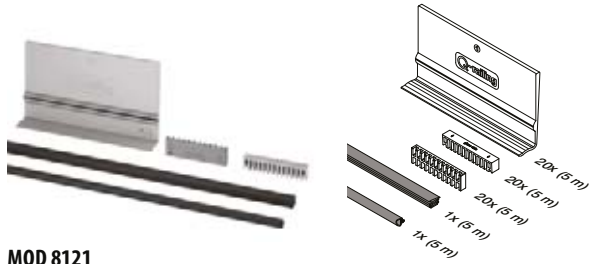

MOD 8121

Lisävarusteet

| SELL OUT | Monoliittinen lasi | T | |
|---------------|--------------------|---|---------|
| 208121-050-12 | 12 | | L = 5 m |
| 208121-050-15 | 15 | | L = 5 m |
| 208121-050-19 | 19 | | L = 5 m |

Laminoidulle lasille

| SELL OUT | 208121-050-13 | 12,76 | L = 5 m |
|----------|---------------|-------|---------|
| SELL OUT | 208121-050-14 | 13,52 | L = 5 m |
| SELL OUT | 208121-050-17 | 16,76 | L = 5 m |
| SELL OUT | 208121-050-18 | 17,52 | L = 5 m |
| SELL OUT | 208121-050-21 | 20,76 | L = 5 m |
| SELL OUT | 208121-050-22 | 21,52 | L = 5 m |

Kansainvälinen käyttömallisuoja

Lisävarusteet

Easy Glass® Multitool



MOD 1001

Lisävarusteet

| 201001 | Q | Q-71 | |
|--------|---|------|---|
| | | | 1 |

Q-INFO MOD 8121

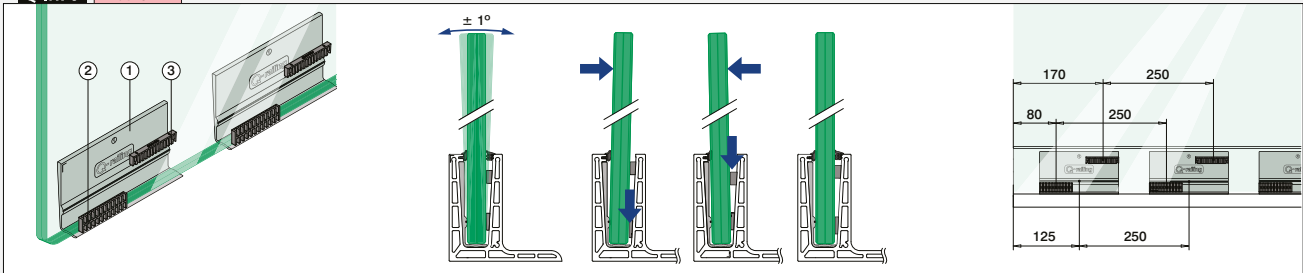

Pohjakiskot

Liitintappi

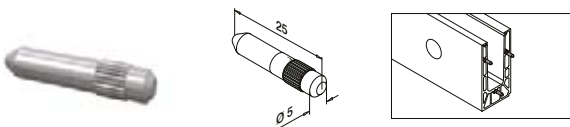

MOD 3005

316

Raaka

OUTDOOR

| | |
|--------|---|
| 143005 | 6 |
|--------|---|



Vain niin kauan kuin varastoa riittää.

Pohjakiskot

Peitelista

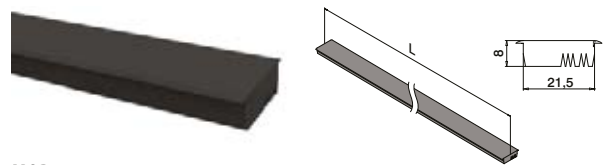

MOD 8105

Lisävarusteet

| | |
|------------|-----------|
| 208105-025 | L = 2,5 m |
|------------|-----------|



Q-INFO MOD 1001

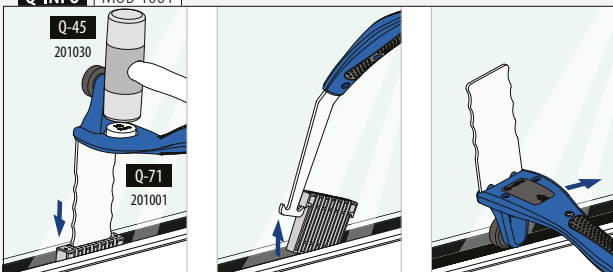

Q-INFO MOD 8105

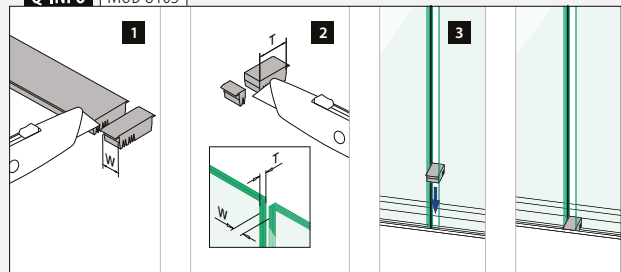

Pohjakiskot

Pohjakiskot, lattia-asennus

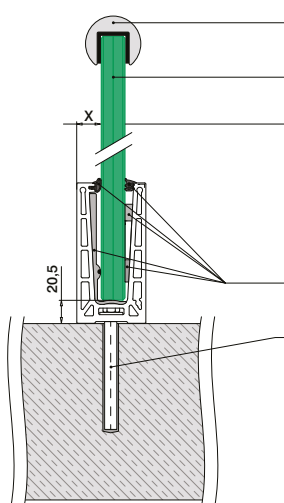

Valinnainen: Urajohteet: 169 - 185
Reunan suojaus: 166 - 168

Karkaistu ja laminoitu lasi: 160 - 161

Säädettävään lasin kiinnitykseen X = 18,5
Kiinteään lasin kiinnitykseen X = 20,5

Safety Wedge System: 106, 107

Kaikki ankkurit: 457 - 463

Katso tekniset tiedot, kuten asennus sekä lasin tyyppi että mitat vastaavista sertifikaateista.

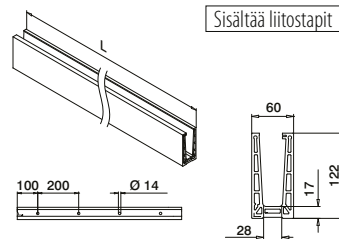

Sisältää liitostapit

MOD 8110

Alumiini Raaka

SELL OUT 168110-050-00-00 457 - 463 L = 5 m

Alumiini Harjattu, anodisoitu

OUTDOOR

SELL OUT 168110-050-00-18 457 - 463 L = 5 m



Kansainvälinen käyttömallisuus

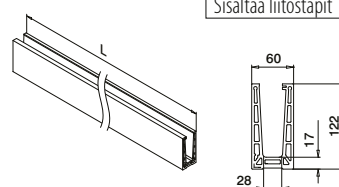

Sisältää liitostapit

MOD 8110

Alumiini Raaka

SELL OUT 168110-050-99-00 L = 5 m

Alumiini Harjattu, anodisoitu

OUTDOOR

SELL OUT 168110-050-99-18 L = 5 m



Kansainvälinen käyttömallisuus

SELL OUT Vain niin kauan kuin varastoa riittää.

Q-INFO

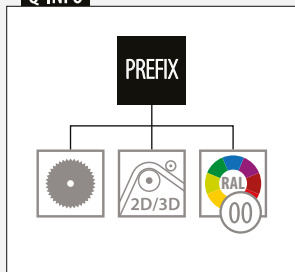

Q-INFO

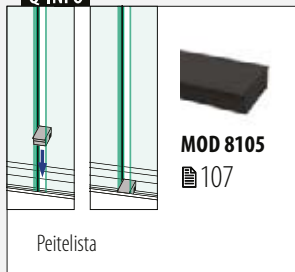

Q-INFO

Alumiini



Q-INFO

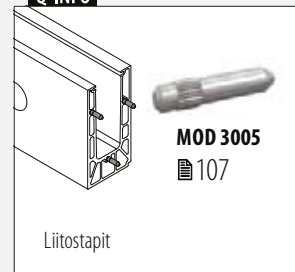

Kulmat, lattia-asennus



Sisäkulma

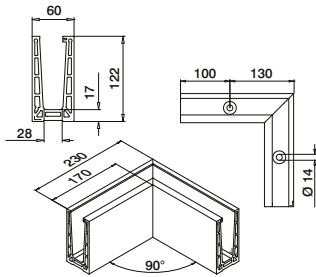

MOD 8111

Alumiini Harjattu, anodisoitu
OUTDOOR

| | | | |
|----------|--------------|-----------|---|
| SELL OUT | 168111-01-18 | 457 - 463 | 1 |
|----------|--------------|-----------|---|



Ulkukulma

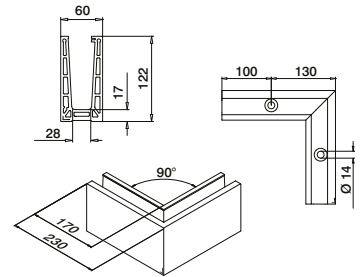

MOD 8111

Alumiini Harjattu, anodisoitu
OUTDOOR

| | | | |
|----------|--------------|-----------|---|
| SELL OUT | 168111-02-18 | 457 - 463 | 1 |
|----------|--------------|-----------|---|



Päätytulpat, lattia-asennus



Vasen / oikea

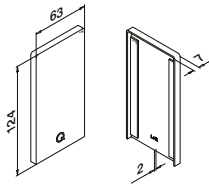

MOD 8112

Alumiini Raaka

Teippi

| | | | |
|----------|--------------|-------------------|---|
| SELL OUT | 168112-00-00 | Valmiiksi pakattu | 1 |
|----------|--------------|-------------------|---|

Alumiini Harjattu, anodisoitu
OUTDOOR

| | | | |
|----------|--------------|-----------------------|---|
| SELL OUT | 168112-00-18 | Valmiiksi kiinnitetty | 1 |
|----------|--------------|-----------------------|---|



Vasen / oikea
Rappuihin

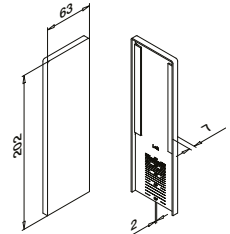

MOD 8113

Alumiini Harjattu, anodisoitu

OUTDOOR **Teippi**

| | | | |
|----------|--------------|-----------------------|---|
| SELL OUT | 168113-00-18 | Valmiiksi kiinnitetty | 1 |
|----------|--------------|-----------------------|---|



Vedenpoistoprofiilit, lattia-asennus

8 kpl 5 metrin pohjakiskot

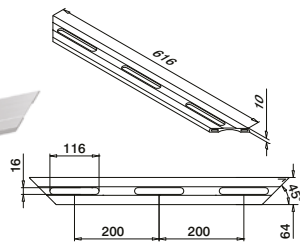

MOD 8217

Alumiini Harjattu, anodisoitu
OUTDOOR

| | |
|-----------|---|
| 168217-18 | 4 |
|-----------|---|

Q-INFO MOD 8217

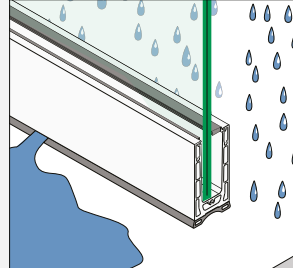

Asennusohje:



<https://qrco.de/bfcUSy>

Q-INFO MOD 8112

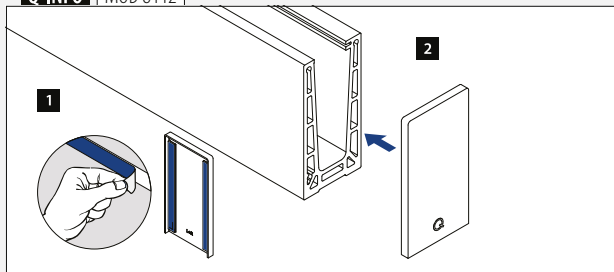

Q-INFO MOD 8113

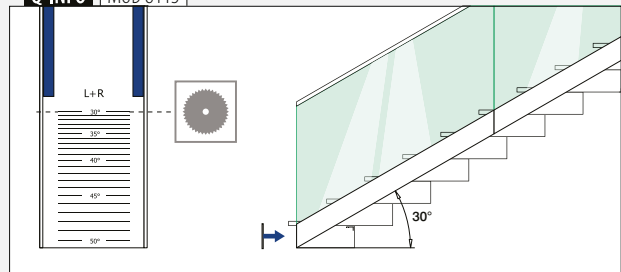

Pohjakiskot

Pohjakiskot, lattia-asennus

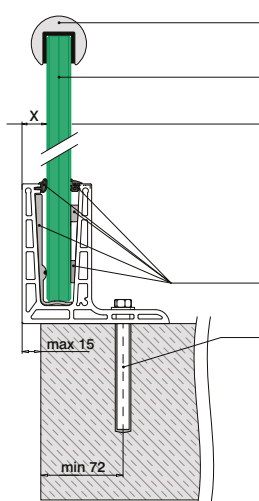

Valinnainen: Urajohteet: 169 - 185
Reunan suojaus: 166 - 168

Karkaistu ja laminoitu lasi: 160 - 161

Säädettävään lasin kiinnitykseen X = 18,5
Kiinteään lasin kiinnitykseen X = 20,5

Safety Wedge System: 107

Kaikki ankkurit: 457 - 463

Katso tekniset tiedot, kuten asennus sekä lasin tyyppi että mitat vastaavista sertifikaateista.

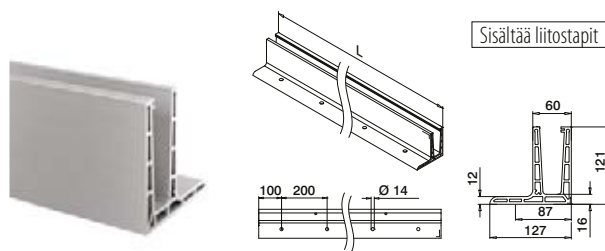

Sisältää liitostapit

MOD 8120

Alumiini Harjattu, anodisoitu

OUTDOOR

SELL OUT 168120-050-00-18 457 - 463 L = 5 m



Kansainvälinen käyttömallisuus

Pohjakiskot

Kulmat, lattia-asennus

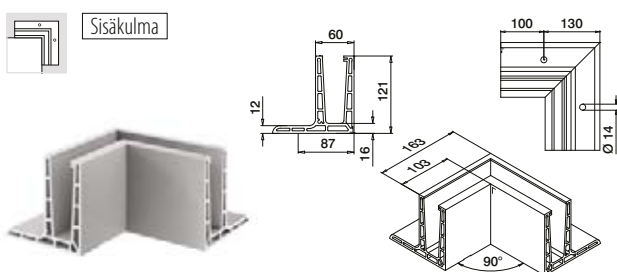

MOD 8121

Alumiini Harjattu, anodisoitu

OUTDOOR

SELL OUT 168121-01-18 457 - 463 1

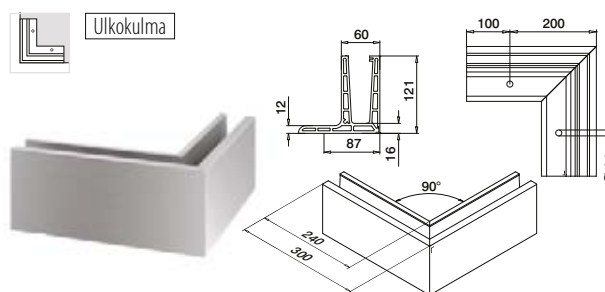

MOD 8121

Alumiini Harjattu, anodisoitu

OUTDOOR

SELL OUT 168121-02-18 457 - 463 1



Pohjakiskot

Päätytulpat, lattia-asennus

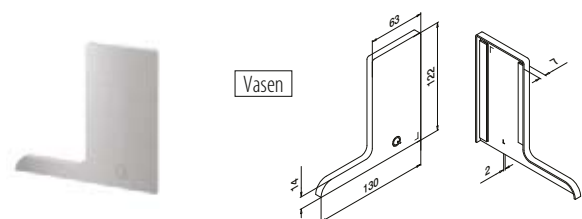

MOD 8122

Alumiini Harjattu, anodisoitu

OUTDOOR

Teippi

SELL OUT 168122-01-18 Valmiiksi kiinnitetty 1

SELL OUT

Vain niin kauan kuin varastoa riittää.

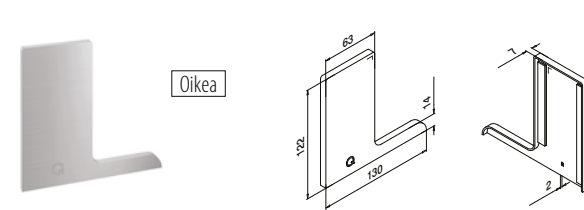

MOD 8122

Alumiini Harjattu, anodisoitu

OUTDOOR

Teippi

SELL OUT 168122-02-18 Valmiiksi kiinnitetty 1

SELL OUT

Q-INFO MOD 8120

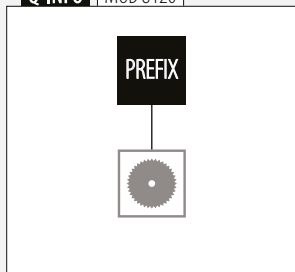

Q-INFO MOD 8120

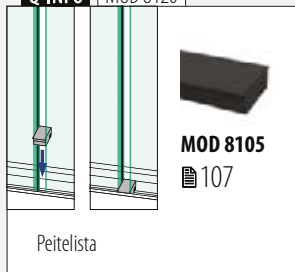

Q-INFO MOD 8122

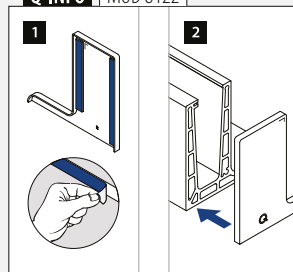

Q-INFO MOD 8120 / 8121





Pohjakiskot

Pohjakisko, sivuasennus

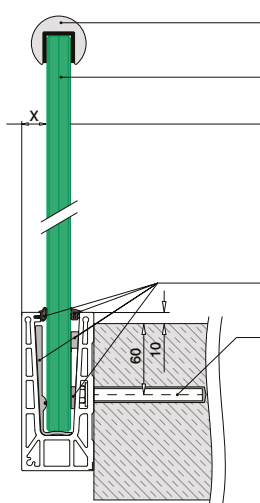

Valinnainen: Urajohteet: 169 - 185
Reunan suojaus: 166 - 168

Karkaistu ja laminoitu lasi: 160 - 161

Säädettävään lasin kiinnitykseen X = 18,5
Kiinteään lasin kiinnitykseen X = 20,5

Safety Wedge System: 106, 107

Kaikki ankkurit: 457 - 463

Katso tekniset tiedot, kuten asennus sekä lasin tyyppi että mitat vastaavista sertifikaateista.

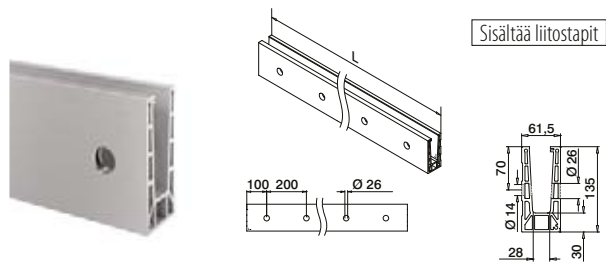

MOD 8130

Alumiini Harjattu, anodisoitu

OUTDOOR

SELL OUT 168130-050-00-18 457 - 463 L = 5 m



Sisältää liitostapit

Kansainvälinen käyttömallisuus

Pohjakiskot

Kulmat, sivuasennus

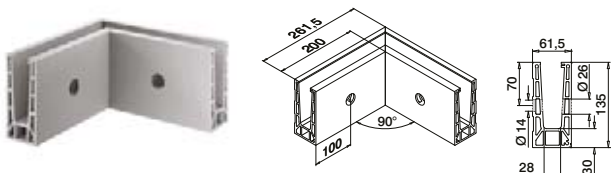

MOD 8131

Alumiini Harjattu, anodisoitu

OUTDOOR

SELL OUT 168131-01-18 457 - 463 1

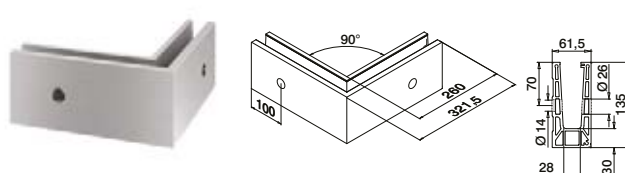

MOD 8131

Alumiini Harjattu, anodisoitu

OUTDOOR

SELL OUT 168131-02-18 457 - 463 1

Pohjakiskot

Vedenpoistoprofiilit, sivuasennus

8 kpl 5 metrin pohjakiskot

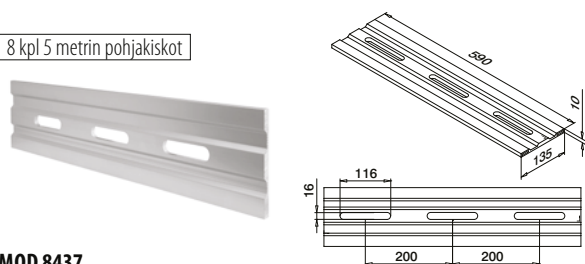

MOD 8437

Alumiini Harjattu, anodisoitu

OUTDOOR

SELL OUT 168437-18 4

Q-INFO MOD 8130 / 8131



MOD 3005
107

Liitostapit

Q-INFO MOD 8130



Q-INFO MOD 8130

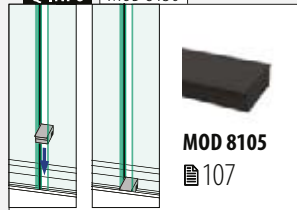

MOD 8105
107

Peitelista

Q-INFO MOD 8437

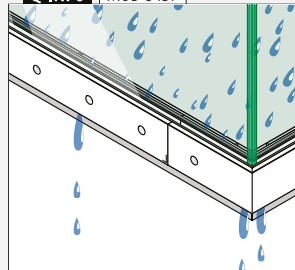

Asennusohje:



<https://arco.de/bfcUSv>

Päätytulpat, sivuasennus

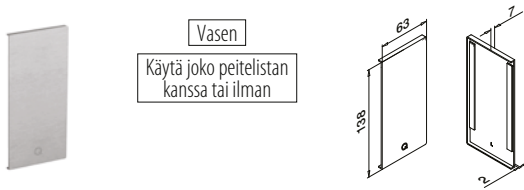

MOD 8132

| | |
|-----------------------|-----------------------|
| Alumiini | Harjattu, anodisoitu |
| OUTDOOR | Teippi |
| SELL OUT 168132-01-18 | Valmiiksi kiinnitetty |
| | 1 |

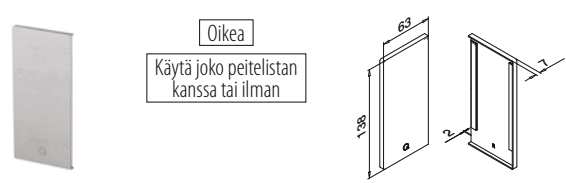

MOD 8132

| | |
|-----------------------|-----------------------|
| Alumiini | Harjattu, anodisoitu |
| OUTDOOR | Teippi |
| SELL OUT 168132-02-18 | Valmiiksi kiinnitetty |
| | 1 |

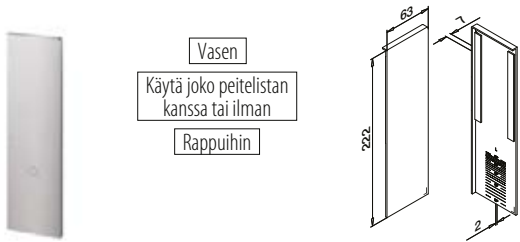

MOD 8133

| | |
|-----------------------|-----------------------|
| Alumiini | Harjattu, anodisoitu |
| OUTDOOR | Teippi |
| SELL OUT 168133-01-18 | Valmiiksi kiinnitetty |
| | 1 |

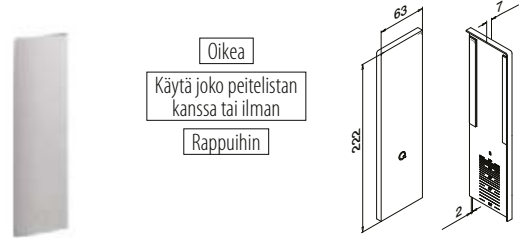

MOD 8133

| | |
|-----------------------|-----------------------|
| Alumiini | Harjattu, anodisoitu |
| OUTDOOR | Teippi |
| SELL OUT 168133-02-18 | Valmiiksi kiinnitetty |
| | 1 |



Peitelista, sivuasennus



MOD 8135

| | |
|------------------------|-----------------------|
| Alumiini | Harjattu, anodisoitu |
| OUTDOOR | Teippi |
| SELL OUT 168135-050-18 | Valmiiksi kiinnitetty |
| | L = 5 m |



Peitetulpat, sivuasennus

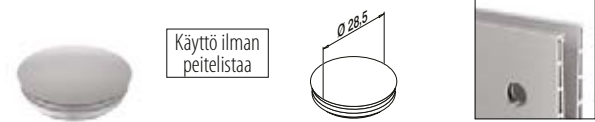

MOD 8138

| | |
|--------------------|------------------------------|
| Muovi | Aluminium valkoinen RAL 9006 |
| INDOOR | |
| SELL OUT 158138-36 | 10 |

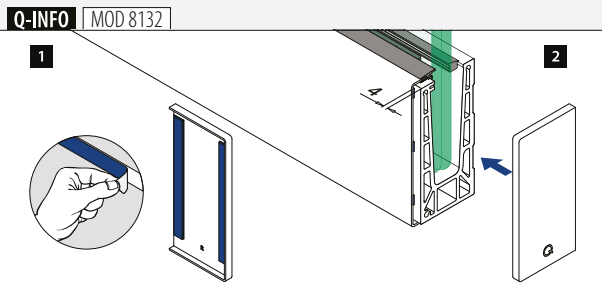
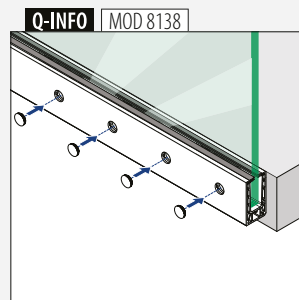
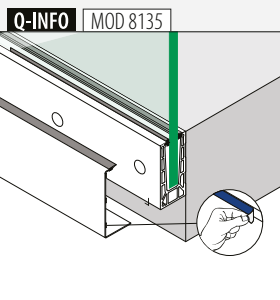

SELL OUT Vain niin kauan kuin varastoa riittää.

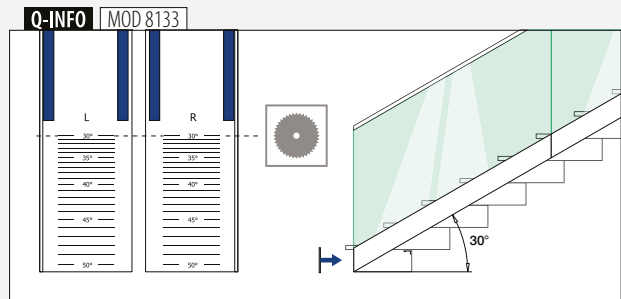

Pohjakiskot

Pohjakisko, sivuasennus

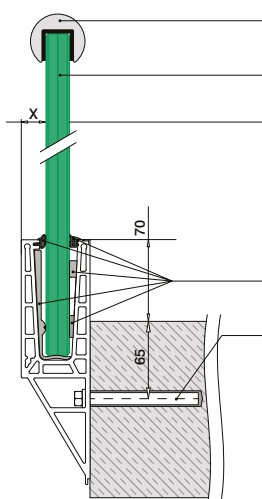

- Valinnainen: Urajohteet: 169 - 185
Reunan suojaus: 166 - 168
- Karkaistu ja laminoitu lasi: 160 - 161
- Säädettävään lasin kiinnitykseen X = 18,5
Kiinteään lasin kiinnitykseen X = 20,5
- Safety Wedge System: 106, 107
- Kaikki ankkurit: 457 - 463

Katso tekniset tiedot, kuten asennus sekä lasin tyyppi että mitat vastaavista sertifikaateista.

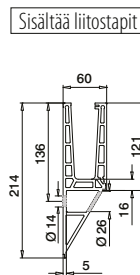
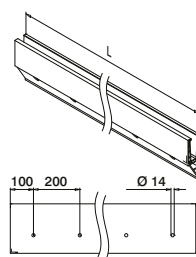

MOD 8140

Alumiini Raaka

SELL OUT 168140-050-00-00 457 - 463 L = 5 m

Alumiini Harjattu, anodisoitu

SELL OUT 168140-050-00-18 457 - 463 L = 5 m



Kansainvälinen käyttömallisuus

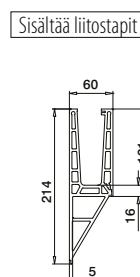
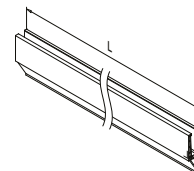
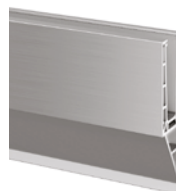

MOD 8140

Alumiini Harjattu, anodisoitu

OUTDOOR

SELL OUT 168140-050-99-18 L = 5 m



Kansainvälinen käyttömallisuus

SELL OUT Vain niin kauan kuin varastoa riittää.

Q-INFO

PREFIX

Q-INFO

MOD 8105
107

Peitelista

Q-INFO Alumiini

00 Raaka

18 Harjattu, anodisoitu

Q-INFO

MOD 3005
107

Liitostapit

Kulmat, sivuasennus

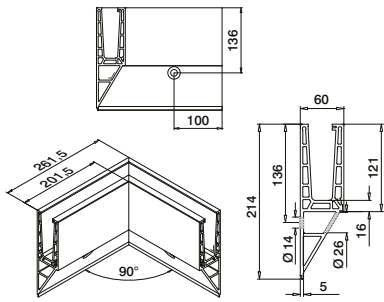

MOD 8141

Alumiini Harjattu, anodisoitu
OUTDOOR



SELL OUT 168141-01-18

457 - 463

1

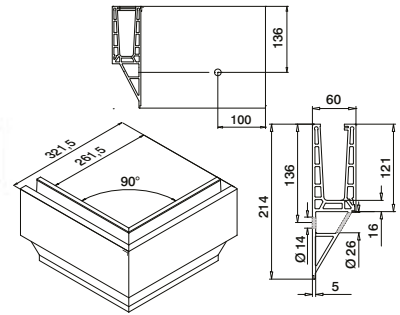

MOD 8141

Alumiini Harjattu, anodisoitu
OUTDOOR



SELL OUT 168141-02-18

457 - 463

1



Päätytulpat, sivuasennus



Vasen

Käytä joko peitelistan kanssa tai ilman

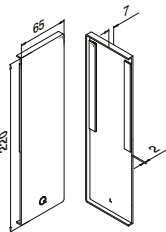

MOD 8142

Alumiini Harjattu, anodisoitu
OUTDOOR **Teippi**



SELL OUT 168142-01-18

Valmiiksi kiinnitetty

1



Oikea

Käytä joko peitelistan kanssa tai ilman

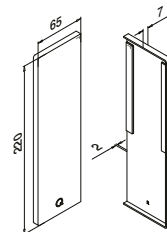

MOD 8142

Alumiini Harjattu, anodisoitu
OUTDOOR **Teippi**



SELL OUT 168142-02-18

Valmiiksi kiinnitetty

1

Peitelista, sivuasennus



Peitelista etusivu

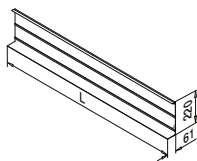

MOD 8145

Alumiini Harjattu, anodisoitu
OUTDOOR **Teippi**



SELL OUT 168145-050-18

Valmiiksi kiinnitetty

L = 5 m



Q-INFO MOD 8142

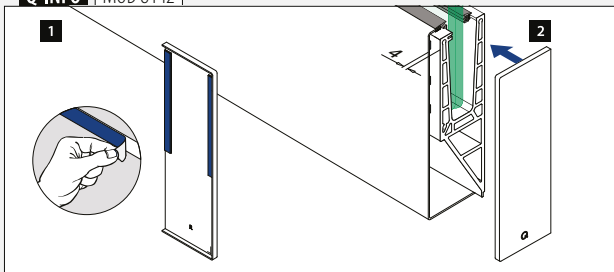

Q-INFO MOD 8145

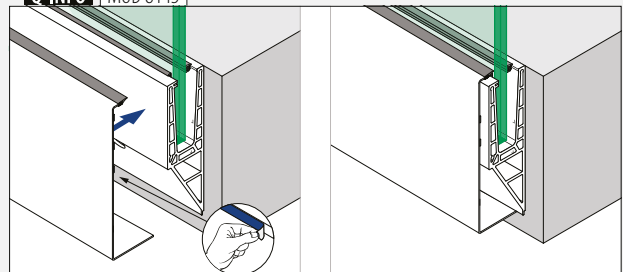



- Suunniteltu:** Raskaaseen ja äärimmäisen raskaaseen kuormitukseen
- Käyttö:** Sisä- ja ulkotiloissa
- Vaihtoehdot:** Lattia-, valu- ja sivuasennus
- Käyttökohteet:** Parvekkeet, galleriat, jalkakäytävät, tilanjakajat ja portaikot
- Materiaali:** Alumiini (harjattu anodisoitu ja raaka)
- Lasin paksuus:** 19–31,52 mm

Löydät kaikki tiedot kotisivujen Easy Glass Maxx -osiesta



<https://q-ne.ws/Max23>

EASY GLASS[®] MAX

Poikkeuksellisen vahva ja turvallinen

Tämä tyylikäs voimanpesä kestää helposti raskaan kuormituksen ja kovan tuulennopeuden. Max-kaiteen ominaisuuksien yhdistelmä tekee siitä täydellisen valinnan vaativiin yleisökohteisiin, kuten stadionille, lentoasemille ja ostoskeskuksiin.

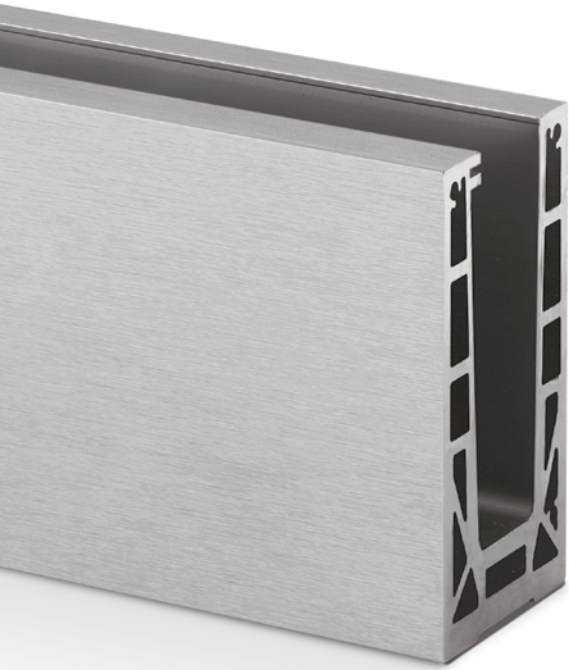

| | |
|-------------------------|-----------|
| Easy Glass® Max | FI |
| Max. linjakuorma (kN/m) | 3,0 |

Katso tekniset tiedot, kuten asennus ja lasin mitat vastaavista sertifikaateista.

Kansainvälisesti testattu/laskettu/sertifioitu:



- 1 Ihanteellinen vaativimmille julkisille paikoille, kuten stadionelle.
- 2 Voidaan asentaa suoraan betonille ilman teräsrakenteita. F- ja Y-malliset pohjakiskot mahdollistavat kaiteen asennuksen suoraan betonipinnan reunaan.



EASY GLASS® MAX-VAIHTOEHDOT

Max

Lattia-asennus

- Myös valuasennus

Max F

Lattia-asennus

- Ei-päällystetyille lattioille
- Voidaan asentaa myös pinnan reunaan tai sen yli

Max

Sivuasennus

- Saatavana peitelistat pohjakiskoihin

Max Y

Sivuasennus

- Ei-päällystetyille lattioille
- Voidaan asentaa myös pinnan reunaan tai sen yli
- Saatavana peitelistat pohjakiskoihin

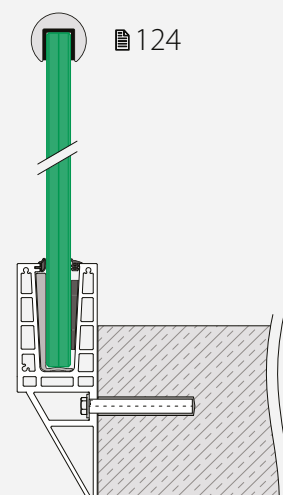
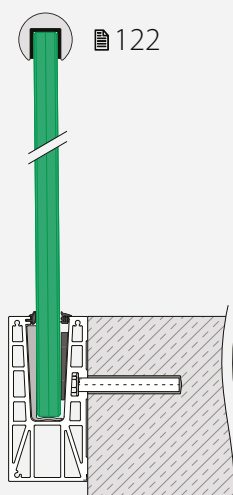
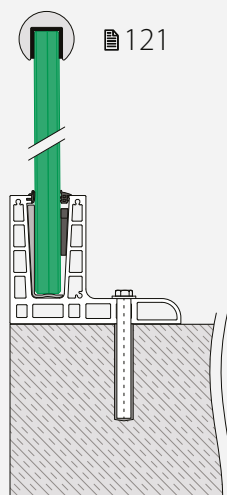
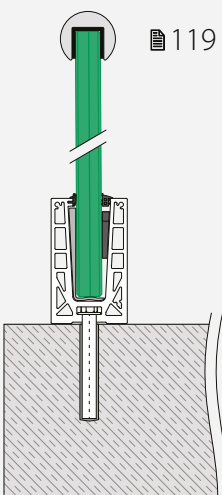

Pohjakiskot

Safety Wedge System (kumi- ja kiilaosat)

Kiinteään lasin kiinnitykseen

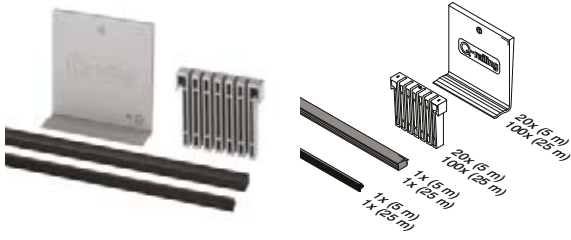

MOD 8500

Lisävarusteet

| Monoliittinen lasi | T | |
|--------------------|----|---------|
| 208500-050-19 | 19 | L = 5 m |
| 208500-050-25 | 25 | L = 5 m |

| | | |
|---------------|----|----------|
| 208500-250-19 | 19 | L = 25 m |
|---------------|----|----------|

Laminoidulle lasille

| | | |
|---------------|-------|---------|
| 208500-050-21 | 20,76 | L = 5 m |
| 208500-050-22 | 21,52 | L = 5 m |
| 208500-050-24 | 24,76 | L = 5 m |
| 208500-050-26 | 25,52 | L = 5 m |
| 208500-050-32 | 31,52 | L = 5 m |

| | | |
|---------------|-------|----------|
| 208500-250-21 | 20,76 | L = 25 m |
| 208500-250-22 | 21,52 | L = 25 m |
| 208500-250-24 | 24,76 | L = 25 m |
| 208500-250-26 | 25,52 | L = 25 m |
| 208500-250-32 | 31,52 | L = 25 m |

Kansainvälinen käyttömallisuoja

Lisävarusteet

Easy Glass® Multitool



MOD 1001

Lisävarusteet

| | Q | |
|--------|------|---|
| 201001 | Q-71 | 1 |

Lisävarusteet

Yksittäiset kumit



MOD 8506

Lisävarusteet

| | | |
|---------------|--|----------|
| 208506-250-00 | | L = 25 m |
|---------------|--|----------|

NEW



MOD 8506

Lisävarusteet

| Monoliittinen lasi | T | |
|--------------------|----|----------|
| 208506-250-19 | 19 | L = 25 m |

Laminoidulle lasille

| | | |
|---------------|---------------|----------|
| 208506-250-22 | 20,76 - 21,52 | L = 25 m |
| 208506-250-26 | 24,76 - 25,52 | L = 25 m |
| 208506-250-32 | 31,52 | L = 25 m |

NEW

Pohjakiskot

Peitelista

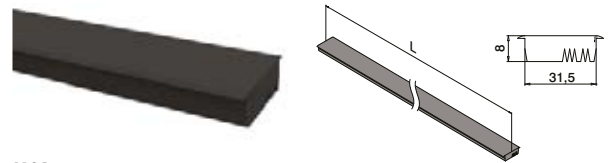

MOD 8505

Lisävarusteet

| | | |
|------------|--|-----------|
| 208505-025 | | L = 2,5 m |
|------------|--|-----------|



Q-INFO MOD 8500

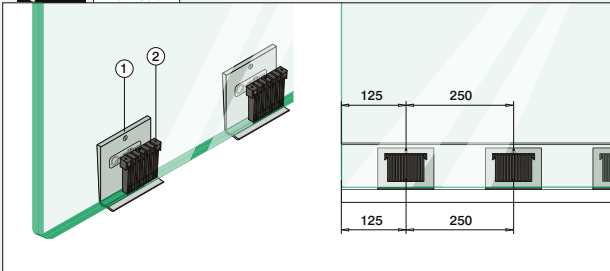

Q-INFO MOD 1001

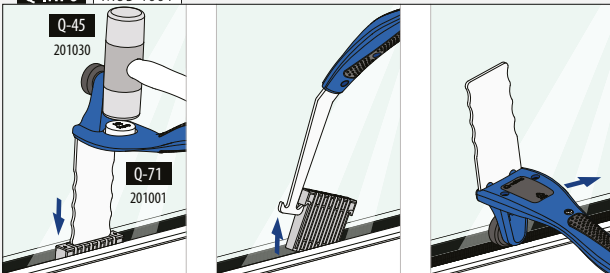

Q-INFO MOD 8505

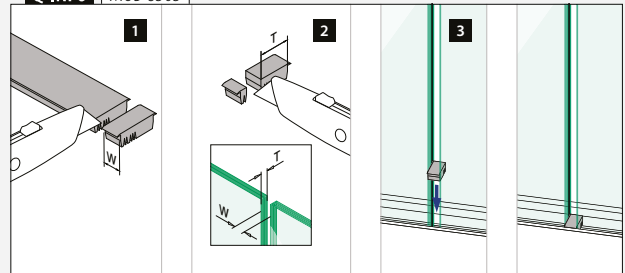

Pohjakiskot, lattia-asennus

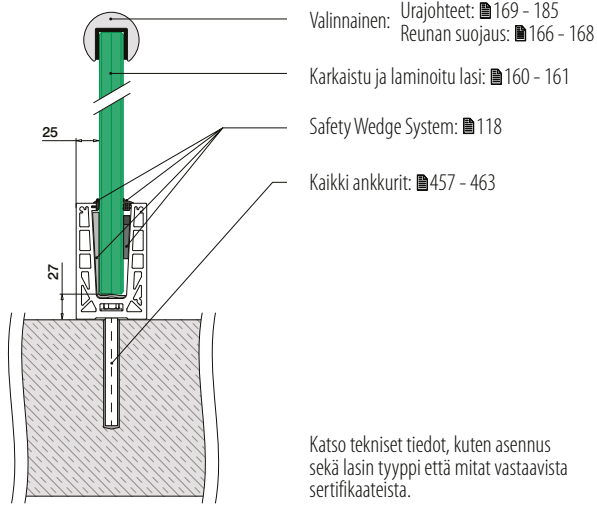

Katso tekniset tiedot, kuten asennus sekä lasin tyyppi että mitat vastaavista sertifikaateista.

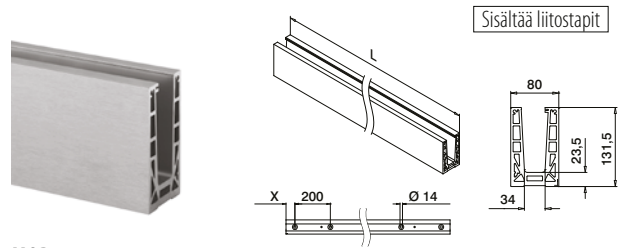

MOD 8510

| Alumiini | | Raaka | X | | |
|----------|------------------|----------------------|-----------|-----------|--|
| NEW | 168510-025-00-00 | 50 | 457 - 463 | L = 2,5 m | |
| NEW | 168510-050-00-00 | 100 | 457 - 463 | L = 5 m | |
| Alumiini | | Harjattu, anodisoitu | | | |
| OUTDOOR | | | | | |
| | 168510-025-00-18 | 50 | 457 - 463 | L = 2,5 m | |
| NEW | 168510-050-00-18 | 100 | 457 - 463 | L = 5 m | |



Käinsäiväläinen käyttömällisuus

Kulmat, lattia-asennus

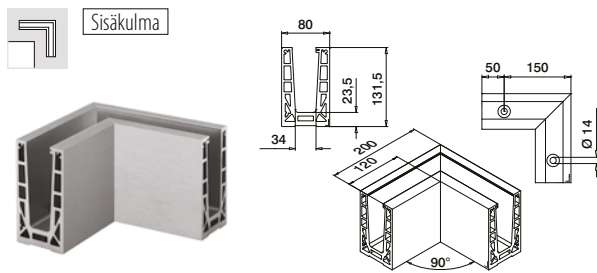

MOD 8511

| Alumiini | | Harjattu, anodisoitu | | |
|----------|--------------|----------------------|---|--|
| OUTDOOR | | | | |
| | 168511-01-18 | 457 - 463 | 1 | |

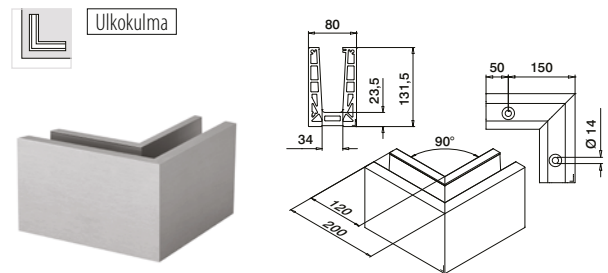

MOD 8511

| Alumiini | | Harjattu, anodisoitu | | |
|----------|--------------|----------------------|---|--|
| OUTDOOR | | | | |
| | 168511-02-18 | 457 - 463 | 1 | |



Liitintappi

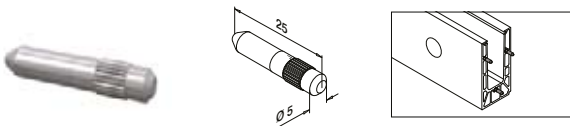

MOD 3005

| 316 | | Raaka | | |
|---------|--------|-------|---|--|
| OUTDOOR | | | | |
| | 143005 | | 6 | |



Q-INFO MOD 8510

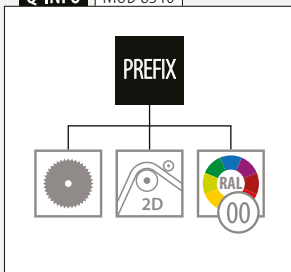

Q-INFO MOD 8510

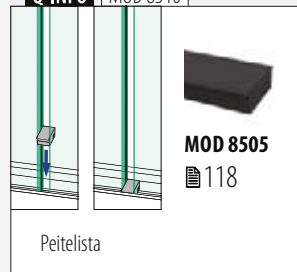

Q-INFO Alumiini



Pohjakiskot

Päätytulpat, lattia-asennus

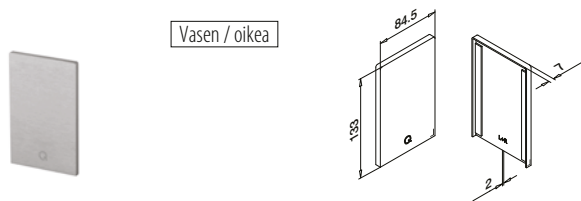

MOD 8512

| | | |
|-----------------|-----------------------|---|
| Alumiini | Harjattu, anodisoitu | |
| OUTDOOR | Teippi | |
| 168512-00-18 | Valmiiksi kiinnitetty | 1 |

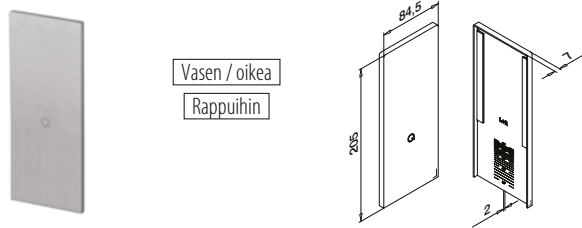

MOD 8513

| | | |
|-----------------|-----------------------|---|
| Alumiini | Harjattu, anodisoitu | |
| OUTDOOR | Teippi | |
| 168513-00-18 | Valmiiksi kiinnitetty | 1 |



Pohjakiskot

Asennuslevy, lattia-asennus

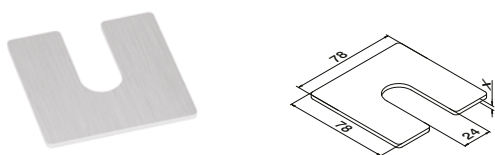

MOD 8516

| | | |
|-----------------|----------|-----|
| Alumiini | Raaka | |
| | X | |
| 168516-001 | 1 | 100 |
| 168516-002 | 2 | 100 |
| 168516-003 | 3 | 100 |

Q-INFO MOD 8516

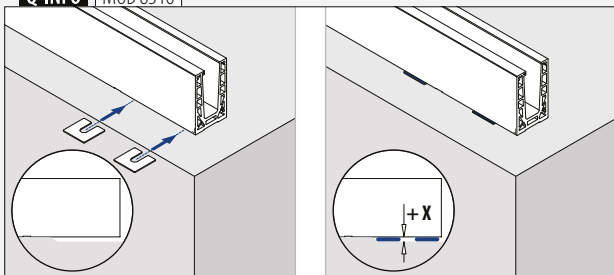

Q-INFO MOD 8512

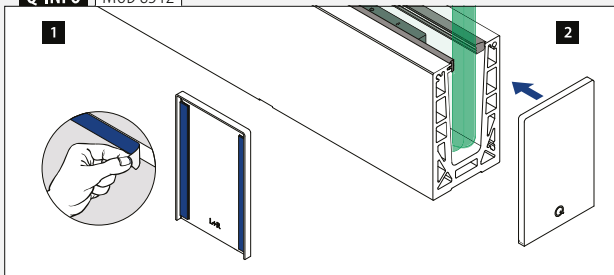

Q-INFO MOD 8513

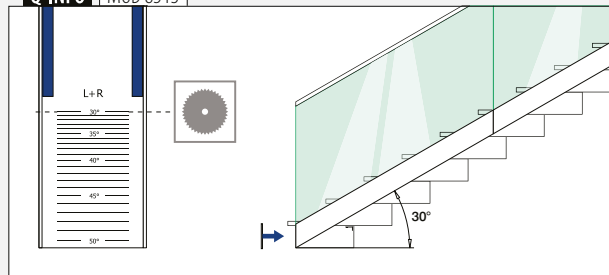

Pohjakiskot, lattia-asennus

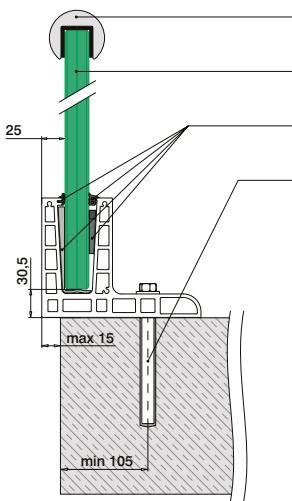

- Valinnainen: Urajohteet: 169 - 185
Reunan suojaus: 166 - 168
- Karkaistu ja laminoitu lasi: 160 - 161
- Safety Wedge System: 118
- Kaikki ankkurit: 457 - 463

Katso tekniset tiedot, kuten asennus sekä lasin tyyppi että mitat vastaavista sertifikaateista.

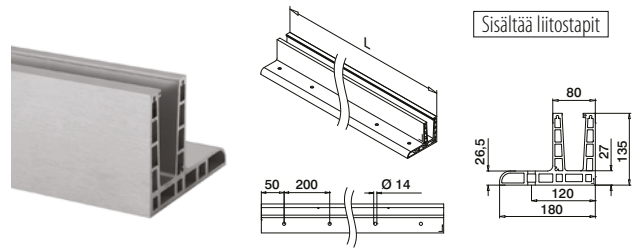

MOD 8520

Alumiini Harjattu, anodisoitu
OUTDOOR
168520-025-00-18 457 - 463 L = 2,5 m



Kansainvälinen käyttömallisuus

Kulmat, lattia-asennus

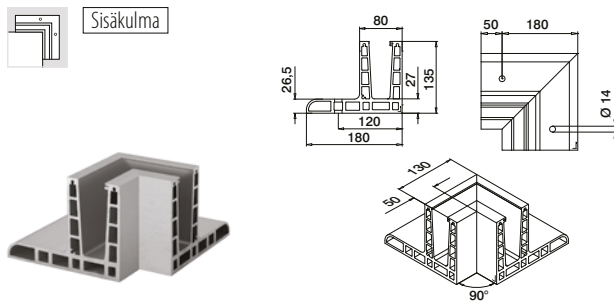

MOD 8521

Alumiini Harjattu, anodisoitu
OUTDOOR
168521-01-18 457 - 463 1

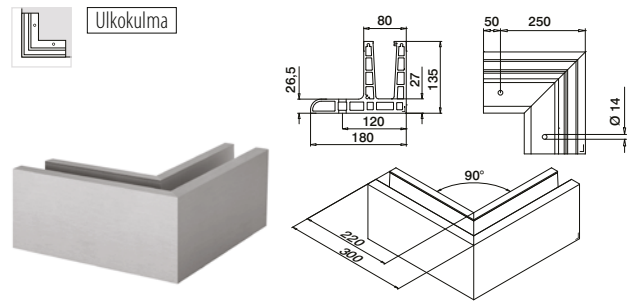

MOD 8521

Alumiini Harjattu, anodisoitu
OUTDOOR
168521-02-18 457 - 463 1



Päätytulpat, lattia-asennus

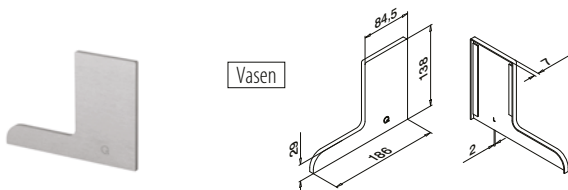

MOD 8522

Alumiini Harjattu, anodisoitu
OUTDOOR **Teippi**
168522-01-18 Valmiiksi kiinnitetty 1

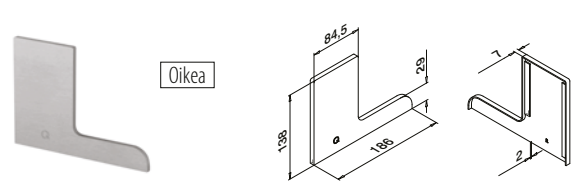

MOD 8522

Alumiini Harjattu, anodisoitu
OUTDOOR **Teippi**
168522-02-18 Valmiiksi kiinnitetty 1

Q-INFO MOD 8520

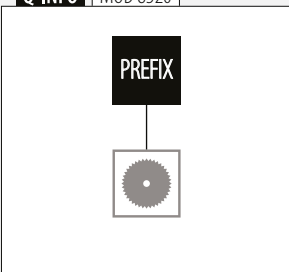

Q-INFO MOD 8520

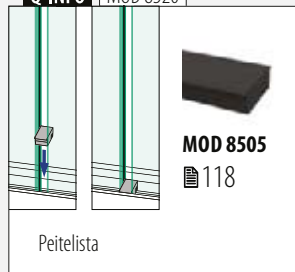

Q-INFO MOD 8522

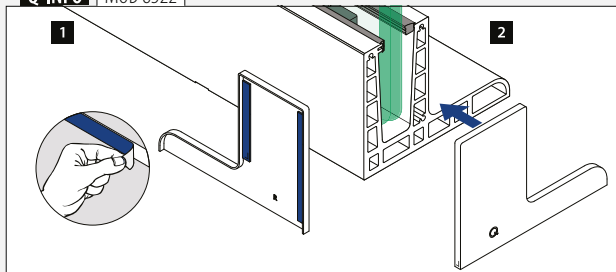

Pohjakiskot

Pohjakisko, sivuasennus

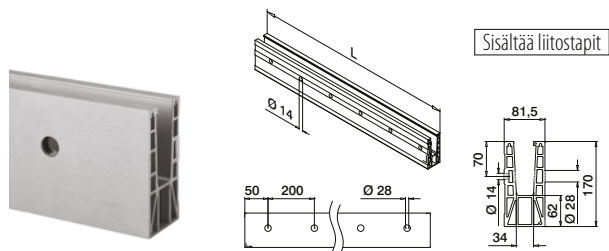
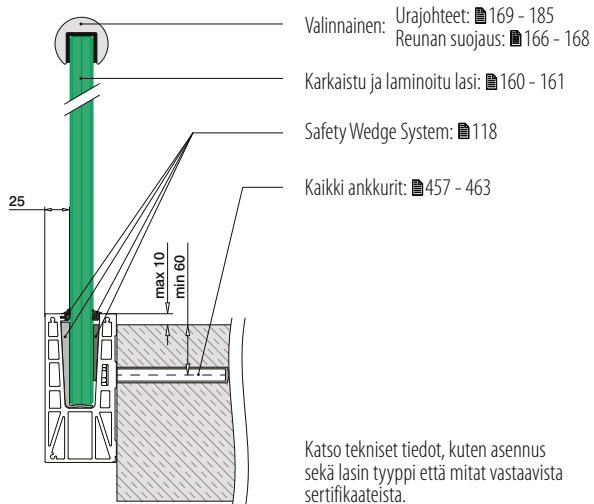

MOD 8530

Alumiini Harjattu, anodisoitu
OUTDOOR

168530-025-00-18 457 - 463 L = 2,5 m



Kansainvälinen käyttömallisuojia

Pohjakiskot

Kulmat, sivuasennus

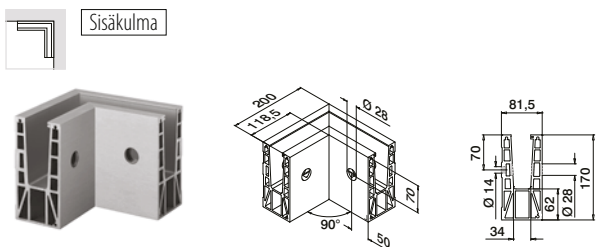

MOD 8531

Alumiini Harjattu, anodisoitu
OUTDOOR

168531-01-18 457 - 463 1

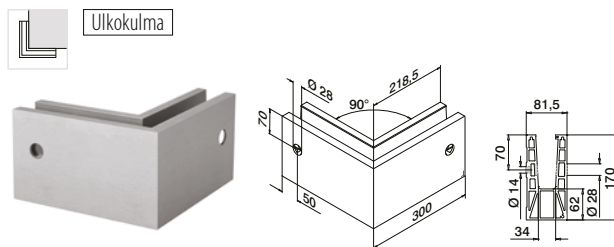

MOD 8531

Alumiini Harjattu, anodisoitu
OUTDOOR

168531-02-18 457 - 463 1



Q-INFO MOD 8530

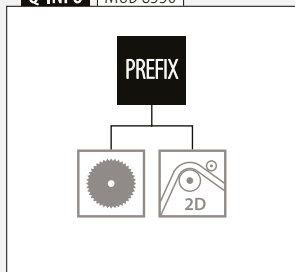

Q-INFO MOD 8530

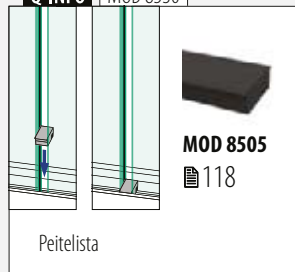

Päätytulpat, sivuasennus



Vasen

MOD 8532

| | | |
|-----------------|-----------------------|---|
| Alumiini | Harjattu, anodisoitu | |
| OUTDOOR | Teippi | |
| 168532-01-18 | Valmiiksi kiinnitetty | 1 |



Oikea

MOD 8532

| | | |
|-----------------|-----------------------|---|
| Alumiini | Harjattu, anodisoitu | |
| OUTDOOR | Teippi | |
| 168532-02-18 | Valmiiksi kiinnitetty | 1 |

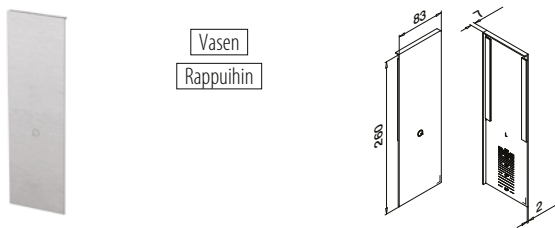

Vasen

Rappuihin

MOD 8533

| | | |
|-----------------|-----------------------|---|
| Alumiini | Harjattu, anodisoitu | |
| OUTDOOR | Teippi | |
| 168533-01-18 | Valmiiksi kiinnitetty | 1 |

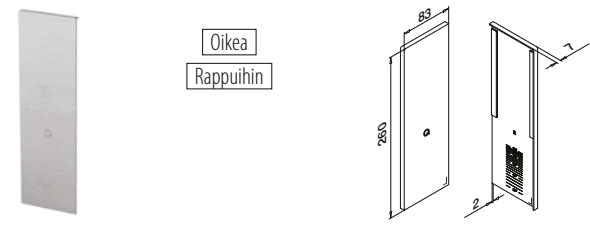

Oikea

Rappuihin

MOD 8533

| | | |
|-----------------|-----------------------|---|
| Alumiini | Harjattu, anodisoitu | |
| OUTDOOR | Teippi | |
| 168533-02-18 | Valmiiksi kiinnitetty | 1 |



Peitelista, sivuasennus

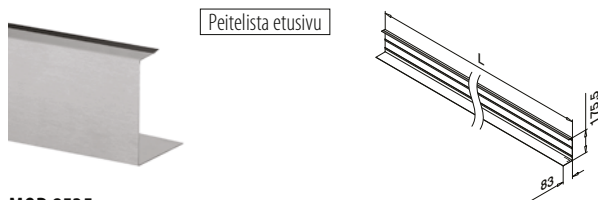

Peitelista etusivu

MOD 8535

| | | |
|-----------------|-----------------------|---------|
| Alumiini | Harjattu, anodisoitu | |
| OUTDOOR | Teippi | |
| 168535-050-18 | Valmiiksi kiinnitetty | L = 5 m |



Peitetulpat, sivuasennus

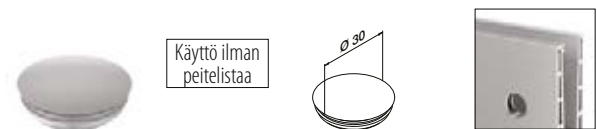

Käyttö ilman peitelistaa

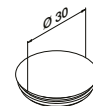

MOD 8538

| | | |
|---------------|------------------------------|----|
| Muovi | Aluminium valkoinen RAL 9006 | |
| INDOOR | | |
| 158538-36 | | 10 |

Q-INFO MOD 8532 / 8533

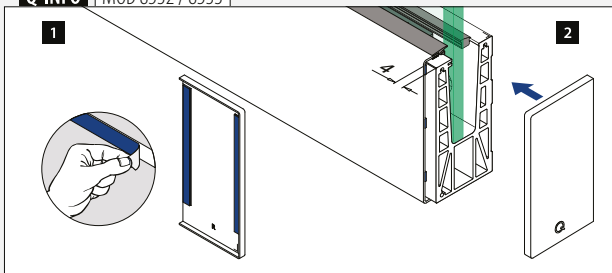

Q-INFO MOD 8535

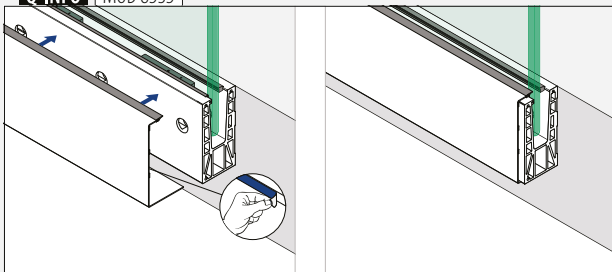

Q-INFO MOD 8533

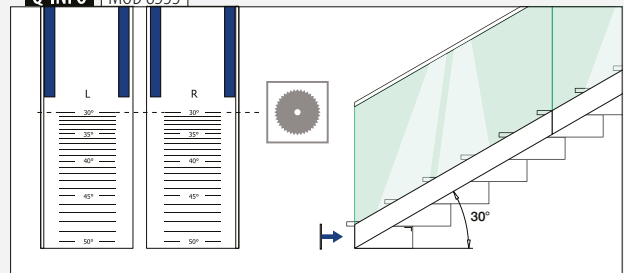

Q-INFO MOD 8538

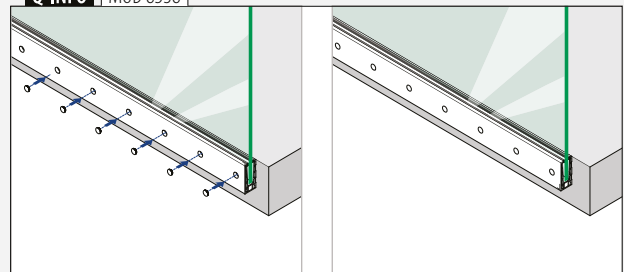

Pohjakiskot

Pohjakisko, sivuasennus

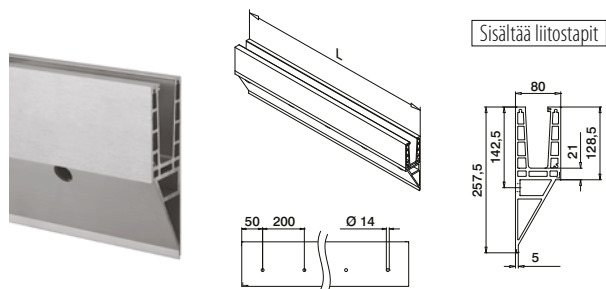
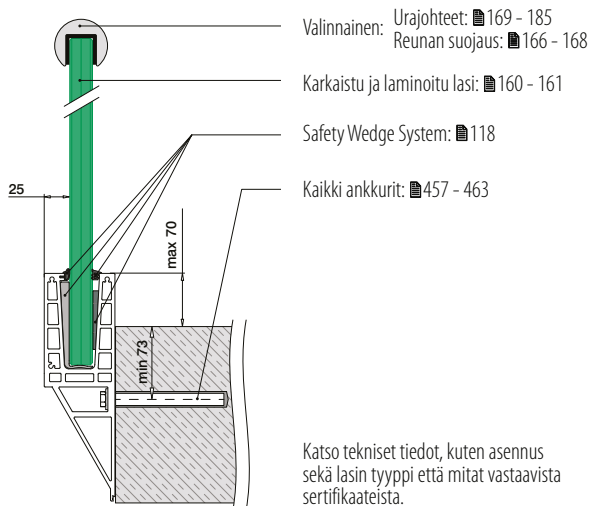

MOD 8540

Alumiini Harjattu, anodisoitu

OUTDOOR

168540-025-00-18 457 - 463 L = 2,5 m



Kansainvälinen käyttömallisuus

Pohjakiskot

Kulmat, sivuasennus

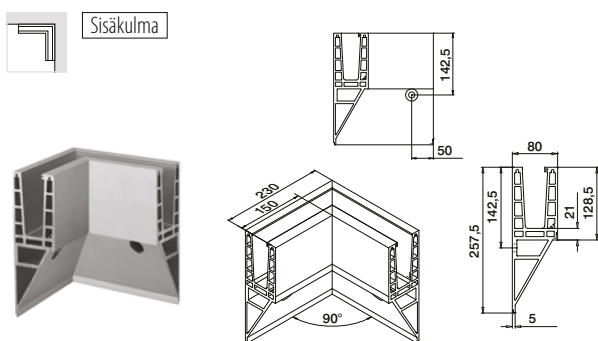

MOD 8541

Alumiini Harjattu, anodisoitu

OUTDOOR

168541-01-18 457 - 463 1

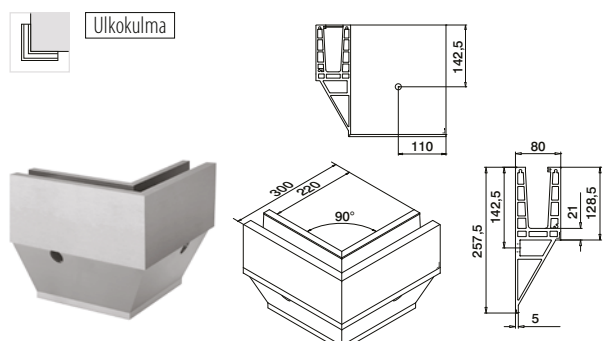

MOD 8541

Alumiini Harjattu, anodisoitu

OUTDOOR

168541-02-18 457 - 463 1



Q-INFO MOD 8540

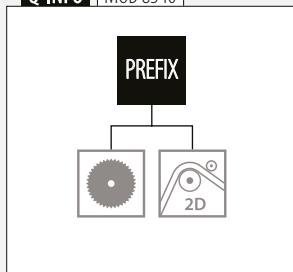

Q-INFO MOD 8540

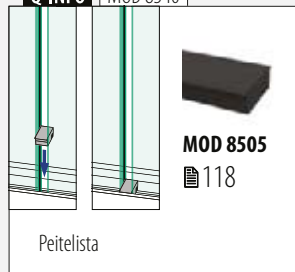

Päätytulpat, sivuasennus



Vasen

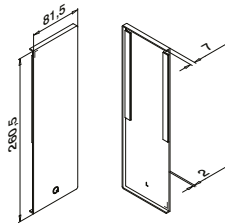

MOD 8542

| | | |
|-----------------|-----------------------|---|
| Alumiini | Harjattu, anodisoitu | |
| OUTDOOR | Teippi | |
| 168542-01-18 | Valmiiksi kiinnitetty | 1 |



Oikea

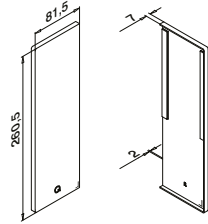

MOD 8542

| | | |
|-----------------|-----------------------|---|
| Alumiini | Harjattu, anodisoitu | |
| OUTDOOR | Teippi | |
| 168542-02-18 | Valmiiksi kiinnitetty | 1 |

Peitelista, sivuasennus



Peitelista etusivu

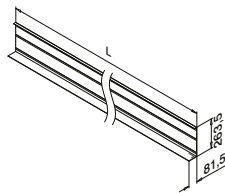

MOD 8545

| | | |
|-----------------|-----------------------|---------|
| Alumiini | Harjattu, anodisoitu | |
| OUTDOOR | Teippi | |
| 168545-050-18 | Valmiiksi kiinnitetty | L = 5 m |



Q-INFO MOD 8542

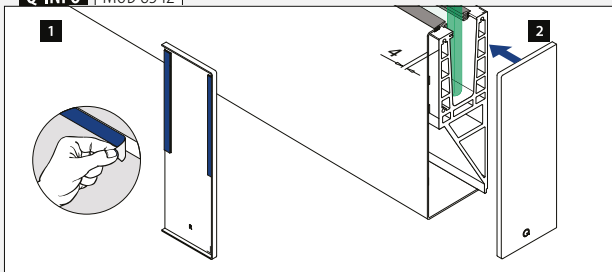

Q-INFO MOD 8545

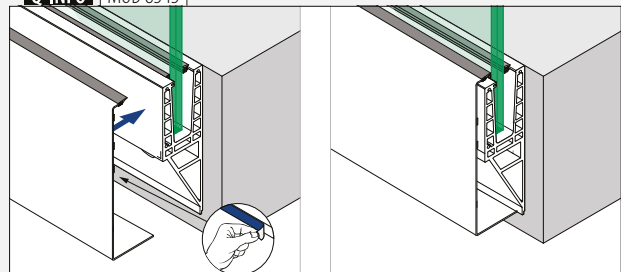



- Suunniteltu:** Kevyestä keskisuureen kuormitukseen
- Käyttö:** Sisä- ja ulkotiloissa
- Vaihtoehdot:** Lattia-, valu- ja sivuasennus
- Käyttökohteet:** Parvekkeet, galleriat ja kattoterassit
- Materiaali:** Alumiini (raaka, harjattu anodisoitu)
- Lasin paksuus:** 12–17,52 mm, korkeus enint. 700 mm

Löydät kaikki tiedot kotisivujen Easy Glass Up -osioista



<https://q-ne.ws/Up23>

EASY GLASS® UP



Esteetön näkymä miltä tahansa matalien muurien reunustamalta alueelta

Easy Glass® Up on täydellinen ratkaisu kaikkiin muurien reunustamiin tiloihin. Sen äärimmäisen kapeat pohjakiskot – joko lattia- tai sivuasennettuina – mahdollistavat esteettömät näkymät. Järjestelmällä voit luoda parvekekaiteen jopa 700 mm korkeilla lasitetytteillä. Kun haluat hyödyntää kattoterassiasia maksimaalisesti, parempaa ratkaisua tuskin löydät.

| Easy Glass® Up | FI |
|-------------------------|-----|
| Max. linjakuorma (kN/m) | 1,0 |

Katso tekniset tiedot, kuten asennus sekä lasin tyyppi että mitat vastaavista sertifikaateista.

Kansainvälisesti testattu/laskettu/sertifioitu:



- 1 Up-järjestelmän vain 80 mm korkea pohjakisko takaa avaran näkymän muurin reunustamalta parvekkeelta tai kattoterassilta.
- 2 Sen voi helposti asentaa sisäpuolelta.



EASY GLASS® UP-VAIHTOEHDOT

Up Lattia-asennus

- Kaidemuureja varten
- Myös valuasennus

130

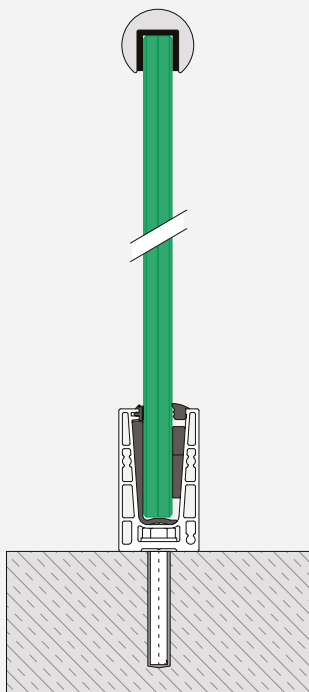

Up Sivuasennus

- Kaidemuureja varten (käänteinen sivuasennus)
- Saatavana peitelistat pohjakiskoihin

131

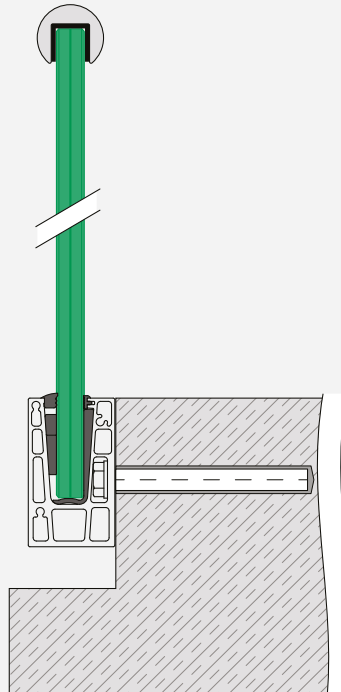

Pohjakiskot

Safety Wedge System (kumi- ja kiilaosat)

Kiinteään lasin kiinnitykseen

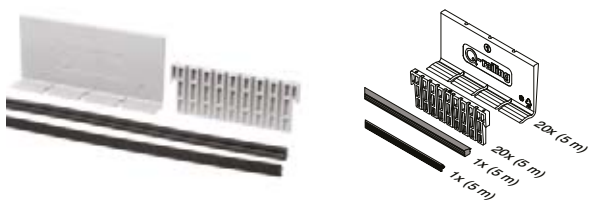

MOD 6600

Lisävarusteet

| Monoliittinen lasi | T |  |
|--------------------|----|---|
| 206600-050-12 | 12 | L = 5 m |
| 206600-050-15 | 15 | L = 5 m |

Laminoidulle lasille

| | | |
|---------------|-------|---------|
| 206600-050-13 | 12,76 | L = 5 m |
| 206600-050-14 | 13,52 | L = 5 m |
| 206600-050-17 | 16,76 | L = 5 m |
| 206600-050-18 | 17,52 | L = 5 m |

Lisävarusteet

Easy Glass® Multitool



MOD 1001

Lisävarusteet

| | Q |  |
|--------|------|---|
| 201001 | Q-71 | 1 |

Pohjakiskot

Liitintappi

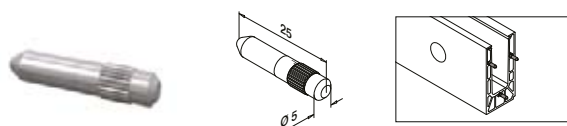

MOD 3005

316 Raaka

OUTDOOR

| | | |
|--------|---|---|
| 143005 |  | 6 |
|--------|---|---|



Q-INFO MOD 6600

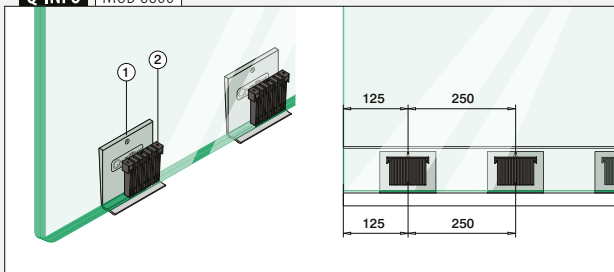

Q-INFO MOD 1001

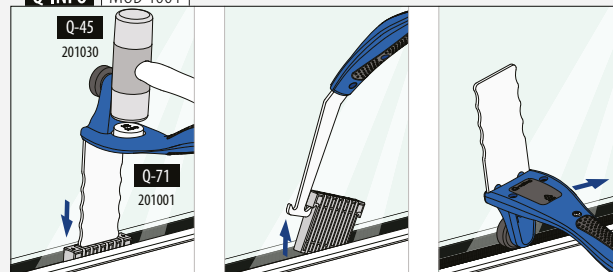



Pohjakiskot

Pohjakiskot, lattia-asennus

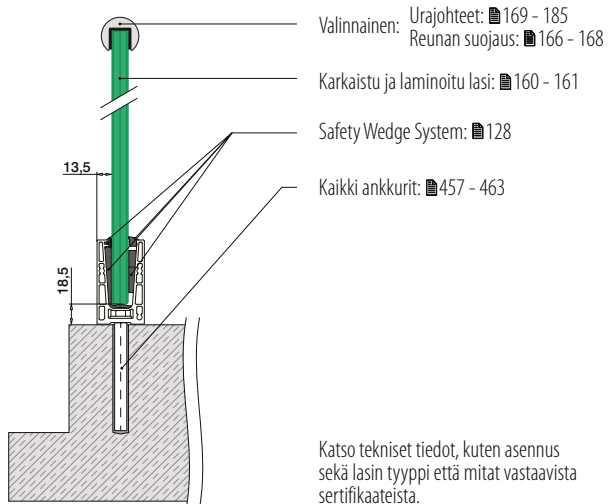

Katso tekniset tiedot, kuten asennus sekä lasin tyyppi että mitat vastaavista sertifikaateista.

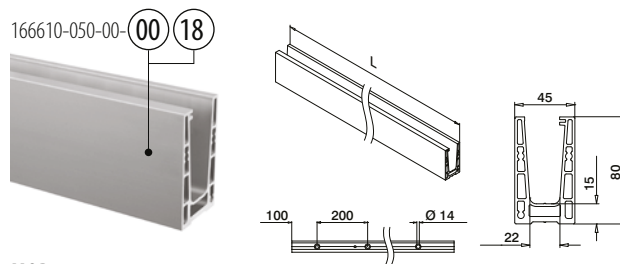

MOD 6610

| | | | |
|------------------|----------------------|---------|--|
| Alumiini | Raaka | | |
| 166610-050-00-00 | 457 - 463 | L = 5 m | |
| Alumiini | Harjattu, anodisoitu | | |
| OUTDOOR | | | |
| 166610-050-00-18 | 457 - 463 | L = 5 m | |



Kansainvälinen käyttömallisuus

Pohjakiskot

Kulmat, lattia-asennus

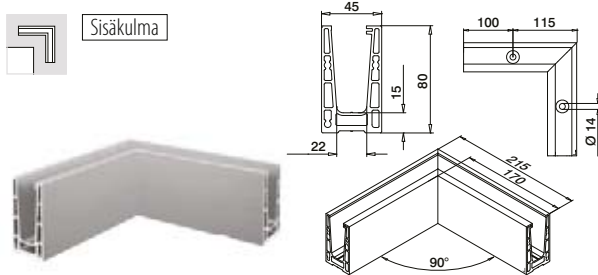

MOD 6611

| | | | |
|-----------------|----------------------|---|--|
| Alumiini | Harjattu, anodisoitu | | |
| OUTDOOR | | | |
| 166611-01-18 | 457 - 463 | 1 | |

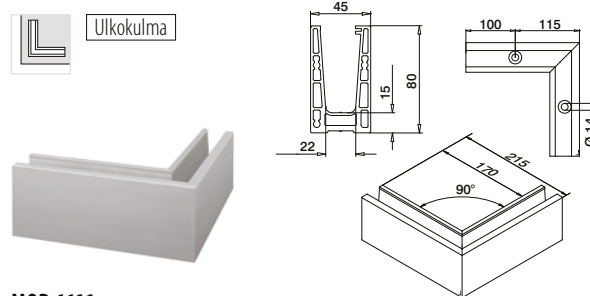

MOD 6611

| | | | |
|-----------------|----------------------|---|--|
| Alumiini | Harjattu, anodisoitu | | |
| OUTDOOR | | | |
| 166611-02-18 | 457 - 463 | 1 | |



Pohjakiskot

Päätytulpat, lattia-asennus

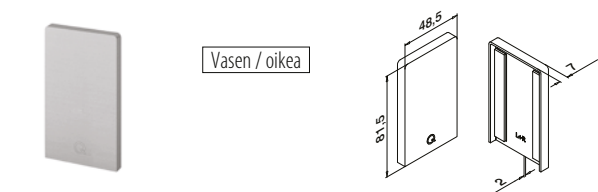

MOD 6612

| | | | |
|-----------------|-----------------------|---|--|
| Alumiini | Raaka | | |
| | Teippi | | |
| 166612-00-00 | Valmiiksi pakattu | 1 | |
| Alumiini | Harjattu, anodisoitu | | |
| OUTDOOR | | | |
| 166612-00-18 | Valmiiksi kiinnitetty | 1 | |

Q-INFO MOD 6610

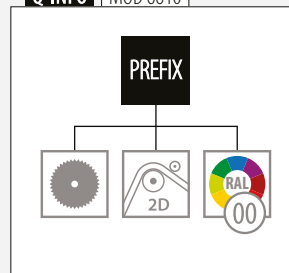

Q-INFO MOD 6610 / 6611

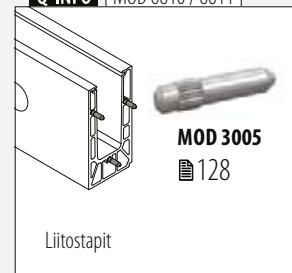

Q-INFO MOD 6612

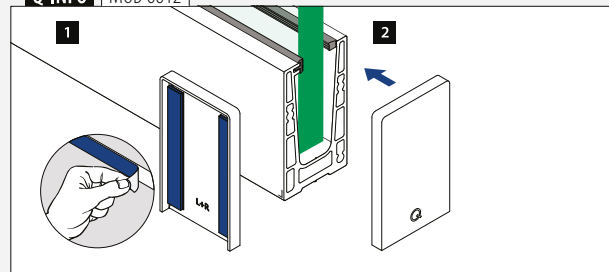

Pohjakisko, sivuasennus

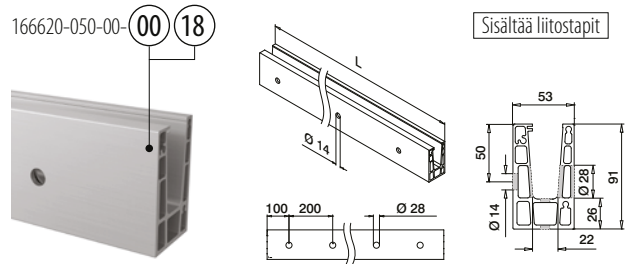
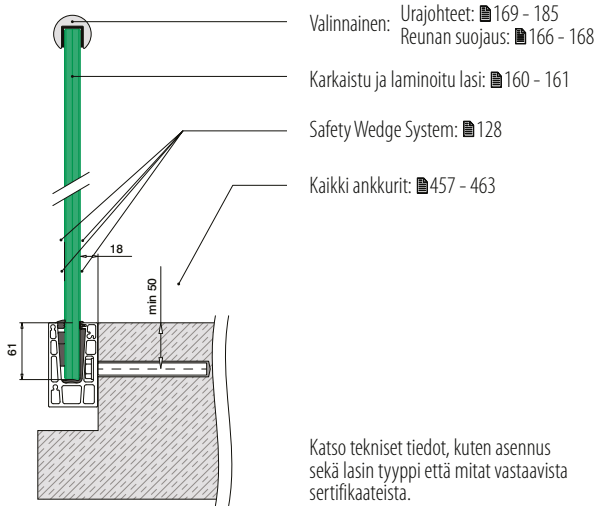

MOD 6620

| Alumiini | Raaka | X | | |
|------------------|----------------------|-----------|---------|--|
| 166620-050-00-00 | 100 | 457 - 463 | L = 5 m | |
| Alumiini | Harjattu, anodisoitu | OUTDOOR | | |
| 166620-050-00-18 | 100 | 457 - 463 | L = 5 m | |



Kansainvälinen käyttömallisuus

Kulmat, sivuasennus

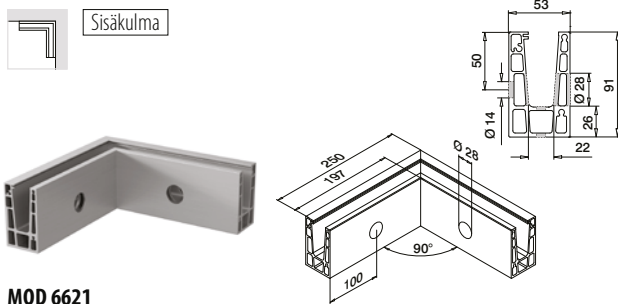

MOD 6621

| Alumiini | Harjattu, anodisoitu | OUTDOOR | | |
|--------------|----------------------|-----------|--|--|
| 166621-01-18 | 1 | 457 - 463 | | |

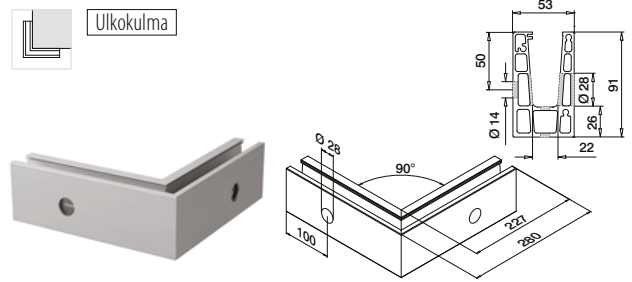

MOD 6621

| Alumiini | Harjattu, anodisoitu | OUTDOOR | | |
|--------------|----------------------|-----------|--|--|
| 166621-02-18 | 1 | 457 - 463 | | |



Q-INFO MOD 6620

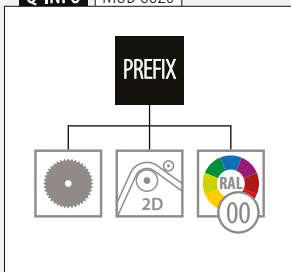

Q-INFO Alumiini



Q-INFO



Pohjakiskot

Päätytulpat, sivuasennus

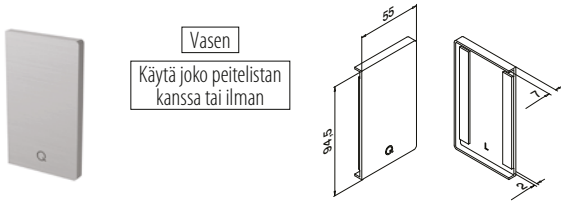

Vasen
Käytä joko peitelistan kanssa tai ilman

MOD 6622

| | | | |
|-----------------|-----------------------|---------------|---|
| Alumiini | Raaka | | |
| | | Teippi | |
| 166622-01-00 | Valmiiksi pakattu | | 1 |
| Alumiini | Harjattu, anodisoitu | | |
| OUTDOOR | | | |
| 166622-01-18 | Valmiiksi kiinnitetty | | 1 |

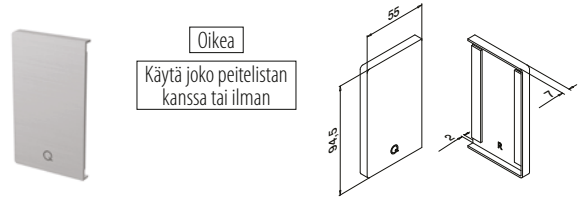

Oikea
Käytä joko peitelistan kanssa tai ilman

MOD 6622

| | | | |
|-----------------|-----------------------|---------------|---|
| Alumiini | Raaka | | |
| | | Teippi | |
| 166622-02-00 | Valmiiksi pakattu | | 1 |
| Alumiini | Harjattu, anodisoitu | | |
| OUTDOOR | | | |
| 166622-02-18 | Valmiiksi kiinnitetty | | 1 |

Pohjakiskot

Peitelista, sivuasennus



Peitelista etusivu

MOD 6625

| | | | |
|-----------------|-----------------------|---------------|--|
| Alumiini | Raaka | | |
| | | Teippi | |
| 166625-050-00 | Ei sisälly* | L = 5 m | |
| Alumiini | Harjattu, anodisoitu | | |
| OUTDOOR | | | |
| 166625-050-18 | Valmiiksi kiinnitetty | L = 5 m | |



*Tilaa MOD 1360 (teippi)

Lisävarusteet

Liimautuva akryyliteippi



MOD 1360

| | | | | |
|--------|---------------|----------|---------------------------------|---|
| | Lisävarusteet | | | |
| | Q | W | L | |
| 201360 | Q-53 | 9 | 33 m (riittää 11 m peitelistää) | 1 |

Q-INFO | MOD 6625

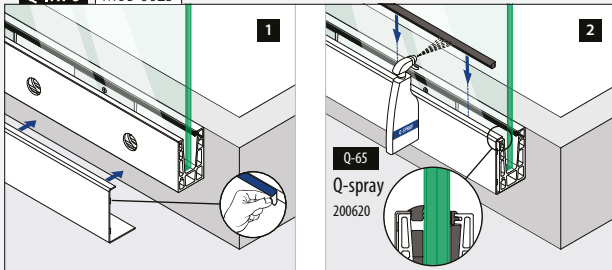

Q-INFO | MOD 6625-050-00 / 1360



Q-INFO | Alumiini



Pohjakiskot

Vedenpoistoprofiilit, sivuasennus

8 kpl 5 metrin pohjakiskot

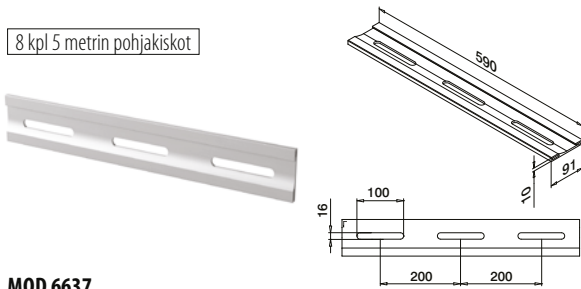

MOD 6637

Alumiini Harjattu, anodisoitu
OUTDOOR

166637-18



4

Pohjakiskot

Asennuslevy, sivuasennus

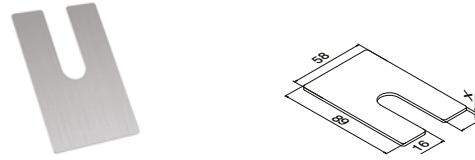

MOD 6636

Alumiini Raaka

X



166636-001

1

100

166636-002

2

100

166636-003

3

100

Pohjakiskot

Peitetulpat, sivuasennus



Käyttö ilman
peitelistä

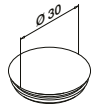

MOD 8538

Muovi Aluminium valkoinen RAL 9006

INDOOR

158538-36



10

Q-INFO MOD 6637

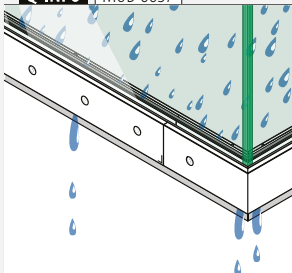

Asennusohje:



<https://q-ne.ws/Up23>

Q-INFO MOD 8538

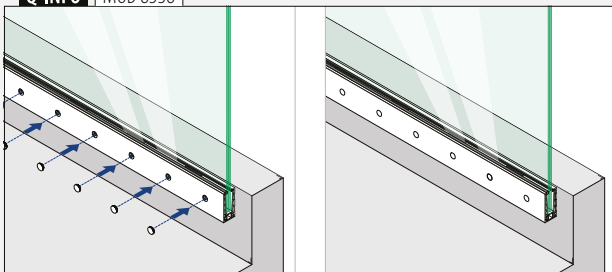

Q-INFO MOD 6636

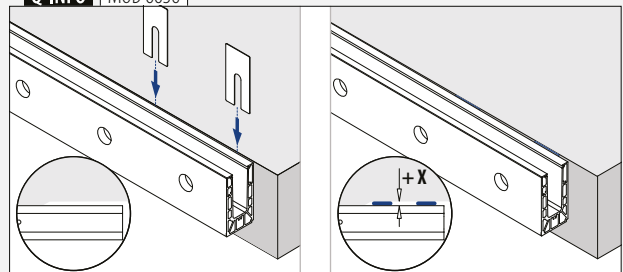



Suunniteltu: Kevyestä keskisuureen kuormitukseen
Käyttö: Sisä- ja ulkotiloissa
Vaihtoehdot: Seinien välissä
Käyttökohteet: Parvekkeet ja Juliet-parvekkeet

Materiaali: Alumiini (raaka, matta hopeinen vaikutelma, harjattu, pulverimaalattu RAL9005 musta), teräs (pulverimaalattu RAL 7047 tai e-coat-pinnoitettu), ruostumaton teräs (harjattu (satiini tai pulverimaalattu RAL9005 musta)

Lasin paksuus: 8–13,52 mm

Löydät kaikki tiedot kotisivujen
Easy Glass Hybrid-osiosta



[https://q-ne.ws/
Hybrid23](https://q-ne.ws/Hybrid23)

EASY GLASS® HYBRID

Läpinäkyvä seinäasennettava parvekekaide

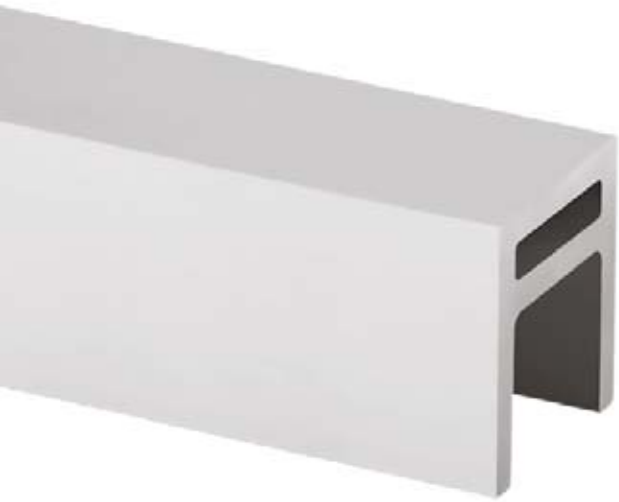

Jos haluat asentaa kaiteen kahden seinän väliin, esimerkiksi ei-ulkonevalle parvekkeelle, Easy Glass® Hybrid on erinomainen valinta. Minimalistisen pohjakiskon ja vahvojen, molempien sivujen seinäliitännöiden ansiosta järjestelmä muodostaa läpinäkyvän mutta tukevan rakenteen, suuremmille jännevälien leveyksille.

| Easy Glass® Hybrid | FI |
|-------------------------|-----|
| Max. linjakuorma (kN/m) | 1,0 |
| Max. leveys (metrejä) | 3,0 |

Katso tekniset tiedot, kuten asennus sekä lasin tyyppi että mitat vastaavista sertifikaateista.

Kansainvälisesti testattu/laskettu/sertifioitu:



- Hybrid on erinomainen seinäasennettava ratkaisu parvekkeille – todella minimalistinen lasikaide, joka asennetaan kahden parvekeseinän väliin.
- Luo keskeytymättömiä jopa 3000 mm:n lasialoja.
- Hybrid sisältää kauniisti yhteensopivat muotoilut ylä- ja pohjaprofiileihin.



EASY GLASS® HYBRID

Hybrid

Lattia-asennus

- Asennus seinien tai pylväiden

136

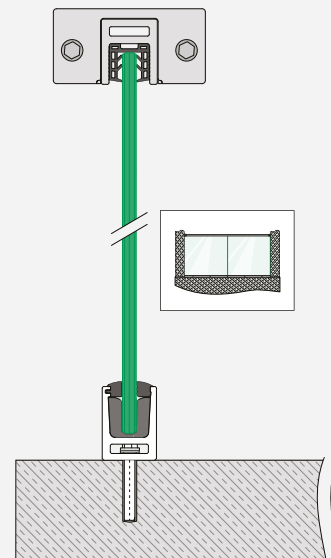

Pohjakiskot

Pohjakiskot, lattia-asennus - seinien välissä

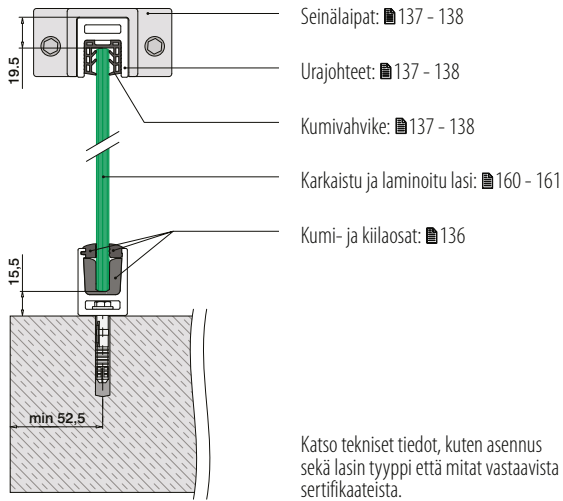

Katso tekniset tiedot, kuten asennus sekä lasin tyyppi että mitat vastaavista sertifikaateista.

Pohjakiskot

Päätytulpat

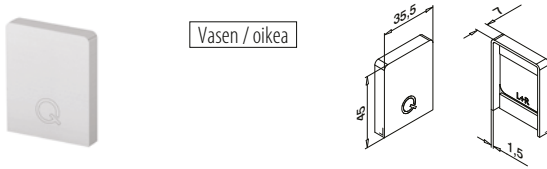

MOD 6912

| | | |
|-----------------|---------------------------|-------------------------|
| Alumiini | Raaka | |
| | Teippi | |
| 166912-00-00 | Valmiiksi pakattu | 2 |
| Alumiini | Matta hopeinen vaikutelma | |
| OUTDOOR | | |
| SELL OUT | 166912-00-08 | Valmiiksi kiinnitetty 2 |
| Alumiini | Harjattu, anodisoitu | |
| OUTDOOR | | |
| NEW | 166912-00-18 | Valmiiksi kiinnitetty 2 |
| Alumiini | Black Line | |
| OUTDOOR | | |
| NEW | 166912-00-82 | Valmiiksi pakattu 2 |

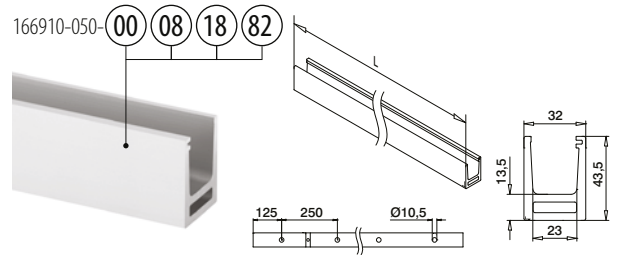

MOD 6910

| | | |
|-----------------|---------------------------|---------|
| Alumiini | Raaka | |
| 166910-050-00 | QS-213 | L = 5 m |
| Alumiini | Matta hopeinen vaikutelma | |
| OUTDOOR | | |
| SELL OUT | 166910-050-08 | QS-213 |
| Alumiini | Harjattu, anodisoitu | |
| OUTDOOR | | |
| NEW | 166910-050-18 | QS-213 |
| Alumiini | Black Line | |
| OUTDOOR | | |
| NEW | 166910-050-82 | QS-213 |



Kansainvälinen käyttömallisuoja

Pohjakiskot

Kumi- ja kiilaosat

Kiinteään lasin kiinnitykseen

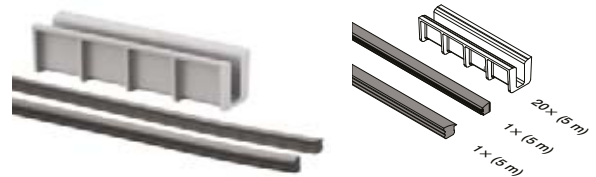

MOD 6910

| | | |
|-----------------------------|---------------|---------|
| Lisävarusteet | | |
| Monoliittinen lasi | T | |
| 206910-08 | 8 | L = 5 m |
| 206910-10 | 10 | L = 5 m |
| Laminoidulle lasille | | |
| 206910-08 | 8,76 | L = 5 m |
| 206910-10 | 10,76 | L = 5 m |
| 206910-13 | 12,76 - 13,52 | L = 5 m |

Kansainvälinen käyttömallisuoja

Q-INFO MOD 6910

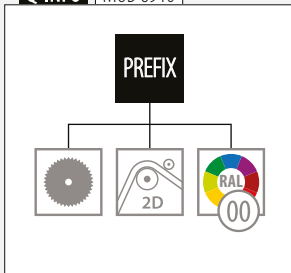

Q-INFO MOD 6912

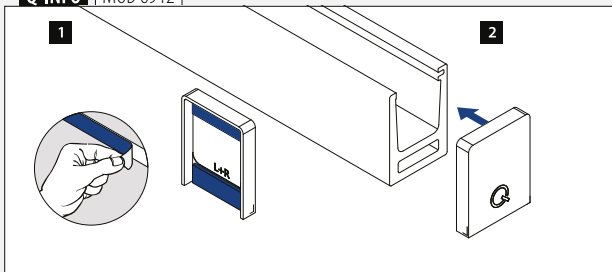

SELL OUT Vain niin kauan kuin varastoa riittää.

Q-INFO Alumiini

| | | | |
|-----------|---------------------------|----------------------|--------------------|
| 00 | 08 | 18 | 82 RAL 9005 |
| Raaka | Matta hopeinen vaikutelma | Harjattu, anodisoitu | Jauheminnetty |

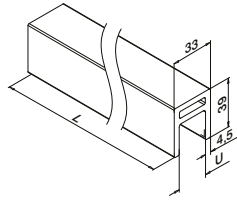
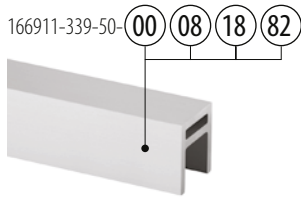

MOD 6911

| | | | |
|------------------|---------------------------|----|---------|
| Alumiini | Raaka | | |
| | U | | |
| 166911-339-50-00 | 24 | | L = 5 m |
| Alumiini | Matta hopeinen vaikutelma | | |
| OUTDOOR | | | |
| SELL OUT | 166911-339-50-08 | 24 | L = 5 m |
| Alumiini | Harjattu, anodisoitu | | |
| OUTDOOR | | | |
| NEW | 166911-339-50-18 | 24 | L = 5 m |
| Alumiini | Black Line | | |
| OUTDOOR | | | |
| NEW | 166911-339-50-82 | 24 | L = 5 m |



Kansainvälinen käyttömallisuoja
International Design Model Protection

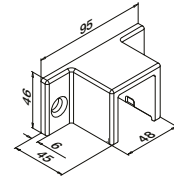

MOD 6515

| | | | |
|----------------|-------------------|-----|---|
| 316 | Satiini | | |
| OUTDOOR | | | |
| 146515-339-12 | QS-214 | 468 | 2 |
| 316 | Black Line | | |
| OUTDOOR | | | |
| 146515-339-82 | QS-214 | 468 | 2 |

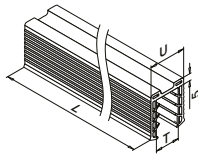

MOD 5124

Lisävarusteet
U = 24 mm

| | | | |
|-----------------------------|---------------|--|---------|
| Monoliittinen lasi | T | | |
| 205124-050-08 | 8 - 10 | | L = 5 m |
| Laminoidulle lasille | | | |
| 205124-050-08 | 8,76 - 10,76 | | L = 5 m |
| 205124-050-11 | 11,52 - 13,52 | | L = 5 m |

Q-INFO MOD 6911

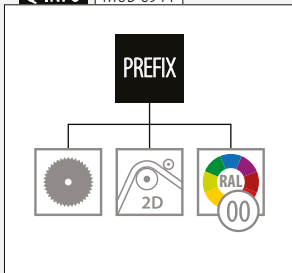

Q-INFO 316



Q-INFO

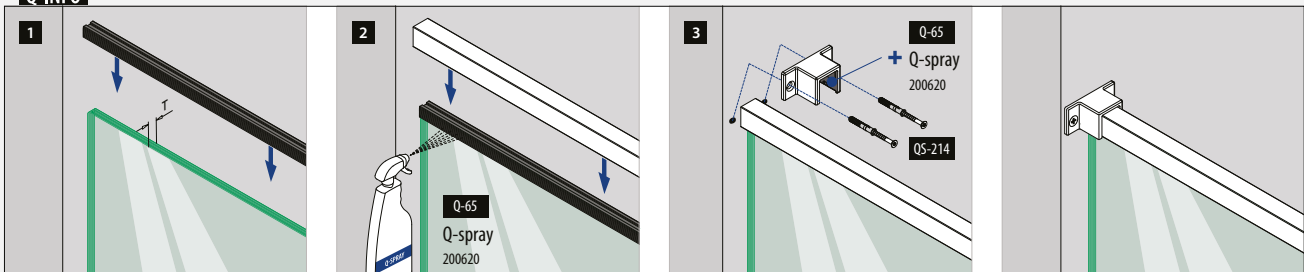

Profiili / käsijohde

Urajohteet

HYBRID 65x40

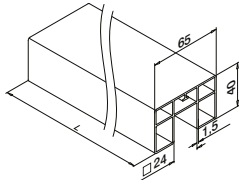
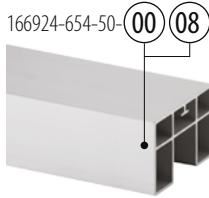

MOD 6924

Alumiini Raaka

166924-654-50-00 65 x 40 L = 5 m

Alumiini Matta hopeinen vaikutelma

OUTDOOR

166924-654-50-08 65 x 40 L = 5 m

Kansainvälinen käyttömallisuoja
International Design Model Protection

Profiili / käsijohde

Seinälaipat

HYBRID 65x40

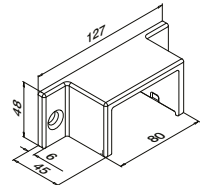

MOD 6515

Teräs Pulverimaalattu RAL 7047

OUTDOOR

116515-654-34 QS-214 468 2

Teräs E-coat-pinnoitettu

116515-654-30 QS-214 468 2



Profiili / käsijohde

Kumivahvike

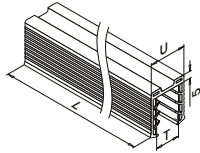
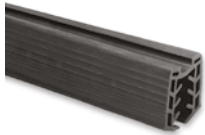

MOD 5124

Lisävarusteet

U = 24 mm

| Monoliittinen lasi | T | |
|--------------------|--------|---------|
| 205124-050-08 | 8 - 10 | L = 5 m |

Laminoidulle lasille

| | | |
|---------------|---------------|---------|
| 205124-050-08 | 8,76 - 10,76 | L = 5 m |
| 205124-050-11 | 11,52 - 13,52 | L = 5 m |

SELL OUT Vain niin kauan kuin varastoa riittää.

Q-INFO MOD 6924



Q-INFO MOD 6924

Lisää LED-valaistus
(Linear Light) käyttämällä
MOD 6926 -urajohdetta

Q-INFO Teräs MOD 6515

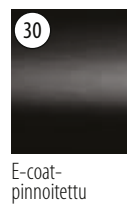
E-coat-
pinnoitettu

34 RAL 7047

Jauhepinnoi-
tettuTeleharmaa 4,
silkinen, tasainen

E-pinnoite, jota kutsutaan myös elektroforeesipinnoitukseksi, on ohut 15 µ:n kerros, joka luo suoja-kerroksen (pohjapinnoitteen) terästuotteille. E-pinnoituksen jälkeen tuote on valmis lopulliseen pintakäsittelyyn, joka voi olla lakkaus tai jauhemaalaus.

Q-INFO

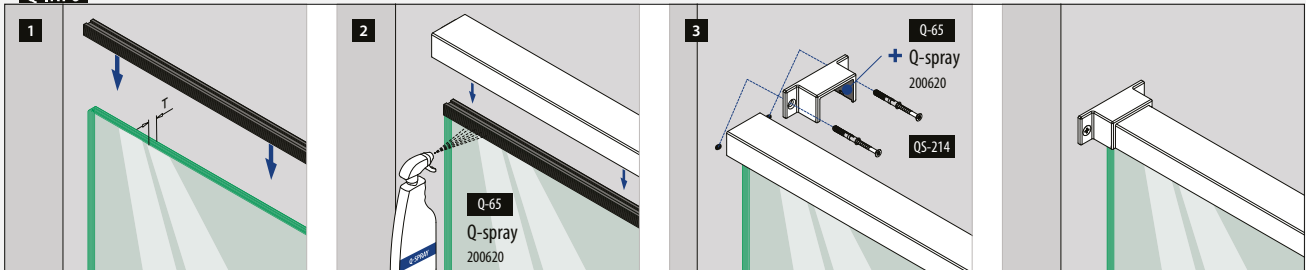



MOD 6515

Q-railing



| | |
|-----------------------|--|
| Suunniteltu: | Kevyestä keskisuureen kuormitukseen |
| Käyttö: | Sisä- ja ulkotiloissa |
| Vaihtoehdot: | Lattia-asennus |
| Käyttökohteet: | Parvekkeet, galleriat, jalkakäytävät, tilanjakajat ja portaikot |
| Materiaali: | Ruostumaton teräs (satiini, kiillotettu tai pulverimaalattu RAL9005 musta) |
| Lasin paksuus: | 12–21,52 mm |

Löydät kaikki tiedot kotisivujen Easy Glass lattia lasikiinnikkeet-osiosta



<https://q-ne.ws/BaseGlassClamps23>

EASY GLASS®

LASINKIINNIKKEET LATTIAAN

KATSEET KÄÄNTÄVÄ
VAIHTOEHTO

MOD 6100

144

- Kevyeen kuormitukseen
- Pitkulaiset reiät jalkalaipassa
- Kiinnitys lasin läpi



MOD 6200

145

- Kevyeen kuormitukseen
- Pitkulaiset reiät jalkalaipassa
- Kiinnitys lasin läpi

Luo täysin
ainutlaatuinen
lasikaide



MOD 6000

142

- Kevyeen kuormitukseen
- Kiinnitys yhdellä ankkurilla
- Puristaa lasin kiinni
- Valinnainen varmistustappi
- Sisäänrakennettu vesivaaka
- Ei näkyviä ruuveja



MOD 6400

143

- Kevyeen ja keskiraskaaseen kuormitukseen
- Kiinnitys kahdella ankkurilla.
- Puristaa lasin kiinni
- Varmistustappia ei tarvita
- Ei näkyviä ruuveja

MOD 6400

FI

Max. linjakuorma (kN/m)

1,0

Katso tekniset tiedot, kuten asennus sekä lasin tyyppi että mitat vastaavista sertifikaateista. Saadaksesi enemmän tietoa, vieraile verkkosivuillamme: www.q-railing.com/sertifikaateista

Kansainvälisesti testattu/laskettu/sertifioitu:



Kaiteen pidikkeet

Lasinkiinnikkeet lattiaan - MOD 6000

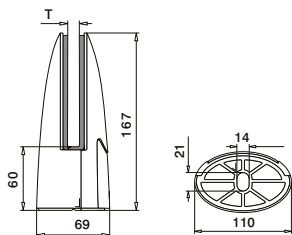

MOD 6000

316 Satiini

OUTDOOR

T



146000-12 Katso T MOD 5060:lle 457 - 463 1

316 Kiillotettu

OUTDOOR

146000-10 Katso T MOD 5060:lle 457 - 463 1

Kansainvälinen käyttömallisuoju

Lisävarusteet

Varmistustapit

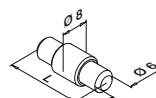

Vaihtoehtoisesti
käytettävissä MOD 6000

MOD 5015

Lisävarusteet

| | L | |
|-----------|----|---|
| 205015-24 | 30 | 4 |

Kaiteen pidikkeet

Kumivahvike mallille MOD 6000



2 kpl per
lasikiinnike

MOD 5060

Lisävarusteet

| Monoliittinen lasi | T | |
|--------------------|----|---|
| 205060-12 | 12 | 2 |
| 205060-15 | 15 | 2 |

Laminoidulle lasille

| | | |
|-----------|-------|---|
| 205060-13 | 12,76 | 2 |
| 205060-14 | 13,52 | 2 |
| 205060-17 | 16,76 | 2 |
| 205060-18 | 17,52 | 2 |

Vain niin kauan kuin varastoa riittää.

Q-INFO MOD 5015

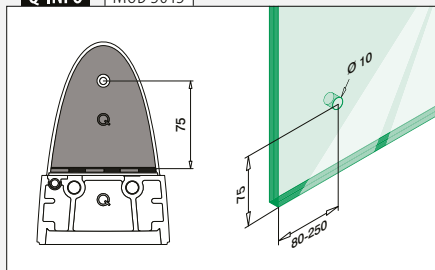

Valinnainen varmistustappi. Tilaa varmistustapit ja kiinnityspultit erikseen.



MOD 6000

Lasinkiinnikkeet lattiaan - MOD 6400

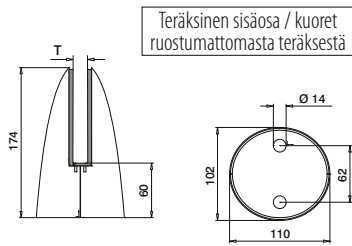

MOD 6400

316 Satiini

OUTDOOR

T



146400-12 Katso T MOD 5064:lle

457 - 463

1

316 Kiillotettu

OUTDOOR

SELL
OUT

146400-10 Katso T MOD 5064:lle

457 - 463

1

Kansainvälinen
käyttömallisuusuoja

Kumivahvike mallille MOD 6400

1 setti per
lasinliitin

MOD 5064

Lisävarusteet

| Monoliittinen lasi | T | |
|--------------------|----|---|
| 205064-15 | 15 | 1 |
| 205064-19 | 19 | 1 |

Laminoidulle lasille

| | | |
|-----------|-------|---|
| 205064-17 | 16,76 | 1 |
| 205064-18 | 17,52 | 1 |
| 205064-21 | 20,76 | 1 |
| 205064-22 | 21,52 | 1 |

Q-INFO 316

10



Kiillotettu

12



Satiini



MOD 6400

Kaiteen pidikkeet

Lasinkiinnikkeet lattiaan - MOD 6100

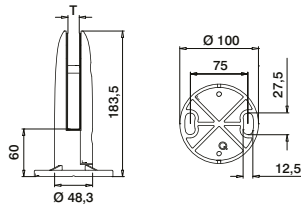

MOD 6100

| | | | | |
|---------------------------|----------------------|-----------|---|--|
| 316 | Satiini | | | |
| OUTDOOR | T | | | |
| 146100-12 | Katso T MOD 5061:lle | 457 - 463 | 1 | |
| 316 | Kiillotettu | | | |
| OUTDOOR | | | | |
| SELL OUT 146100-10 | Katso T MOD 5061:lle | 457 - 463 | 1 | |



Kaiteen pidikkeet

Peitelaippa - MOD 6100

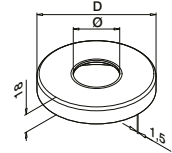

MOD 0512

| | | | | |
|-------------------------------|-------------|----------|---|--|
| 316 | Satiini | | | |
| OUTDOOR | Ø | D | | |
| 140512-048-12 | 48,3 | 105 | 2 | |
| 316 | Kiillotettu | | | |
| OUTDOOR | | | | |
| SELL OUT 140512-048-10 | 48,3 | 105 | 2 | |

Kaiteen pidikkeet

Kumivahvike mallille MOD 6100



2 kpl per lasikiinnike

MOD 5061

Lisävarusteet

| | | |
|-----------------------------|----------|---|
| Monoliittinen lasi | T | |
| 205061-12 | 12 | 2 |
| Laminoidulle lasille | | |
| 205061-13 | 12,76 | 2 |
| 205061-17 | 16,76 | 2 |
| 205061-18 | 17,52 | 2 |



SELL OUT Vain niin kauan kuin varastoa riittää.

Q-INFO

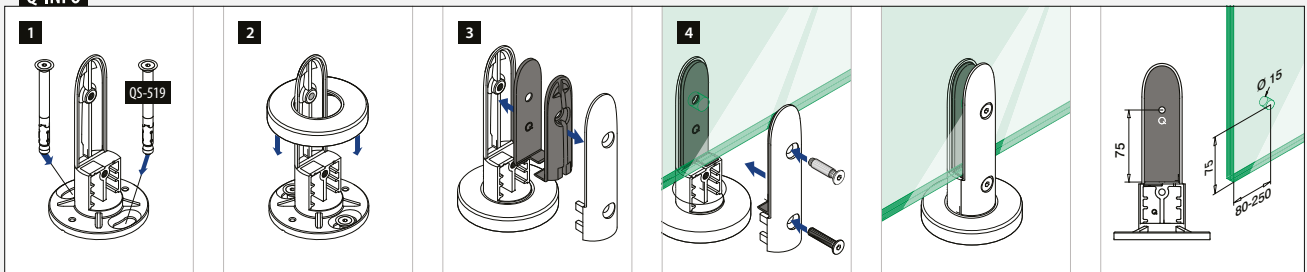

Lasinkiinnikkeet lattiaan - MOD 6200

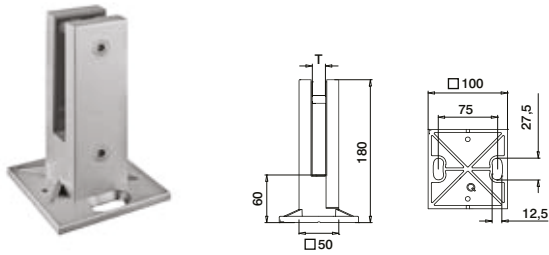

MOD 6200

| | | | | |
|-----------------|----------------------|----------------------|-----------|---|
| 316 | Satiini | | | |
| OUTDOOR | T | | | |
| 146200-12 | Katso T MOD 5062:lle | 457 - 463 | 1 | |
| 316 | Kiillotettu | | | |
| OUTDOOR | | | | |
| SELL OUT | 146200-10 | Katso T MOD 5062:lle | 457 - 463 | 1 |
| 316 | Black Line | | | |
| OUTDOOR | | | | |
| NEW | 146200-82 | Katso T MOD 5062:lle | 457 - 463 | 1 |



Peitelaippa - MOD 6200

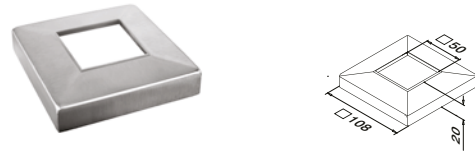

MOD 4562

| | | | |
|-----------------|-------------|---|---|
| 316 | Satiini | | |
| OUTDOOR | | | |
| 144562-12 | | 2 | |
| 316 | Kiillotettu | | |
| OUTDOOR | | | |
| SELL OUT | 144562-10 | | 2 |
| 316 | Black Line | | |
| OUTDOOR | | | |
| NEW | 144562-82 | | 2 |

Kumivahvike mallille MOD 6200



2 kpl per lasikiinnike

MOD 5062

Lisävarusteet

| | | |
|--------------------|----------|---|
| Monoliittinen lasi | T | |
| 205062-12 | 12 | 2 |
| 205062-15 | 15 | 2 |

Laminoidulle lasille

| | | |
|-----------|-------|---|
| 205062-13 | 12,76 | 2 |
| 205062-14 | 13,52 | 2 |
| 205062-17 | 16,76 | 2 |
| 205062-18 | 17,52 | 2 |

Q-INFO 316

10

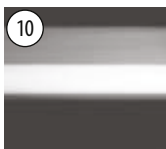

Kiillotettu

12

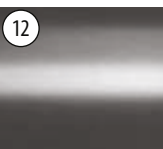

Satiini

82 RAL 9005

Jauhepinnoitettu
Musta, matta, teksturoitu

Q-INFO

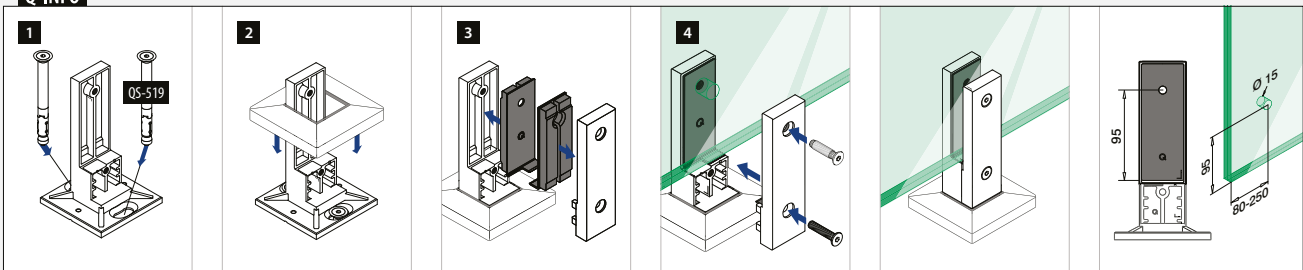



- Suunniteltu:** Kevyestä keskiraskaaseen kuorimitukseen
- Käyttö:** Sisä- ja ulkotiloissa
- Vaihtoehdot:** Lattia-asennus
- Käyttökohteet:** Parvekkeet, galleriat, jalkakäytävät ja tilanjakajat
- Materiaali:** Ruostumaton teräs 316 (lasihelmipuhallettu ja harjattu satiini)
- Lasin paksuus:** 15–21,52 mm

Löydät kaikki tiedot kotisivujen Easy Glass Air-osiosta



<https://q-ne.ws/Air23>

EASY GLASS® AIR

Tee vaikutus

Easy Glass® Airin avulla luot mille tahansa kodille tai kaupalliselle rakennukselle arkkitehtonisesti syvädyttävän ilmeen! Lasikaiteessa on uusinta kehitystä edustavat lattia-lasikiinnikkeet, jotka ovat sen tunnuselementit. Lasihelmipuhallettujen kiinnikkeiden kevyt ja ilmava muotoilu ja liittimet luovat mielikuvan leijuvista lasipaneeleista. Lopputuloksena on puhdasta tyylikkyyttä ja maksimaalinen läpinäkyvyys.

Easy Glass® Air

Max. linjakuorma (kN/m)

FI

0,5

Katso tekniset tiedot, kuten asennus sekä lasin tyyppi että mitat vastaavista sertifikaateista.

Kansainvälisesti testattu/laskettu/sertifioitu:



- 1 Air yhdistää kauniisti kiinnikkeen ja lasinliittimen muotoiluun saaden aikaan ainutlaatuisen tuotteen.
- 2 Järjestelmästä löytyy päätyratkaisuksi puolikkaat lattiakiinnikkeet ja päätytulpat.



EASY GLASS® AIR DESIGNVAIHTOEHTOJA

Air

Lattia-lasikiinnikkeet

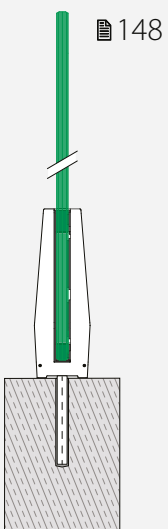

Air

Lattia-lasikiinnikkeet
– Lasinliittimillä

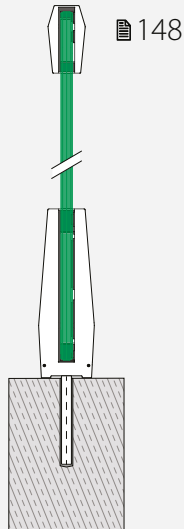

Air

Lattia-lasikiinnikkeet
Lasinliittimillä,
käsijohteen
kiinnitysheloilla ja
käsijohteella

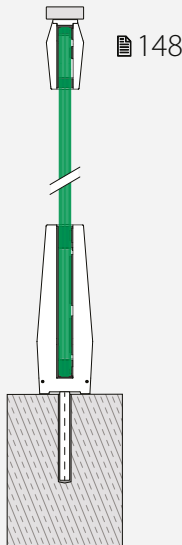

Air

Lattia-lasikiinnikkeet
Käsijohteella,
u-profiililla tai
reunasuojuksella

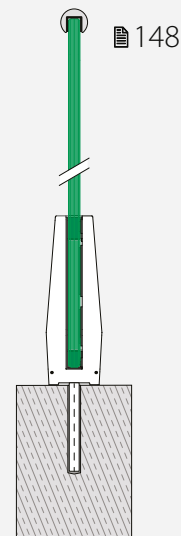

Kaiteen pidikkeet

Lasinkiinnikkeet lattiaan

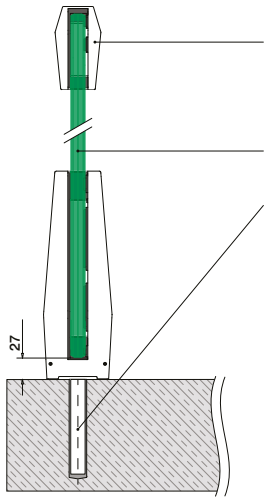

- Valinnainen: Urajohteet: ■ 169 - 185
Lasinliitin MOD 6510: ■ 148
Reunan suojaus: ■ 166 - 168
Käsijohteet 60x20: ■ 149
- Karkaistu ja laminoitu lasi: ■ 160 - 161
- Kaikki ankkurit: ■ 457 - 463

Katso tekniset tiedot, kuten asennus sekä lasin tyyppi että mitat vastaavista sertifikaateista.

Kaiteen pidikkeet

Lasinkiinnikkeet lattiaan

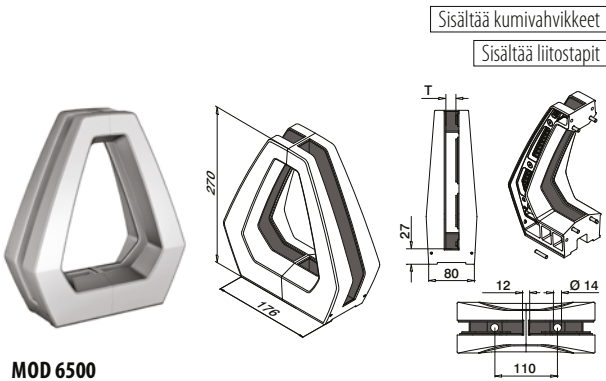

MOD 6500

| | | | |
|----------------|-------------------------------|-------------|---|
| 316 | Satiini + lasihelmipuhallettu | | |
| OUTDOOR | T | | |
| 146500-12 | 15 - 21,52 | ■ 457 - 463 | 1 |



Kansainvälinen käyttömallisuoja

Käsijohteet

Lasin liittimet

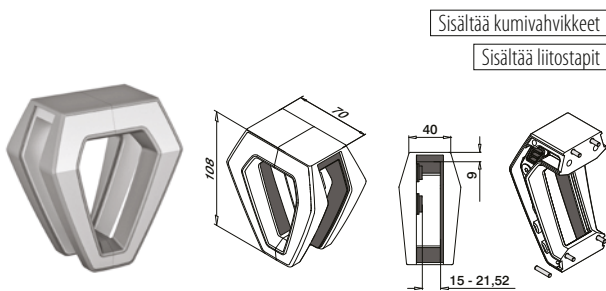

MOD 6510

| | | | |
|----------------|-------------------------------|-------------|---|
| 316 | Satiini + lasihelmipuhallettu | | |
| OUTDOOR | T | | |
| 146510-12 | 15 - 21,52 | ■ 457 - 463 | 1 |



Kansainvälinen käyttömallisuoja

Kaiteen pidikkeet

Päätytulpat (lasinkiinnikkeet lattiaan)

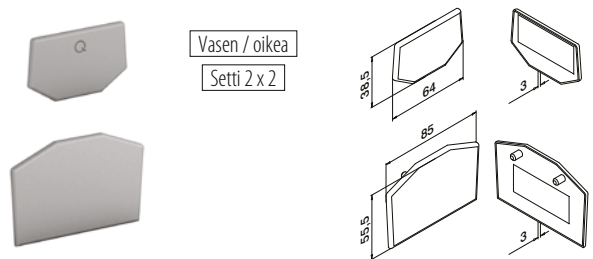

MOD 6502

| | | |
|----------------|---------------------|-------|
| 316 | Lasihelmipuhallettu | |
| OUTDOOR | Setti 2 x 2 | |
| 146502-02 | | Setti |

Kansainvälinen käyttömallisuoja

Käsijohteet

Päätytulpat (lasin liittimet)

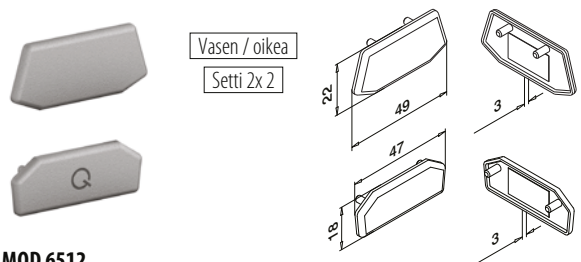

MOD 6512

| | | |
|----------------|---------------------|-------|
| 316 | Lasihelmipuhallettu | |
| OUTDOOR | Setti 2 x 2 | |
| 146512-01 | | Setti |

Kansainvälinen käyttömallisuoja

Käsijohteen helat



Vasen / oikea
Setti (2x)

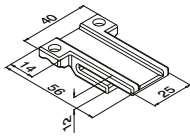

MOD 6511

316 Lasihelmipuhallettu

OUTDOOR

T



146511-02

15 - 21,52

QS-13 472

Setti



Kansainvälinen käyttömallisuoja

Päättytulpat

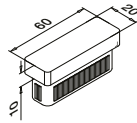

MOD 5728 - EASY HIT®

316 Satiini

OUTDOOR

Malleille □



145728-062-12

60 x 20 x 2,0

2



Kansainvälinen käyttömallisuoja

Putket

Q-TUBE

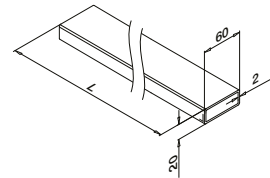

MOD 4900

316 Satiini

OUTDOOR



144900-062-25-12

60 x 20 x 2,0

L = 2,5 m

144900-062-50-12

60 x 20 x 2,0

L = 5 m



Kansainvälinen käyttömallisuoja

Seinälaipat

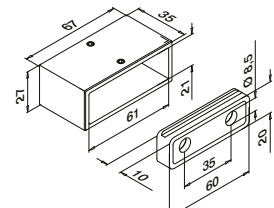

MOD 4504

316 Satiini

OUTDOOR

Malleille □



144504-062-12

60 x 20 x 2,0

QS-55 470 / QS-27 472

2



Kansainvälinen käyttömallisuoja

Q-INFO MOD 4900

PREFIX

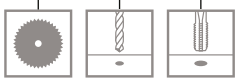

Q-INFO MOD 4504

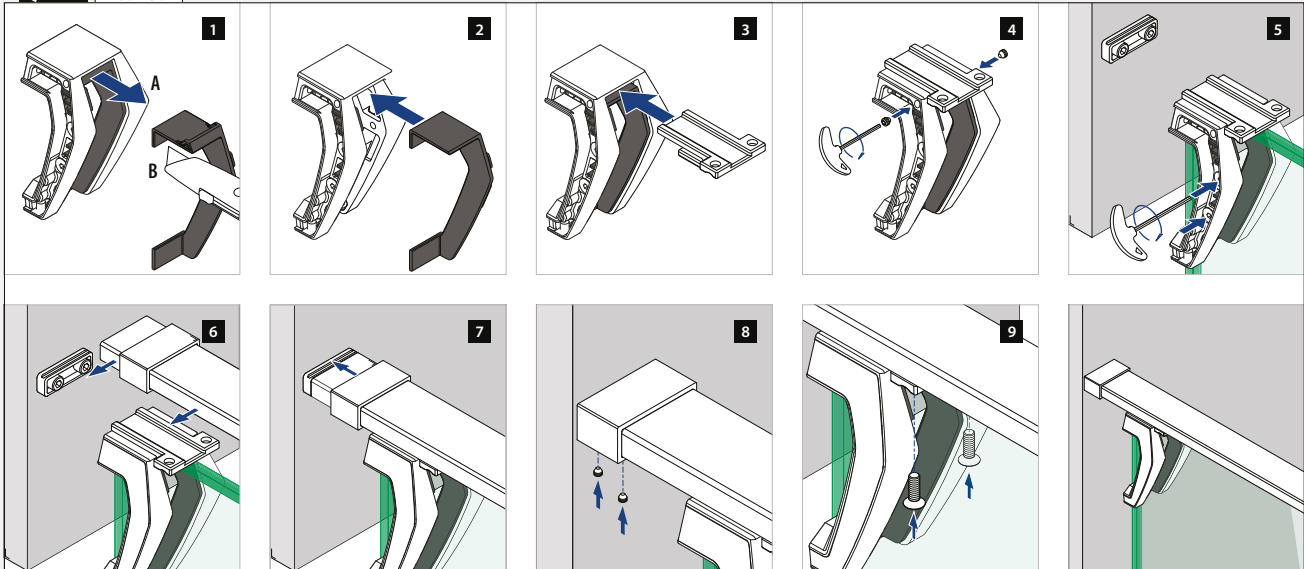



| | |
|-----------------------|---|
| Suunniteltu: | Kevyestä keskiraskaaseen kuorimitukseen |
| Käyttö: | Sisä- ja ulkotiloissa |
| Vaihtoehdot: | Sivuasennus |
| Käyttökohteet: | Parvekkeet, galleriat, portaikot ja Juliet-parvekkeet |
| Materiaali: | Ruostumaton teräs (satiini, kiillotettu tai pulverimaalattu RAL9005 musta), sinkki (raaka tai ruostumaton teräs vaikutus) |
| Lasin paksuus: | 12–21,52 mm |

Löydät kaikki tiedot kotisivujen Easy Glass lasin pistekiinnikkeet-osiosta



<https://q-ne.ws/GlassAdapters23>

EASY GLASS®

LASIN PISTE- KIINNIKKEET

VÄHEMMÄN ON ENEMMÄN

MOD
0745-0748

154 - 155

- Eri läpimittoja ja seinäetäisyydet

MOD 4747

158

- Eri lasinpaksuuksia



MOD 0760-0766

156

- Kiinnitys yhdellä ankkurilla.
- MOD 0766 on varustettu säädettävällä kulmalla
- MOD 0760 ja 0762 on varustettu sisäänrakennetulla vesivaa'alla

MOD 4762

158

- Kiinnitys yhdellä ankkurilla (valinnaisesti kahdella).
- Sisäänrakennettu vesivaaka

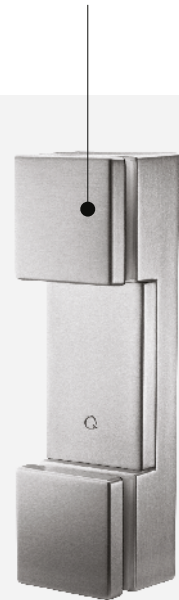

MOD 0749

152

- Lasin säätö missä tahansa asennuksen vaiheessa
- Mekaaninen ankkuri betoniseinille tai metallipalkkiin yhdistävä pultti

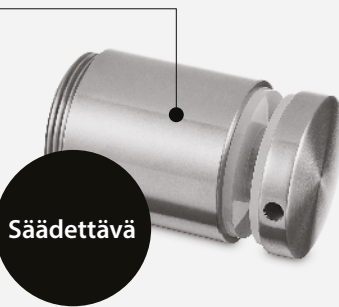

MOD 0749

Max. linjakuorma (kN/m) | **FI** 1,0
Katso tekniset tiedot, kuten asennus sekä lasin tyyppi että mitat vastaavista sertifikaateista. Saadaksesi enemmän tietoa, vieraile verkkosivuillamme: www.q-railing.com/sertifikaateista



MOD 0763

159

- Kiinnitys yhdellä ankkurilla (valinnaisesti kahdella)
- Lasikiinnike ja hela samassa (muuntaminen onnistuu tappia siirtämällä)

MOD 0763

Max. linjakuorma (kN/m) | **FI** 1,0
Katso tekniset tiedot, kuten asennus sekä lasin tyyppi että mitat vastaavista sertifikaateista. Saadaksesi enemmän tietoa, vieraile verkkosivuillamme: www.q-railing.com/sertifikaateista

Kaiteen pidikkeet

Pistekiinnike

Säädettävä

Ø 50

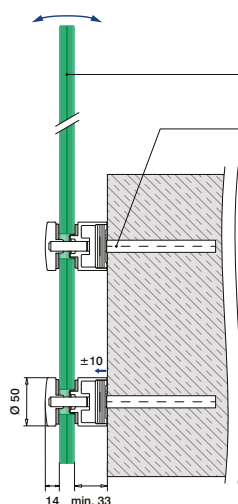

Karkaistu ja laminoitu lasi: 160 - 161

Kaikki ankkurit: 457 - 463

Katso tekniset tiedot, kuten asennus sekä lasin tyyppi että mitat vastaavista sertifikaateista.

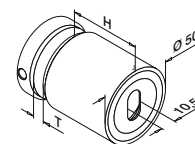

MOD 0749

| 304 | | Satiini | | | |
|---------------|----|------------|-----------|---|--|
| INDOOR | H | T | | | |
| 130749-030-12 | 30 | 12 - 25,52 | 457 - 463 | 2 | |
| 130749-040-12 | 40 | 8 - 25,52 | 457 - 463 | 2 | |
| 130749-050-12 | 50 | 8 - 25,52 | 457 - 463 | 2 | |

| 304 | | Black Line | | | |
|-------------------|----|------------|-----------|---|--|
| INDOOR | H | T | | | |
| NEW 130749-030-82 | 30 | 12 - 25,52 | 457 - 463 | 2 | |
| NEW 130749-040-82 | 40 | 8 - 25,52 | 457 - 463 | 2 | |
| NEW 130749-050-82 | 50 | 8 - 25,52 | 457 - 463 | 2 | |

| 316 | | Satiini | | | |
|---------------|-----|------------|-----------|---|--|
| OUTDOOR | H | T | | | |
| 140749-030-12 | 30 | 12 - 25,52 | 457 - 463 | 2 | |
| 140749-040-12 | 40 | 8 - 25,52 | 457 - 463 | 2 | |
| 140749-050-12 | 50 | 8 - 25,52 | 457 - 463 | 2 | |
| 140749-100-12 | 100 | 8 - 25,52 | 457 - 463 | 2 | |

| 316 | | Black Line | | | |
|-------------------|----|------------|-----------|---|--|
| OUTDOOR | H | T | | | |
| NEW 140749-030-82 | 30 | 12 - 25,52 | 457 - 463 | 2 | |
| NEW 140749-040-82 | 40 | 8 - 25,52 | 457 - 463 | 2 | |
| NEW 140749-050-82 | 50 | 8 - 25,52 | 457 - 463 | 2 | |

| 316 | | Kiillotettu | | | |
|---------------|----|-------------|-----------|---|--|
| OUTDOOR | H | T | | | |
| 140749-050-10 | 50 | 8 - 25,52 | 457 - 463 | 2 | |



Kaiteen pidikkeet

Lasin kiinnityshela, panelointia varten

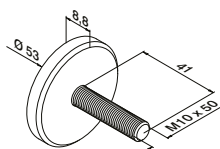

MOD 0741

| 316 | | Raaka | | | |
|------------|---|-------|--|---|--|
| OUTDOOR | H | T | | | |
| 140741-150 | | | | 2 | |



Q-INFO

316

304

10

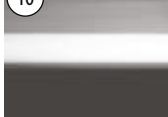

Kiillotettu

12



Satiini

82

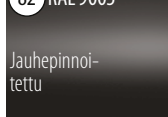

Musta, matta, teksturoitu

Jauhepinnoitetty

Q-INFO

MOD 0749

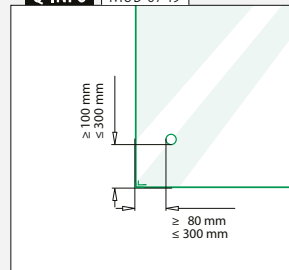

Q-INFO

MOD 0741



MOD 5030

475

Lisävarusteet lasin pistekiinnitysheloille

Q-INFO

MOD 0749

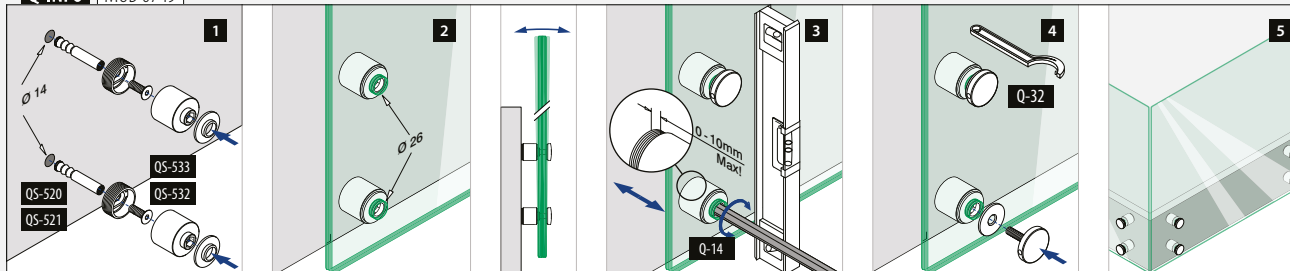

Q-INFO

MOD 0741 / 0749

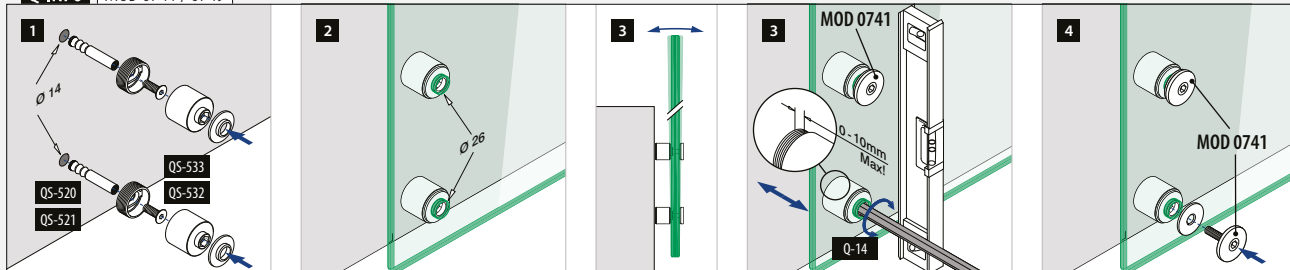



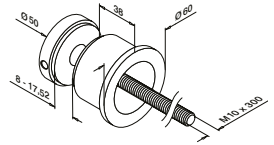
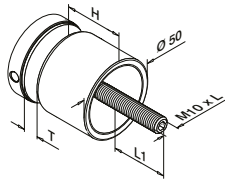

MOD 0747

| 304 | | Satiini | | | | |
|---------------|----|-----------|----|---------|---|--|
| INDOOR | H | T | L | L1 | | |
| 130747-010-12 | 10 | 8 - 17,52 | 50 | 11 - 20 | 2 | |
| 130747-020-12 | 20 | 8 - 25,52 | 70 | 13 - 31 | 2 | |
| 130747-030-12 | 30 | 8 - 25,52 | 80 | 13 - 31 | 2 | |
| 130747-040-12 | 40 | 8 - 17,52 | 80 | 11 - 22 | 2 | |
| 130747-050-12 | 50 | 8 - 17,52 | 90 | 11 - 22 | 2 | |

| 304 | | Black Line | | | | |
|-------------------|----|------------|----|---------|---|--|
| INDOOR | | | | | | |
| NEW 130747-010-82 | 10 | 8 - 17,52 | 50 | 11 - 20 | 2 | |
| NEW 130747-030-82 | 30 | 8 - 25,52 | 80 | 13 - 31 | 2 | |

| 316 | | Satiini | | | | |
|---------------|----|-----------|----|---------|---|--|
| OUTDOOR | | | | | | |
| 140747-010-12 | 10 | 8 - 17,52 | 50 | 11 - 20 | 2 | |
| 140747-020-12 | 20 | 8 - 25,52 | 70 | 13 - 31 | 2 | |
| 140747-030-12 | 30 | 8 - 25,52 | 80 | 13 - 31 | 2 | |
| 140747-040-12 | 40 | 8 - 17,52 | 80 | 11 - 21 | 2 | |
| 140747-050-12 | 50 | 8 - 17,52 | 90 | 11 - 21 | 2 | |

| 316 | | Black Line | | | | |
|-------------------|----|------------|----|---------|---|--|
| OUTDOOR | | | | | | |
| NEW 140747-010-82 | 10 | 8 - 17,52 | 50 | 11 - 20 | 2 | |
| NEW 140747-030-82 | 30 | 8 - 25,52 | 80 | 13 - 31 | 2 | |

| 316 | | Kiillotettu | | | | |
|---------------|----|-------------|----|---------|---|--|
| OUTDOOR | | | | | | |
| 140747-030-10 | 30 | 8 - 25,52 | 80 | 13 - 31 | 2 | |

| Sinkki | | Raaka | | | | |
|--------------------|----|-----------|----|---------|---|--|
| INDOOR | | | | | | |
| SELL OUT 100747-00 | 10 | 8 - 17,52 | 50 | 11 - 20 | 2 | |

| Sinkki | | Ruostumaton teräs vaikutus | | | | |
|--------------------|----|----------------------------|----|---------|---|--|
| OUTDOOR | | | | | | |
| SELL OUT 100747-20 | 10 | 8 - 17,52 | 50 | 11 - 20 | 2 | |



MOD 0744

| 316 | | Satiini | | | | |
|-----------|--|---------|--|--|---|--|
| OUTDOOR | | | | | | |
| 140744-12 | | | | | 2 | |



SELL OUT Vain niin kauan kuin varastoa riittää.

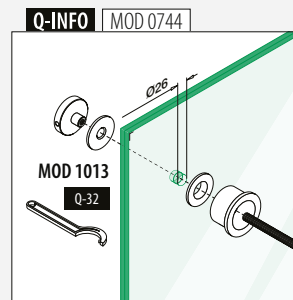
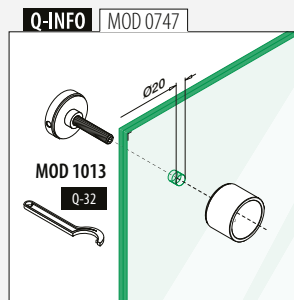
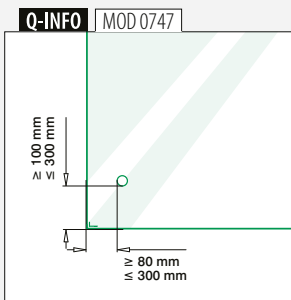

Q-INFO 304 316

| | | |
|-------------------|---------------|--|
| 10 Kiillotettu | 12 Satiini | 82 RAL 9005 Jauhepinnoitettu Musta, matta, teksturoitu |
|-------------------|---------------|--|

Q-INFO Sinkki

| | |
|-------------|----------------------------------|
| 00 Raaka | 20 Ruostumaton-teräs vaikutus |
|-------------|----------------------------------|

Q-INFO

MOD 1013 483
Haka-avain

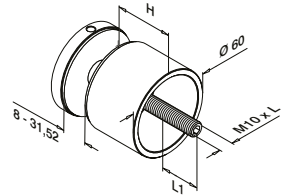
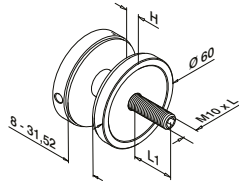

MOD 0745

| 304 | | Satiini | | | |
|---------------|----|-------------|---------|---|--|
| INDOOR | H | L | L1 | | |
| 130745-010-12 | 10 | 70 | 17 - 41 | 2 | |
| 316 | | Satiini | | | |
| OUTDOOR | | | | | |
| 140745-010-12 | 10 | 70 | 17 - 41 | 2 | |
| 316 | | Kiillotettu | | | |
| OUTDOOR | | | | | |
| 140745-010-10 | 10 | 70 | 17 - 41 | 2 | |

SELL OUT



MOD 0745

| 304 | | Satiini | | | |
|---------------|----|---------|---------|---|--|
| INDOOR | H | L | L1 | | |
| 130745-030-12 | 30 | 90 | 17 - 41 | 2 | |
| 130745-050-12 | 50 | 110 | 17 - 41 | 2 | |
| 316 | | Satiini | | | |
| OUTDOOR | | | | | |
| 140745-030-12 | 30 | 90 | 17 - 41 | 2 | |
| 140745-050-12 | 50 | 110 | 17 - 41 | 2 | |

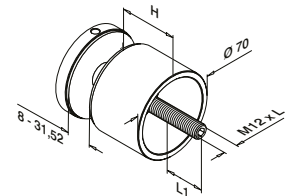
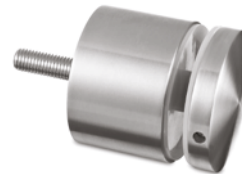
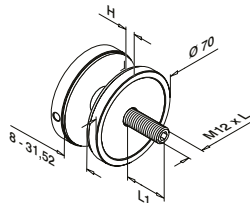

MOD 0748

| 304 | | Satiini | | | |
|---------------|----|-------------|---------|---|--|
| INDOOR | H | L | L1 | | |
| 130748-010-12 | 10 | 70 | 17 - 41 | 2 | |
| 316 | | Satiini | | | |
| OUTDOOR | | | | | |
| 140748-010-12 | 10 | 70 | 17 - 41 | 2 | |
| 316 | | Kiillotettu | | | |
| OUTDOOR | | | | | |
| 140748-010-10 | 10 | 70 | 17 - 41 | 2 | |

SELL OUT



MOD 0748

| 304 | | Satiini | | | |
|---------------|----|-------------|---------|---|--|
| INDOOR | H | L | L1 | | |
| 130748-030-12 | 30 | 90 | 17 - 41 | 2 | |
| 130748-040-12 | 40 | 100 | 17 - 41 | 2 | |
| 304 | | Kiillotettu | | | |
| INDOOR | | | | | |
| 130748-050-10 | 50 | 110 | 17 - 41 | 2 | |
| 316 | | Satiini | | | |
| OUTDOOR | | | | | |
| 140748-030-12 | 30 | 90 | 17 - 41 | 2 | |
| 140748-040-12 | 40 | 100 | 17 - 41 | 2 | |

SELL OUT



Q-INFO

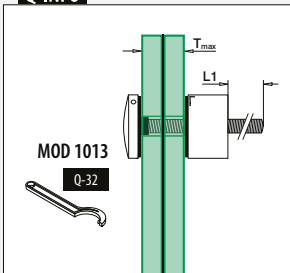

Q-INFO | MOD 0745-010

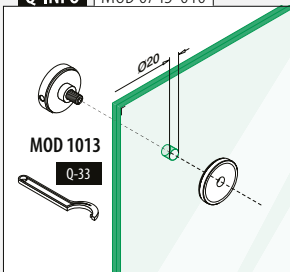

Q-INFO | MOD 0745-030 / 050

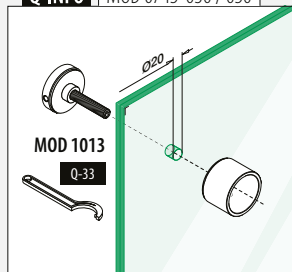

Q-INFO | MOD 0748-010

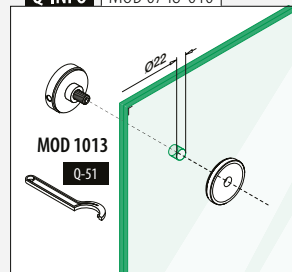

Q-INFO | MOD 0748-030 / 040 / 050

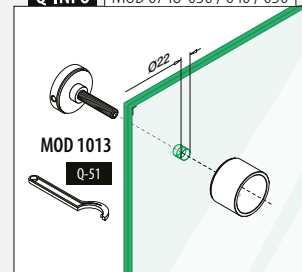

Kaiteen pidikkeet

Lohkomaiset lasin pistekiinnikkeet

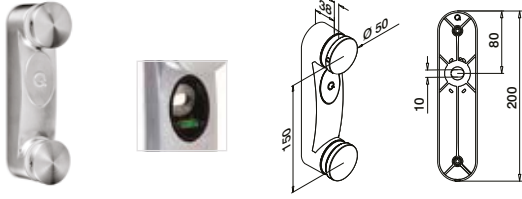

MOD 0762

| | | | |
|----------------|---------|-----------|---|
| 304 | Satiini | | |
| INDOOR | | 457 - 463 | 1 |
| 130762-12 | | | |
| 316 | Satiini | | |
| OUTDOOR | | 457 - 463 | 1 |
| 140762-12 | | | |



Kansainvälinen käyttömallisuoja

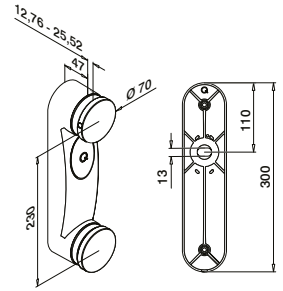

MOD 0760

| | | | |
|---------------|---------|-----------|---|
| 304 | Satiini | | |
| INDOOR | | 457 - 463 | 1 |
| 130760 | | | |



Kansainvälinen käyttömallisuoja

Kaiteen pidikkeet

Lohkomaiset lasin pistekiinnikkeet

Kulma säädettävissä

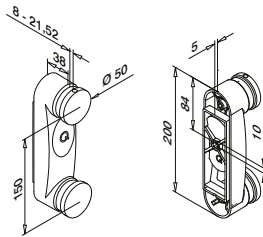

MOD 0766

| | | | |
|---------------|---------|-----------|---|
| 304 | Satiini | | |
| INDOOR | | 457 - 463 | 1 |
| 130766 | | | |



Kansainvälinen käyttömallisuoja

Q-INFO MOD 0766

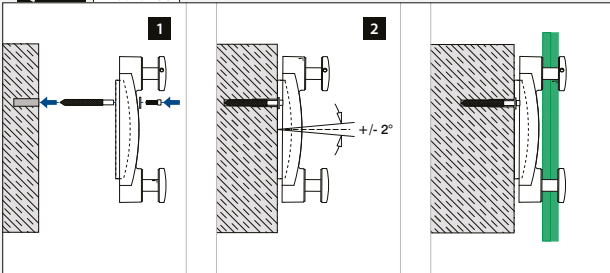

Q-INFO MOD 0762 / 0760

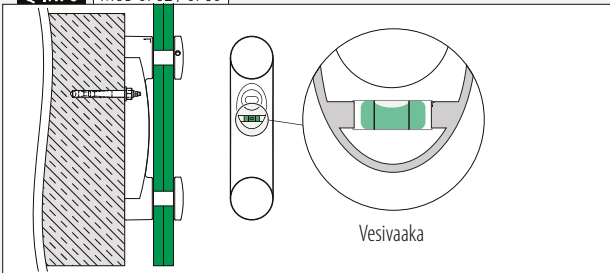

Vain niin kauan kuin varastoa riittää.

Q-INFO MOD 0762 / 0766

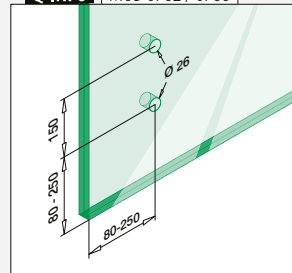

Q-INFO MOD 0760

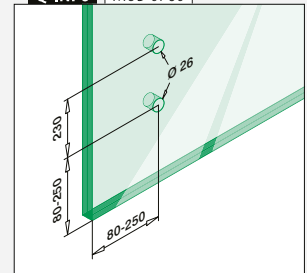



MOD 0760

Q-railing

Käiteen pidikkeet

Lasin pistekiinnikkeet

Suorakaide

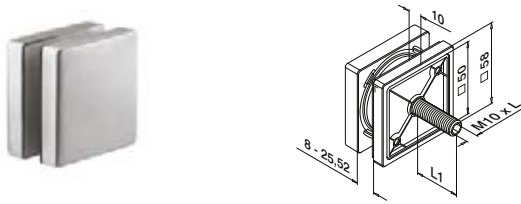

MOD 4747

| | | | | |
|----------------|----------|-----------|--|---|
| 316 | Satiini | | | |
| OUTDOOR | L | L1 | | |
| 144747-010-12 | 60 | 13 - 31 | | 2 |



Kansainvälinen käyttömallisuoja

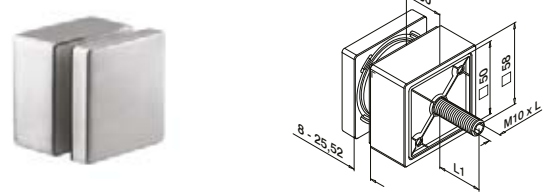

MOD 4747

| | | | | |
|----------------|----------|-----------|--|---|
| 316 | Satiini | | | |
| OUTDOOR | L | L1 | | |
| 144747-030-12 | 80 | 13 - 31 | | 2 |

316 Kiillotettu

| | | | | |
|----------------|----|---------|--|---|
| OUTDOOR | | | | |
| 144747-030-10 | 80 | 13 - 31 | | 2 |

SELL OUT



Kansainvälinen käyttömallisuoja

Käiteen pidikkeet

Lohkomaiset lasin pistekiinnikkeet

Suorakaide

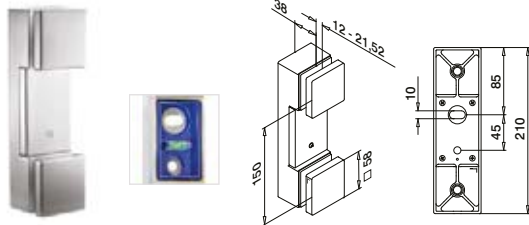

MOD 4762

| | | | | |
|----------------|-----------|--|--|---|
| 316 | Satiini | | | |
| OUTDOOR | | | | |
| 144762-12 | 457 - 463 | | | 1 |



Kansainvälinen käyttömallisuoja

Q-INFO 316

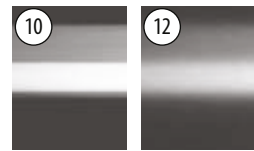

Kiillotettu Satiini

SELL OUT Vain niin kauan kuin varastoa riittää.

Q-INFO MOD 4762

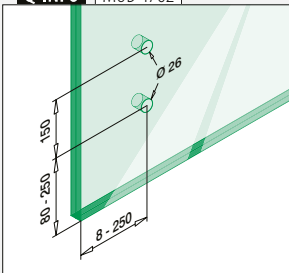

Q-INFO MOD 4747

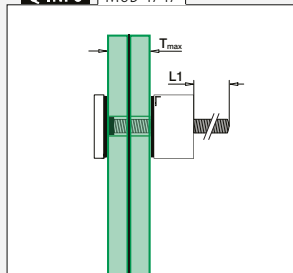

Q-INFO MOD 4747

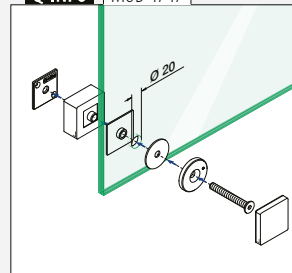

Q-INFO MOD 4747

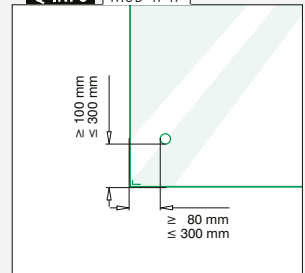

Q-INFO MOD 4762

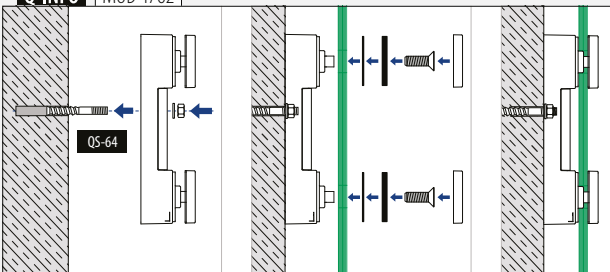

Q-INFO MOD 4762

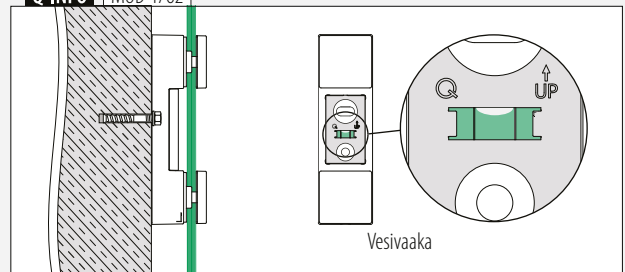

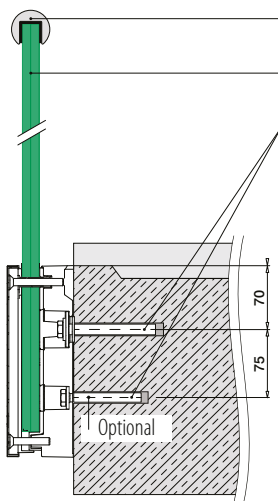

- Valinnainen: Urajohteet: ■ 169 - 185
 Reunan suojaus: ■ 166 - 168
 Karkaistu ja laminoitu lasi: ■ 160 - 161
 Kaikki ankkurit: ■ 457 - 463

Katso tekniset tiedot, kuten asennus sekä lasin tyyppi että mitat vastaavista sertifikaateista.

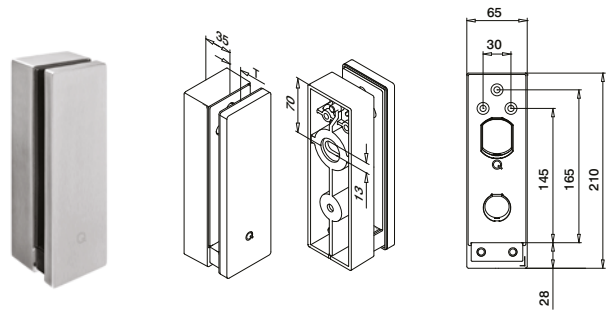

MOD 0763

| 304 | Satiini | T | ■ 457 - 463 | 1 |
|----------------|---------|------------|-------------|---|
| INDOOR | | | | |
| 130763-12 | | 12 - 21,52 | | |
| 316 | Satiini | | | |
| OUTDOOR | | | | |
| 140763-12 | | 12 - 21,52 | ■ 457 - 463 | 1 |



Kansainvälinen käyttömallisuoja

Q-INFO

Vaihtoehto A

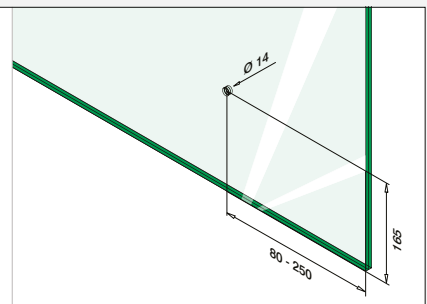
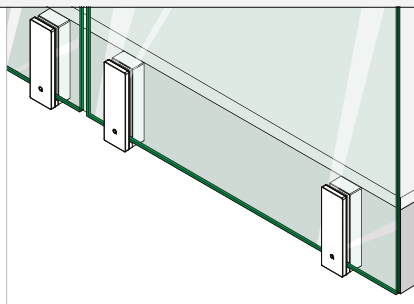
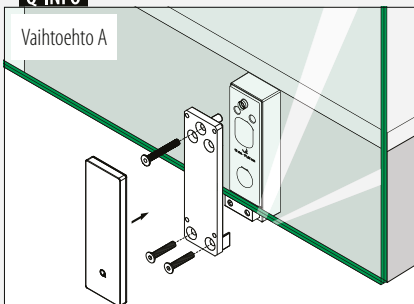

Vaihtoehto B

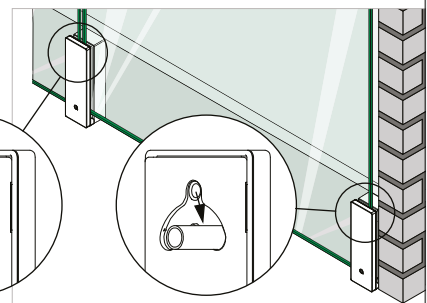
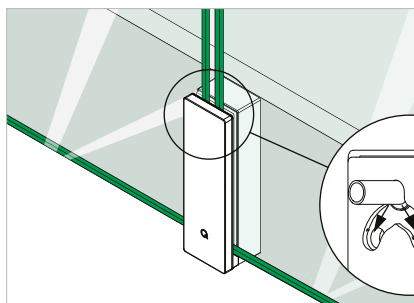
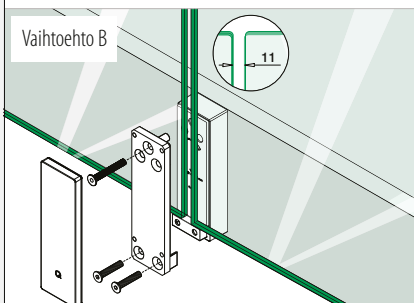



Q-GLASS LASI LASIKAIDE- JÄRJESTELMIÄ VARTEN

Tilaa lasi samalla kertaa, kun tilaat lasikaiteen

Tilaustyönä tehty lasi

- Monoliittisesta lasista 31,52 mm:n karkaistuun laminaattilasiin
- Mahdollisuus valita värjätty lasi tai SentryGlas®-kalvo
- Pyöristetyt kulmat ja kiillotetut reunat pyynnöstä
- Valinnaiset esiporatut reiät

Lasi suoraan varastosta

- Saatavissa heti
- Karkaistu laminaattilasi
- 8,76 - 16,76 mm, 10 leveyttä ja 3 korkeutta
- Sileä reunat / pyöristetty särmä / hiotut reunat
- Pyöristetyt kulmat

■ CE-merkintä ■ Korkea laatu ■ Nopea toimitus ■ Kilpailukykyiset, selkeästi esitetyt hinnat ■ Yksinkertainen tilausmenettely

Q-GLASS (Karkaistu ja laminoitu)

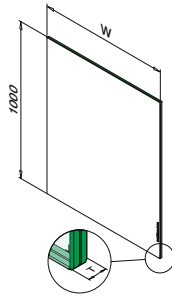

MOD 5017

| Turvalasi | | Karkaistu ja laminoitu | |
|------------------------|------|------------------------|--|
| OUTDOOR | W | T | |
| SELL OUT 195017-040-10 | 400 | 16,76 | |
| SELL OUT 195017-050-10 | 500 | 16,76 | |
| SELL OUT 195017-060-10 | 600 | 16,76 | |
| SELL OUT 195017-070-10 | 700 | 16,76 | |
| 195017-080-10 | 800 | 16,76 | |
| 195017-090-10 | 900 | 16,76 | |
| 195017-095-10 | 950 | 16,76 | |
| 195017-100-10 | 1000 | 16,76 | |
| 195017-100-11 | 1100 | 16,76 | |
| 195017-100-12 | 1200 | 16,76 | |

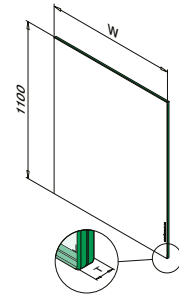

MOD 5017

| Turvalasi | | Karkaistu ja laminoitu | |
|------------------------|------|------------------------|--|
| OUTDOOR | W | T | |
| SELL OUT 195017-040-11 | 400 | 16,76 | |
| SELL OUT 195017-050-11 | 500 | 16,76 | |
| SELL OUT 195017-060-11 | 600 | 16,76 | |
| SELL OUT 195017-070-11 | 700 | 16,76 | |
| 195017-080-11 | 800 | 16,76 | |
| 195017-090-11 | 900 | 16,76 | |
| 195017-095-11 | 950 | 16,76 | |
| 195017-100-11 | 1000 | 16,76 | |

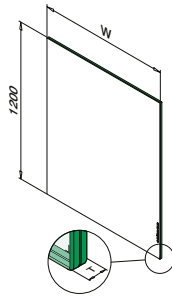

MOD 5017

| Turvalasi | | Karkaistu ja laminoitu | |
|------------------------|------|------------------------|--|
| OUTDOOR | W | T | |
| SELL OUT 195017-040-12 | 400 | 16,76 | |
| SELL OUT 195017-050-12 | 500 | 16,76 | |
| SELL OUT 195017-060-12 | 600 | 16,76 | |
| 195017-070-12 | 700 | 16,76 | |
| 195017-080-12 | 800 | 16,76 | |
| 195017-090-12 | 900 | 16,76 | |
| 195017-095-12 | 950 | 16,76 | |
| 195017-100-12 | 1000 | 16,76 | |

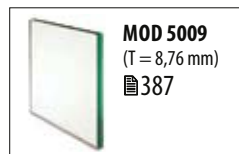

Q-glass saatavilla suoraan varastosta.

SELL OUT Vain niin kauan kuin varastoa riittää.

Q-INFO

Laskelma

$$H \text{ (m)} \times W \text{ (m)} \times 2,5 \times T_g \text{ (mm)} = \text{kg}$$

Esimerkki

| H | W | T |
|---------------------------------|-------|-------|
| 1,1 m | 1,0 m | 16 mm |
| 1,1 x 1,0 x 2,5 x 16 = 44,00 kg | | |

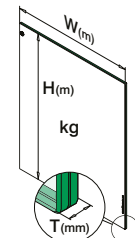

Q-INFO

Karkaistu ja laminoitu

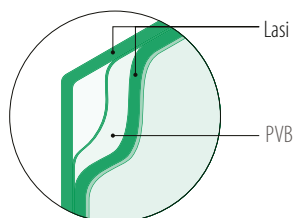
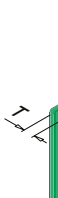

✓ Sileä reunat



✓ Pyöristetyt kulmat



✓ Pyöristetty särmä



✓ Hiottut reunat

Täytteet

Lasin liittimet

Ø 50

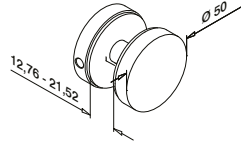

MOD 0742

| | | |
|----------------|-------------|---|
| 304 | Satiini | |
| INDOOR | | |
| 130742-12 | | 2 |
| 316 | Satiini | |
| OUTDOOR | | |
| 140742-12 | | 2 |
| 316 | Kiillotettu | |
| OUTDOOR | | |
| 140742-10 | | 2 |



Täytteet

Kumivahvike mallille MOD 2870 / 2890



4 kpl per lasinliitin

MOD 5028

| | | |
|----------------------|----------|---|
| Lisävarusteet | | |
| Laminoidulle lasille | T | |
| 205028-17 | 16,76 | 8 |
| 205028-18 | 17,52 | 8 |
| 205028-21 | 20,76 | 8 |
| 205028-22 | 21,52 | 8 |



MOD 2870, 2880, 2890
Lasin paksuus 6 - 12,76 mm
446

Täytteet

Lasin liittimet - lasin paksudet 16,76 - 21,52 mm

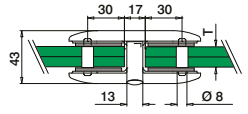
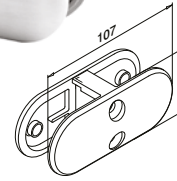

MOD 2870

| | | |
|----------------|----------------------|---|
| 316 | Satiini | |
| OUTDOOR | | |
| 142870-22-12 | Katso T MOD 5028:lle | 2 |



Kansainvälinen käyttömallisuoja

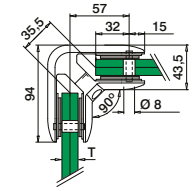
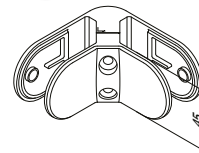

MOD 2890

| | | |
|----------------|----------------------|---|
| 316 | Satiini | |
| OUTDOOR | | |
| 142890-22-12 | Katso T MOD 5028:lle | 2 |



Kansainvälinen käyttömallisuoja

Lisävarusteet

Varmistustapit

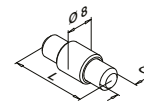

Vaihtoehtoisesti
käytettävissä MOD 2870 / 2890

MOD 5015

| | | |
|----------------------|----------|---|
| Lisävarusteet | | |
| 205015-24 | L | |
| | 30 | 4 |

Q-INFO 316

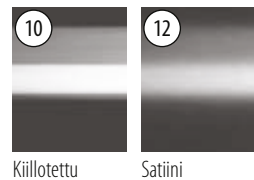

Q-INFO MOD 0742

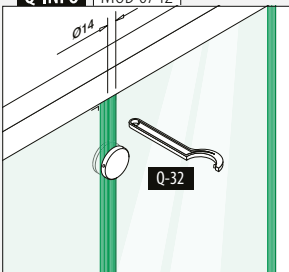

Q-INFO MOD 2870

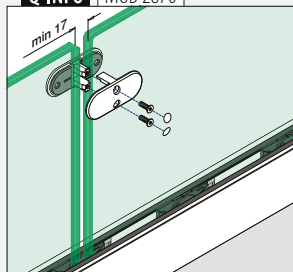

Q-INFO MOD 2890

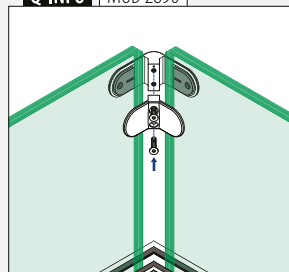

Q-INFO MOD 2870 / 2890

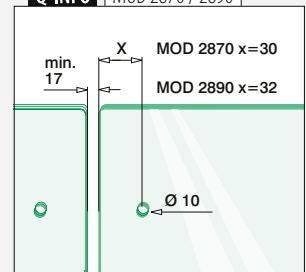

Lasin liittimet - lasin paksuudet 16,76 - 21,52 mm

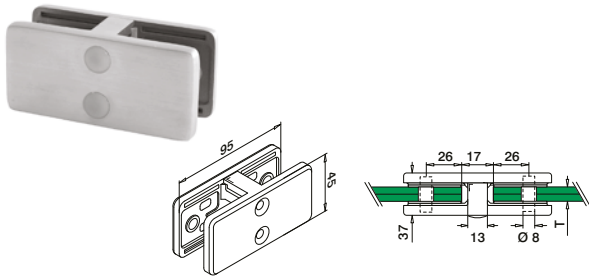
**MOD 4270**

316

Satiini

OUTDOOR**T**

144270-22-12

Katso T MOD 5042:lle

2

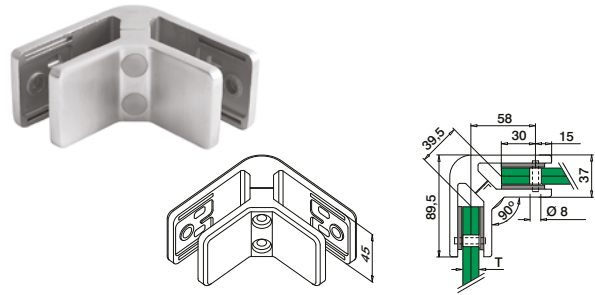

Kansainvälinen käyttömallisuoja

**MOD 4290**

316

Satiini

OUTDOOR**T**

144290-22-12

Katso T MOD 5042:lle

2



Kansainvälinen käyttömallisuoja

Kumivahvike mallille MOD 4270 / 4290

4 kpl per
lasinliitin**MOD 5042**

Lisävarusteet

| Laminoidulle lasille | T | |
|----------------------|-------|---|
| 205042-17 | 16,76 | 8 |
| 205042-18 | 17,52 | 8 |
| 205042-21 | 20,76 | 8 |
| 205042-22 | 21,52 | 8 |

Varmistustapit

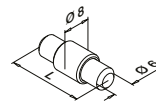
Vaihtoehtoisesti
käytettävissä MOD 4270 / 4290**MOD 5015**

Lisävarusteet

| | L | |
|-----------|----|---|
| 205015-24 | 30 | 4 |

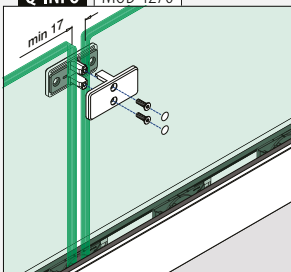
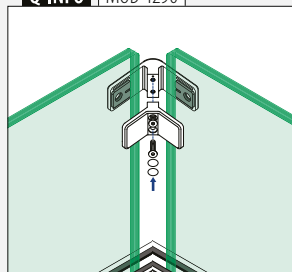
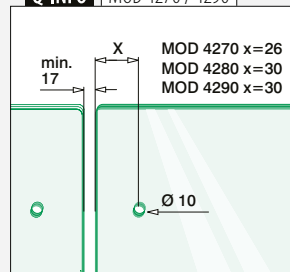
**MOD 4270, 4280, 4290**Lasin paksuus 6 - 12,76 mm
447**Q-INFO** MOD 4270**Q-INFO** MOD 4290**Q-INFO** MOD 4270 / 4290

Lisävarusteet

Lasin liittimet

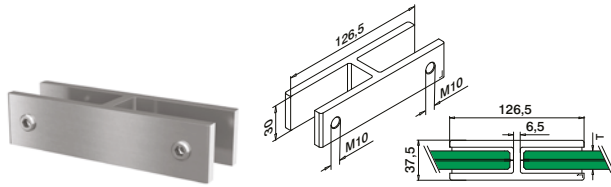

MOD 0291

| | | | |
|-----------------|----------------------|----------|---|
| Alumiini | Harjattu, anodisoitu | | |
| OUTDOOR | | T | |
| 160291-22-18 | Katso T MOD 5092:lle | | 2 |

NEW

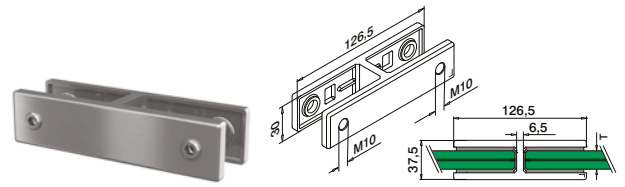

MOD 0291

| | | | |
|----------------|----------------------|----------|---|
| 316 | Satiini | | |
| OUTDOOR | | T | |
| 140291-22-12 | Katso T MOD 5091:lle | | 2 |

NEW

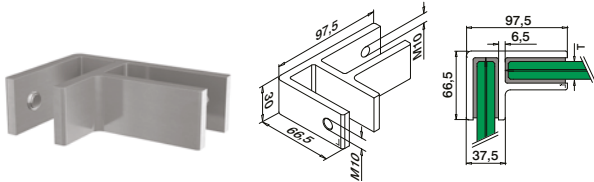

MOD 0292

| | | | |
|-----------------|----------------------|----------|---|
| Alumiini | Harjattu, anodisoitu | | |
| OUTDOOR | | T | |
| 160292-22-18 | Katso T MOD 5092:lle | | 2 |

NEW

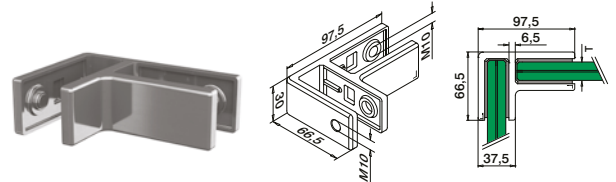

MOD 0292

| | | | |
|----------------|----------------------|----------|---|
| 316 | Satiini | | |
| OUTDOOR | | T | |
| 140292-22-12 | Katso T MOD 5091:lle | | 2 |

NEW

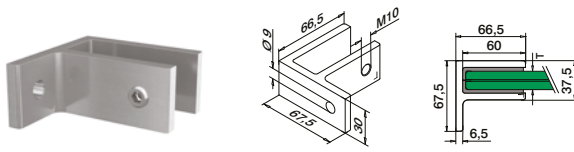

MOD 0293

| | | | |
|-----------------|----------------------|----------|---|
| Alumiini | Harjattu, anodisoitu | | |
| OUTDOOR | | T | |
| 160293-22-18 | Katso T MOD 5092:lle | | 2 |

NEW

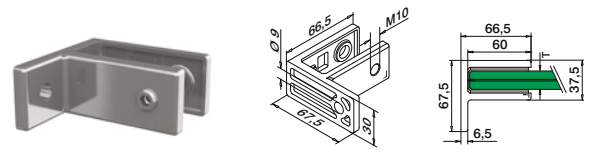

MOD 0293

| | | | |
|----------------|----------------------|----------|---|
| 316 | Satiini | | |
| OUTDOOR | | T | |
| 140293-22-12 | Katso T MOD 5091:lle | | 2 |

NEW

Täytteet

Kumivahvike mallille MOD 0291 / 0292 / 0293 (alumiini)



4 kpl MOD 0291 ja 0292
2 kpl MOD 0293

Sisältää ruuvit lasin kiristystä varten

MOD 5092

| | | | |
|----------------------|---------------|--|---|
| Lisävarusteet | | | |
| Laminoidulle lasille | T | | |
| 205092-18 | 16,76 + 17,52 | | 4 |
| 205092-22 | 20,76 + 21,52 | | 4 |

NEW

Täytteet

Kumivahvike mallille MOD 0291 / 0292 / 0293 (ruostumaton teräs)



4 kpl MOD 0291 ja 0292
2 kpl MOD 0293

Sisältää ruuvit lasin kiristystä varten

MOD 5091

| | | | |
|----------------------|---------------|--|---|
| Lisävarusteet | | | |
| Laminoidulle lasille | T | | |
| 205091-18 | 16,76 + 17,52 | | 4 |
| 205091-22 | 20,76 + 21,52 | | 4 |

NEW

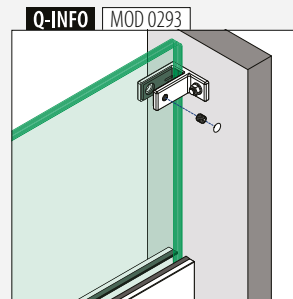
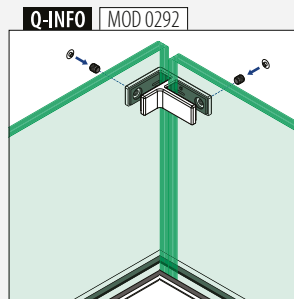
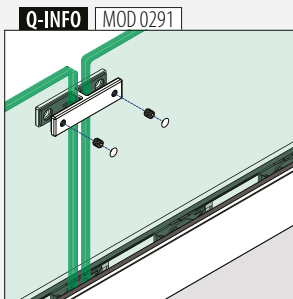



REUNASUOJUS
- U-LISTAT

166

U-PROFILI

167, 168



URAJOHTEET
suorakaide

176



URAJOHTEET
pyöreä

169



Q-railing

Reunan suojaus

Reunasuojus - U-listat

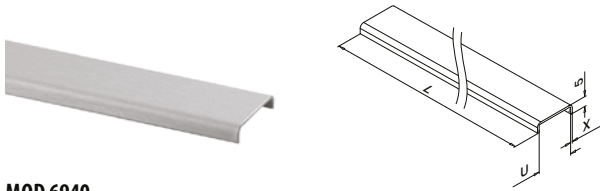

MOD 6940

| Alumiini | Raaka | | | | |
|------------------|----------------------|------|-----|---------------|-----------|
| | U | Q | X | T | |
| 166940-050-18-00 | 18,5 | Q-98 | 1,5 | 16,76 - 17,52 | L = 5 m |
| Alumiini | Harjattu, anodisoitu | | | | |
| OUTDOOR | | | | | |
| 166940-025-18-18 | 18,5 | Q-98 | 1,5 | 16,76 - 17,52 | L = 2,5 m |
| 166940-025-22-18 | 22,5 | Q-99 | 1,5 | 20,76 - 21,52 | L = 2,5 m |
| 166940-050-18-18 | 18,5 | Q-98 | 1,5 | 16,76 - 17,52 | L = 5 m |
| 166940-050-22-18 | 22,5 | Q-99 | 1,5 | 20,76 - 21,52 | L = 5 m |
| Alumiini | Black Line | | | | |
| OUTDOOR | | | | | |
| 166940-025-18-82 | 18,5 | Q-98 | 1,5 | 16,76 - 17,52 | L = 2,5 m |

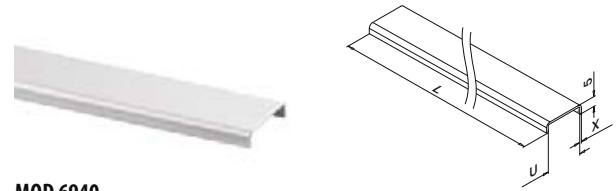

MOD 6940

| 316 | Satiini | | | | |
|------------------|---------|-------|---|---------------|-----------|
| OUTDOOR | U | Q | X | T | |
| 146940-025-18-12 | 18,5 | Q-98 | 1 | 16,76 - 17,52 | L = 2,5 m |
| 146940-025-22-12 | 22,5 | Q-99 | 1 | 20,76 - 21,52 | L = 2,5 m |
| 146940-050-14-12 | 14,5 | Q-111 | 1 | 12,76 - 13,52 | L = 5 m |
| 146940-050-18-12 | 18,5 | Q-98 | 1 | 16,76 - 17,52 | L = 5 m |
| 146940-050-22-12 | 22,5 | Q-99 | 1 | 20,76 - 21,52 | L = 5 m |
| 146940-050-26-12 | 26,5 | Q-112 | 1 | 24,76 - 25,52 | L = 5 m |

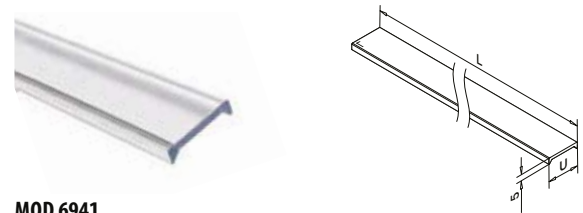

MOD 6941

| Muovi | Läpinäkyvä | | | |
|------------------|------------|-------|---------------|-----------|
| INDOOR | U | Q | T | |
| 156941-025-18-03 | 18,5 | Q-122 | 16,76 - 17,52 | L = 2,5 m |

NEW

Reunan suojaus

Kulmat u-listat

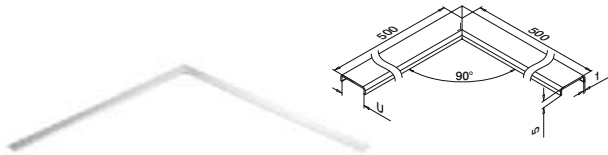

MOD 6340

| 316 | Satiini | | |
|---------------|---------|---------------|---|
| OUTDOOR | U | T | |
| 146340-500-18 | 18,5 | 16,76 - 17,52 | 1 |
| 146340-500-22 | 22,5 | 20,76 - 21,52 | 1 |
| 146340-500-26 | 26,5 | 24,76 - 25,52 | 1 |



Q-INFO Alumiini MOD 6940

| | | |
|----------|-------------------------|------------------------------|
| | | |
| 00 Raaka | 18 Harjattu, anodisoitu | 82 RAL 9005 Jauhepinnoitettu |

Q-INFO

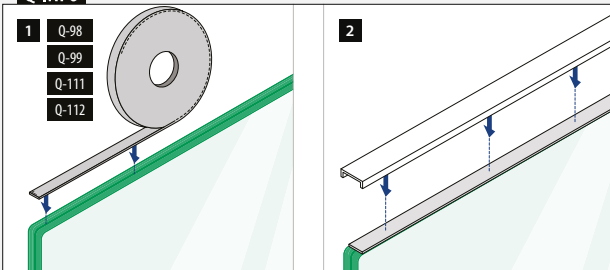

Q-INFO MOD 6940

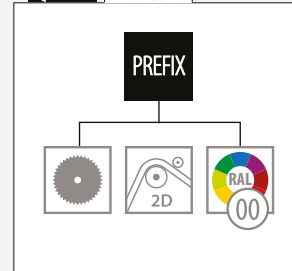

Q-INFO 316 MOD 6340 / 6940

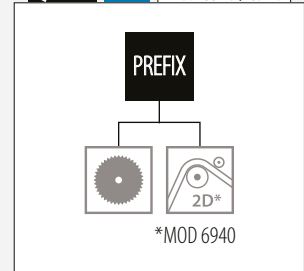

Q-INFO

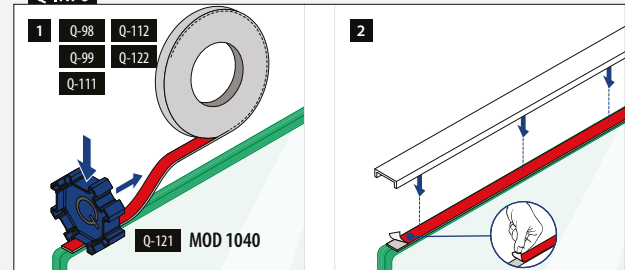

Reunasuojus - U-profiili

Suorakaide

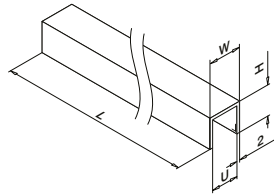
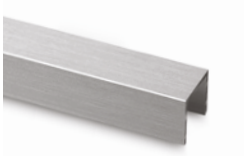

MOD 6944

| Alumiini | | Harjattu, anodisoitu | | | | | |
|------------------|-------|----------------------|---------------|-------|----|---------|--|
| OUTDOOR | U | Q | T | W | H | | |
| 166944-050-13-18 | 13,25 | Q-111 | 12,76 | 17,25 | 15 | L = 5 m | |
| 166944-050-18-18 | 18 | Q-98 | 16,76 - 17,52 | 22 | 20 | L = 5 m | |
| 166944-050-22-18 | 22 | Q-99 | 21,52 | 26 | 20 | L = 5 m | |

| Alumiini | | Black Line | | | | | |
|----------------------|-------|------------|---------------|-------|----|---------|--|
| OUTDOOR | U | Q | T | W | H | | |
| NEW 166944-050-13-82 | 13,25 | Q-111 | 12,76 | 17,25 | 15 | L = 5 m | |
| NEW 166944-050-18-82 | 18 | Q-98 | 16,76 - 17,52 | 22 | 20 | L = 5 m | |
| NEW 166944-050-22-82 | 22 | Q-99 | 21,52 | 26 | 20 | L = 5 m | |



U-profiili

Suorakaide

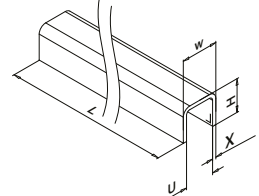

MOD 6960

| 304 | | Satiini | | | | | |
|------------------|----|---------|-----------|----|----|---------|--|
| INDOOR | U | X | T | W | H | | |
| 136960-050-24-12 | 24 | 3 | 8 - 21,52 | 30 | 27 | L = 5 m | |

| 316 | | Satiini | | | | | |
|------------------|----|---------|-----------|----|----|---------|--|
| OUTDOOR | U | X | T | W | H | | |
| 146960-050-24-12 | 24 | 3 | 8 - 21,52 | 30 | 27 | L = 5 m | |
| 146960-050-34-12 | 34 | 3 | 8 - 31,52 | 40 | 37 | L = 5 m | |

| 316 | | Black Line | | | | | |
|----------------------|----|------------|-----------|----|----|---------|--|
| OUTDOOR | U | X | T | W | H | | |
| NEW 146960-050-24-82 | 24 | 3 | 8 - 21,52 | 30 | 27 | L = 5 m | |

MOD 6961

| 304 | | Satiini | | | | | |
|------------------|----|---------|-----------|----|----|---------|--|
| INDOOR | U | X | T | W | H | | |
| 136961-050-24-12 | 24 | 2 | 8 - 21,52 | 28 | 26 | L = 5 m | |

| 316 | | Satiini | | | | | |
|------------------|----|---------|-----------|----|----|---------|--|
| OUTDOOR | U | X | T | W | H | | |
| 146961-050-24-12 | 24 | 2 | 8 - 21,52 | 28 | 26 | L = 5 m | |
| 146961-050-34-12 | 34 | 2 | 8 - 31,52 | 38 | 36 | L = 5 m | |



Q-INFO MOD 6944

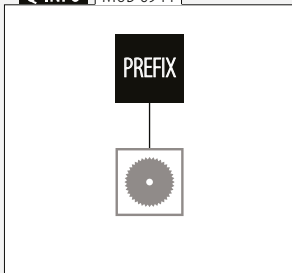

Q-INFO Alumiini



Q-INFO MOD 6960 / 6961

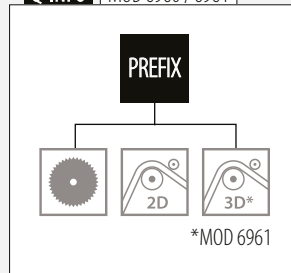

Q-INFO 304 316



Q-INFO

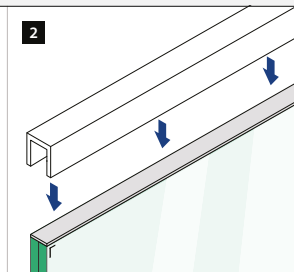
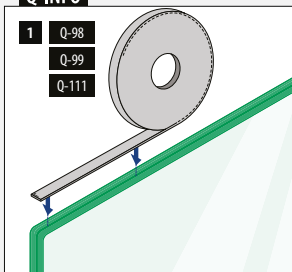

Q-INFO MOD 6960 / 6961

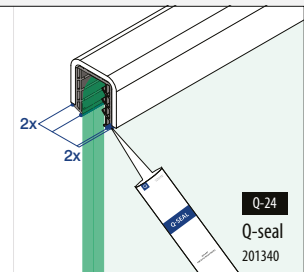
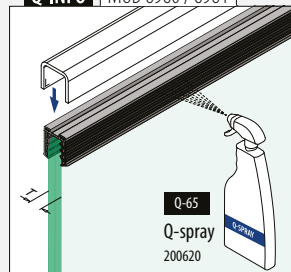

U-profiili

Kulmat

Suorakaide



MOD 6362

| 316 | | Satiini | | | | | |
|--------------|----|---------|-----------|----|----|---|--|
| OUTDOOR | U | X | T | W | H | ☐ | |
| 146362-24-12 | 24 | 3 | 8 - 21,52 | 30 | 27 | 1 | |
| 146362-34-12 | 34 | 3 | 8 - 31,52 | 40 | 37 | 1 | |

| 316 | | Black Line | | | | | |
|--------------|----|------------|-----------|----|----|---|--|
| OUTDOOR | U | X | T | W | H | ☐ | |
| 146362-24-82 | 24 | 3 | 8 - 21,52 | 30 | 27 | 1 | |

MOD 6361

| 316 | | Satiini | | | | | |
|-----------|----|---------|-----------|----|----|---|--|
| OUTDOOR | U | X | T | W | H | ☐ | |
| 146361-24 | 24 | 2 | 8 - 21,52 | 28 | 26 | 1 | |
| 146361-34 | 34 | 2 | 8 - 31,52 | 38 | 36 | 1 | |

U-profiili

Päätytulpat

Suorakaide

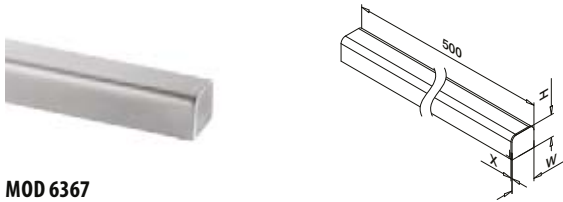

MOD 6367

| 316 | | Satiini | | | | | |
|--------------|----|---------|-----------|----|----|---|--|
| OUTDOOR | U | X | T | W | H | ☐ | |
| 146367-24-12 | 24 | 3 | 8 - 21,52 | 30 | 27 | 1 | |
| 146367-34-12 | 34 | 3 | 8 - 31,52 | 40 | 37 | 1 | |

| 316 | | Black Line | | | | | |
|--------------|----|------------|-----------|----|----|---|--|
| OUTDOOR | U | X | T | W | H | ☐ | |
| 146367-24-82 | 24 | 3 | 8 - 21,52 | 30 | 27 | 1 | |

MOD 6366

| 316 | | Satiini | | | | | |
|-----------|----|---------|-----------|----|----|---|--|
| OUTDOOR | U | X | T | W | H | ☐ | |
| 146366-24 | 24 | 2 | 8 - 21,52 | 28 | 26 | 1 | |
| 146366-34 | 34 | 2 | 8 - 31,52 | 38 | 36 | 1 | |

U-profiili

Kumivahvike



MOD 5124

Lisävarusteet

U = 24 mm

| Monoliittinen lasi | T | ☐ |
|--------------------|--------|---------|
| 205124-050-08 | 8 - 10 | L = 5 m |
| 205124-050-11 | 12 | L = 5 m |
| 205124-050-15 | 15 | L = 5 m |
| 205124-050-19 | 19 | L = 5 m |

Laminoidulle lasille

| | | |
|---------------|---------------|---------|
| 205124-050-08 | 8,76 - 10,76 | L = 5 m |
| 205124-050-11 | 11,52 - 13,52 | L = 5 m |
| 205124-050-17 | 16,76 - 17,52 | L = 5 m |
| 205124-050-92 | 20,76 - 21,52 | L = 5 m |

MOD 5134

Lisävarusteet

U = 34 mm

| Monoliittinen lasi | T | ☐ |
|--------------------|--------|---------|
| 205134-050-08 | 8 - 10 | L = 5 m |
| 205134-050-11 | 12 | L = 5 m |
| 205134-050-19 | 19 | L = 5 m |

Laminoidulle lasille

| | | |
|---------------|---------------|---------|
| 205134-050-08 | 8,76 - 10,76 | L = 5 m |
| 205134-050-11 | 11,52 - 13,52 | L = 5 m |
| 205134-050-17 | 16,76 - 17,52 | L = 5 m |
| 205134-050-22 | 20,76 - 21,52 | L = 5 m |
| 205134-050-24 | 24,76 - 25,52 | L = 5 m |
| 205134-050-32 | 31,52 | L = 5 m |

Q-INFO 304 316



Q-INFO MOD 6366 / 6367

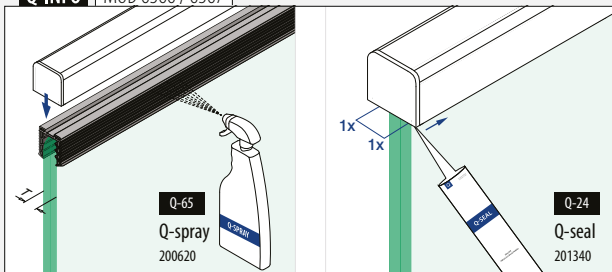

Q-INFO MOD 6361 / 6362

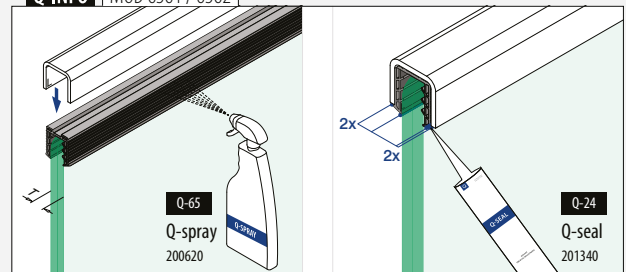

Urajohteet

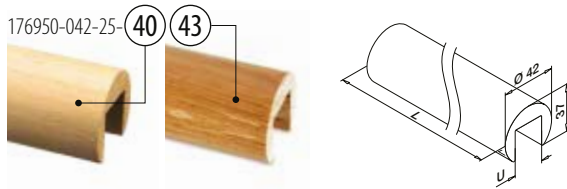

MOD 6950

| | | | |
|------------------|----------|--|-----------|
| Pyökki | Lakattu | | |
| INDOOR | U | | |
| 176950-042-25-40 | 24 | | L = 2,5 m |
| Tammi | Lakattu | | |
| INDOOR | | | |
| 176950-042-25-43 | 24 | | L = 2,5 m |

PREFIX

Liittimet



MOD 6791

| | | | |
|---------------|---------|------------|---|
| 304 | Satiini | | |
| INDOOR | Ø | | |
| 176791-042 | 42,0 | QS-49 471 | 2 |



Päättytulpat



MOD 6729

| | | | |
|---------------|------------|--|---|
| 304 | Satiini | | |
| INDOOR | | | |
| 176729-042 | QS-49 471 | | 2 |



Puu on luonnontuote. Värit saattavat poiketa.

Kumivahvike



MOD 5124

| | | |
|---------------------------|----------|---------|
| Lisävarusteet | | |
| U = 24 mm | | |
| Monoliittinen lasi | T | |
| 205124-050-08 | 8 - 10 | L = 5 m |
| 205124-050-11 | 12 | L = 5 m |
| 205124-050-15 | 15 | L = 5 m |
| 205124-050-19 | 19 | L = 5 m |

Laminoidulle lasille

| | | |
|--------------------------|---------------|---------|
| 205124-050-08 | 8,76 - 10,76 | L = 5 m |
| 205124-050-11 | 11,52 - 13,52 | L = 5 m |
| 205124-050-17 | 16,76 - 17,52 | L = 5 m |
| NEW 205124-050-92 | 20,76 - 21,52 | L = 5 m |

Lisävarusteet

Poraussapluuna



MOD 1024

| | | |
|----------------------|----------|---|
| Lisävarusteet | Q | |
| 201024-042 | Q-20 | 1 |

Q-INFO MOD 6950

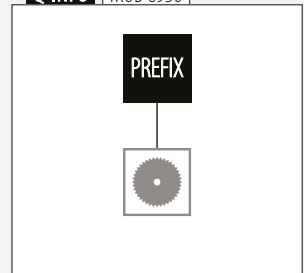

Q-INFO MOD 6950

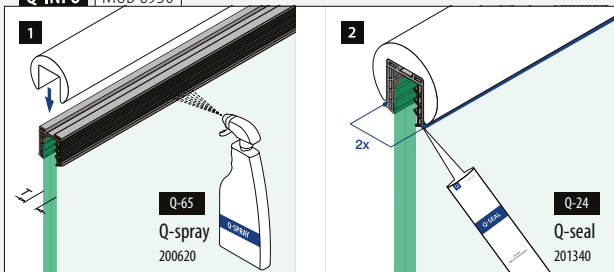

Q-INFO MOD 6729 / 1024

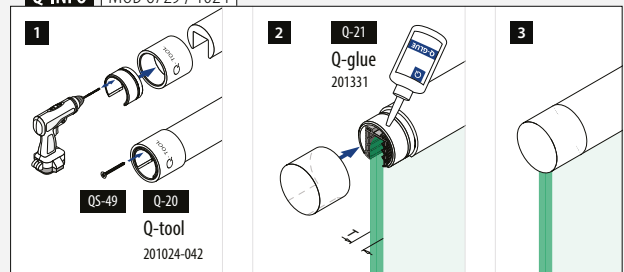

Ura- ja käsijohteet

Urajohteet

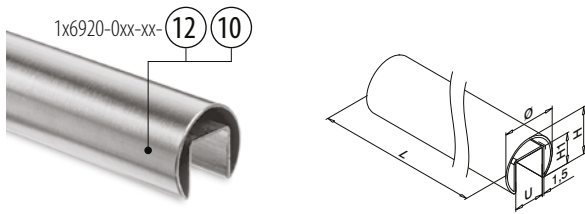

MOD 6920

Ø 42,4 mm

| 304 | | Satiini | | | |
|------------------|----|---------|----|-----------|--|
| INDOOR | U | H | H1 | | |
| 136920-042-25-12 | 24 | 37 | 24 | L = 2,5 m | |
| 136920-042-50-12 | 24 | 37 | 24 | L = 5 m | |

SELL
OUT

| 316 | | Satiini | | | |
|------------------|----|---------|----|---------|--|
| OUTDOOR | U | H | H1 | | |
| 146920-042-50-12 | 24 | 37 | 24 | L = 5 m | |

| 316 | | Kiillotettu | | | |
|------------------|----|-------------|----|---------|--|
| OUTDOOR | U | H | H1 | | |
| 146920-042-50-10 | 24 | 37 | 24 | L = 5 m | |

Ø 48,3 mm

| 304 | | Satiini | | | |
|------------------|----|---------|----|---------|--|
| INDOOR | U | H | H1 | | |
| 136920-048-50-12 | 27 | 42,6 | 30 | L = 5 m | |

| 316 | | Satiini | | | |
|------------------|----|---------|----|---------|--|
| OUTDOOR | U | H | H1 | | |
| 146920-048-50-12 | 27 | 42,6 | 30 | L = 5 m | |

Ø 60,3 mm

| 304 | | Satiini | | | |
|------------------|----|---------|----|---------|--|
| INDOOR | U | H | H1 | | |
| 136920-060-50-12 | 34 | 53 | 34 | L = 5 m | |

| 316 | | Satiini | | | |
|------------------|----|---------|----|---------|--|
| OUTDOOR | U | H | H1 | | |
| 146920-060-50-12 | 34 | 53 | 34 | L = 5 m | |



Ura- ja käsijohteet

Kumivahvike



MOD 5124

Lisävarusteet

U = 24 mm

| Monoliittinen lasi | T | |
|--------------------|--------|---------|
| 205124-050-08 | 8 - 10 | L = 5 m |
| 205124-050-11 | 12 | L = 5 m |
| 205124-050-15 | 15 | L = 5 m |
| 205124-050-19 | 19 | L = 5 m |

| | | |
|---------------|--------|----------|
| 205124-250-08 | 8 - 10 | L = 25 m |
| 205124-250-11 | 12 | L = 25 m |
| 205124-250-15 | 15 | L = 25 m |
| 205124-250-19 | 19 | L = 25 m |

Laminoidulle lasille

| | | |
|-------------------|---------------|---------|
| 205124-050-08 | 8,76 - 10,76 | L = 5 m |
| 205124-050-11 | 11,52 - 13,52 | L = 5 m |
| 205124-050-17 | 16,76 - 17,52 | L = 5 m |
| NEW 205124-050-92 | 20,76 - 21,52 | L = 5 m |

| | | |
|-------------------|---------------|----------|
| 205124-250-08 | 8,76 - 10,76 | L = 25 m |
| 205124-250-11 | 11,52 - 13,52 | L = 25 m |
| 205124-250-17 | 16,76 - 17,52 | L = 25 m |
| NEW 205124-250-92 | 20,76 - 21,52 | L = 25 m |

MOD 5127

Lisävarusteet

U = 27 mm

| Monoliittinen lasi | T | |
|--------------------|--------|---------|
| 205127-050-08 | 8 - 10 | L = 5 m |
| 205127-050-11 | 12 | L = 5 m |
| 205127-050-15 | 15 | L = 5 m |
| 205127-050-19 | 19 | L = 5 m |

Laminoidulle lasille

| | | |
|---------------|---------------|---------|
| 205127-050-08 | 8,76 - 10,76 | L = 5 m |
| 205127-050-11 | 11,52 - 13,52 | L = 5 m |
| 205127-050-15 | 16,76 - 17,52 | L = 5 m |
| 205127-050-22 | 20,76 - 21,52 | L = 5 m |
| 205127-050-24 | 24,76 - 25,52 | L = 5 m |

MOD 5134

Lisävarusteet

U = 34 mm

| Monoliittinen lasi | T | |
|--------------------|--------|---------|
| 205134-050-08 | 8 - 10 | L = 5 m |
| 205134-050-11 | 12 | L = 5 m |
| 205134-050-19 | 15 | L = 5 m |

Laminoidulle lasille

| | | |
|---------------|---------------|---------|
| 205134-050-08 | 8,76 - 10,76 | L = 5 m |
| 205134-050-11 | 11,52 - 13,52 | L = 5 m |
| 205134-050-17 | 16,76 - 17,52 | L = 5 m |
| 205134-050-22 | 20,76 - 21,52 | L = 5 m |
| 205134-050-24 | 24,76 - 25,52 | L = 5 m |
| 205134-050-32 | 31,52 | L = 5 m |

Q-INFO MOD 6920

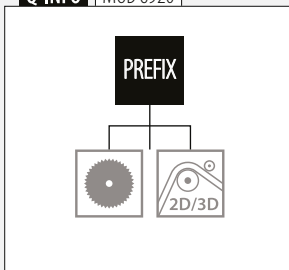

Q-INFO 316

SELL
OUT

Vain niin kauan kuin varastoa riittää.

Liittimet

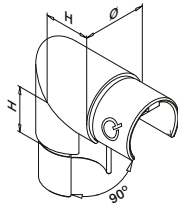

MOD 6303

| 304 Satiini | | | | |
|---------------|------------|----|---|--|
| INDOOR | Ø | H | ☐ | |
| 136303-042-12 | 42,4 x 1,5 | 30 | 2 | |
| 316 Satiini | | | | |
| OUTDOOR | Ø | H | ☐ | |
| 146303-042-12 | 42,4 x 1,5 | 30 | 2 | |

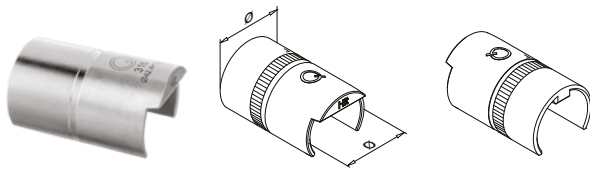

MOD 6792 - EASY HIT®

| 304 Raaka | | | |
|------------|---------------|---|--|
| INDOOR | Putken Ø: lle | ☐ | |
| 136792-042 | 42,4 x 1,5 | 2 | |
| 136792-048 | 48,3 x 1,5 | 2 | |
| 316 Raaka | | | |
| OUTDOOR | Putken Ø: lle | ☐ | |
| 146792-042 | 42,4 x 1,5 | 2 | |
| 146792-048 | 48,3 x 1,5 | 2 | |
| 146792-060 | 60,3 x 1,5 | 2 | |

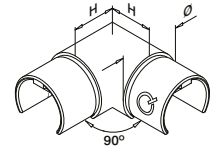

MOD 6313

| 304 Satiini | | | | |
|-----------------|------------|----|---|--|
| INDOOR | Ø | H | ☐ | |
| 136313-042-12 | 42,4 x 1,5 | 30 | 2 | |
| 136313-048-12 | 48,3 x 1,5 | 35 | 2 | |
| 136313-060-12 | 60,3 x 1,5 | 40 | 2 | |
| 316 Satiini | | | | |
| OUTDOOR | Ø | H | ☐ | |
| 146313-042-12 | 42,4 x 1,5 | 30 | 2 | |
| 146313-048-12 | 48,3 x 1,5 | 35 | 2 | |
| 146313-060-12 | 60,3 x 1,5 | 40 | 2 | |
| 316 Kiillotettu | | | | |
| OUTDOOR | Ø | H | ☐ | |
| 146313-042-10 | 42,4 x 1,5 | 30 | 2 | |

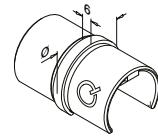

MOD 6790

| 304 Satiini | | | |
|-----------------|---------------|---|--|
| INDOOR | Putken Ø: lle | ☐ | |
| 136790-042-12 | 42,4 x 1,5 | 2 | |
| 136790-048-12 | 48,3 x 1,5 | 2 | |
| 136790-060-12 | 60,3 x 1,5 | 2 | |
| 316 Satiini | | | |
| OUTDOOR | Putken Ø: lle | ☐ | |
| 146790-042-12 | 42,4 x 1,5 | 2 | |
| 146790-048-12 | 48,3 x 1,5 | 2 | |
| 316 Kiillotettu | | | |
| OUTDOOR | Putken Ø: lle | ☐ | |
| 146790-042-10 | 42,4 x 1,5 | 2 | |



Q-INFO | MOD 6792

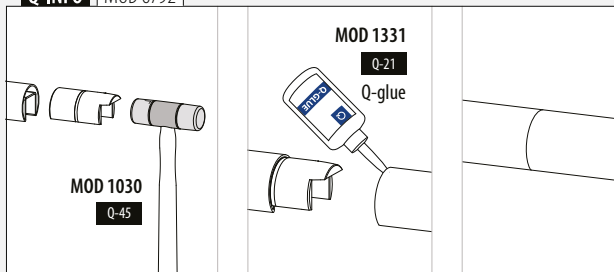



25–55°
Alaspäin

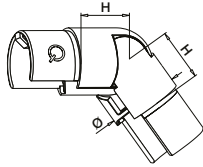

25–55°
Ylöspäin

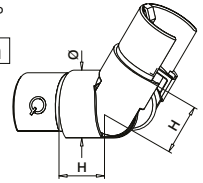

MOD 6302

304 Satiini

| INDOOR | Ø | H | |
|------------------|------------|----|---|
| 136302-042-02-12 | 42,4 x 1,5 | 30 | 2 |
| 136302-048-02-12 | 48,3 x 1,5 | 35 | 2 |
| 136302-060-02-12 | 60,3 x 1,5 | 40 | 2 |

SELL
OUT

316 Satiini

| OUTDOOR | Ø | H | |
|------------------|------------|----|---|
| 146302-042-02-12 | 42,4 x 1,5 | 30 | 2 |
| 146302-048-02-12 | 48,3 x 1,5 | 35 | 2 |
| 146302-060-02-12 | 60,3 x 1,5 | 40 | 2 |

316 Kiillotettu

| OUTDOOR | Ø | H | |
|------------------|------------|----|---|
| 146302-042-02-10 | 42,4 x 1,5 | 30 | 2 |



MOD 6302

304 Satiini

| INDOOR | Ø | H | |
|------------------|------------|----|---|
| 136302-042-01-12 | 42,4 x 1,5 | 30 | 2 |
| 136302-048-01-12 | 48,3 x 1,5 | 35 | 2 |
| 136302-060-01-12 | 60,3 x 1,5 | 40 | 2 |

SELL
OUT

316 Satiini

| OUTDOOR | Ø | H | |
|------------------|------------|----|---|
| 146302-042-01-12 | 42,4 x 1,5 | 30 | 2 |
| 146302-048-01-12 | 48,3 x 1,5 | 35 | 2 |
| 146302-060-01-12 | 60,3 x 1,5 | 40 | 2 |

316 Kiillotettu

| OUTDOOR | Ø | H | |
|------------------|------------|----|---|
| 146302-042-01-10 | 42,4 x 1,5 | 30 | 2 |



+40° / -95°
Vaakasuora

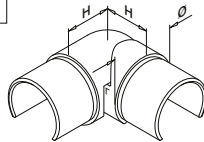

MOD 6312

304 Satiini

| INDOOR | Ø | H | |
|---------------|------------|----|---|
| 136312-042-12 | 42,4 x 1,5 | 27 | 2 |
| 136312-048-12 | 48,3 x 1,5 | 30 | 2 |

316 Satiini

| OUTDOOR | Ø | H | |
|---------------|------------|----|---|
| 146312-042-12 | 42,4 x 1,5 | 27 | 2 |
| 146312-048-12 | 48,3 x 1,5 | 30 | 2 |

NEW



Q-INFO 316

10

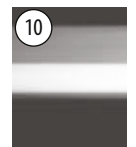

Kiillotettu

12



Satiini

SELL
OUT

Vain niin kauan kuin varastoa riittää.

Ura-ja käsijohteet

Urajohde-putki -adapteri

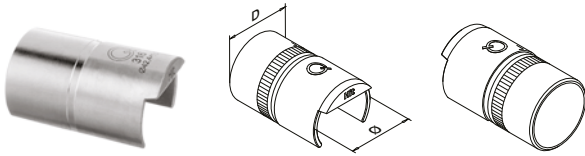

MOD 5793 - EASY HIT®

| 316 Raaka | Putken D: lle | Putken Ø: lle | |
|----------------|---------------|---------------|---|
| OUTDOOR | | | |
| 145793-042 | 42,4 x 2,0 | 42,4 x 1,5 | 2 |
| 145793-048 | 48,3 x 2,0 | 48,3 x 1,5 | 2 |



Kansainvälinen käyttömallisuus

Ura-ja käsijohteet

Pyöristetyt putkenpäät



MOD 6738

| 304 Satiini | Putken Ø: lle | L | |
|---------------|---------------|----|---|
| INDOOR | | | |
| 136738-042-12 | 42,4 x 1,5 | 60 | 2 |
| 136738-048-12 | 48,3 x 1,5 | 65 | 2 |

| 316 Satiini | Putken Ø: lle | L | |
|----------------|---------------|----|---|
| OUTDOOR | | | |
| 146738-042-12 | 42,4 x 1,5 | 60 | 2 |



Kansainvälinen käyttömallisuus

Ura-ja käsijohteet

Päätitulpat



MOD 6732

| 304 Satiini | Putken Ø: lle | |
|---------------|---------------|---|
| INDOOR | | |
| 136732-042-12 | 42,4 x 1,5 | 2 |
| 136732-048-12 | 48,3 x 1,5 | 2 |
| 136732-060-12 | 60,3 x 1,5 | 2 |

SELL
OUT

| 316 Satiini | Putken Ø: lle | |
|----------------|---------------|---|
| OUTDOOR | | |
| 146732-042-12 | 42,4 x 1,5 | 2 |
| 146732-048-12 | 48,3 x 1,5 | 2 |
| 146732-060-12 | 60,3 x 1,5 | 2 |

| 316 Kiillotettu | Putken Ø: lle | |
|-----------------|---------------|---|
| OUTDOOR | | |
| 146732-042-10 | 42,4 x 1,5 | 2 |



Ura-ja käsijohteet

Seinälaipat

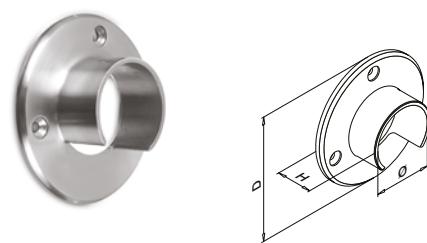

MOD 6505

| 304 Satiini | Malleille Ø | D | H | | |
|---------------|-------------|-----|----|------|-------|
| INDOOR | | | | | |
| 136505-042-12 | 42,4 | 90 | 30 | Q5-5 | 471 2 |
| 136505-048-12 | 48,3 | 95 | 35 | Q5-5 | 471 2 |
| 136505-060-12 | 60,3 | 107 | 35 | Q5-5 | 471 2 |

SELL
OUT

| 316 Satiini | Malleille Ø | D | H | | |
|----------------|-------------|-----|----|------|-------|
| OUTDOOR | | | | | |
| 146505-042-12 | 42,4 | 90 | 30 | Q5-6 | 471 2 |
| 146505-048-12 | 48,3 | 95 | 35 | Q5-6 | 471 2 |
| 146505-060-12 | 60,3 | 107 | 35 | Q5-6 | 471 2 |

| 316 Kiillotettu | Malleille Ø | D | H | | |
|-----------------|-------------|----|----|------|-------|
| OUTDOOR | | | | | |
| 146505-042-10 | 42,4 | 90 | 30 | Q5-6 | 471 2 |



Q-INFO MOD 6738

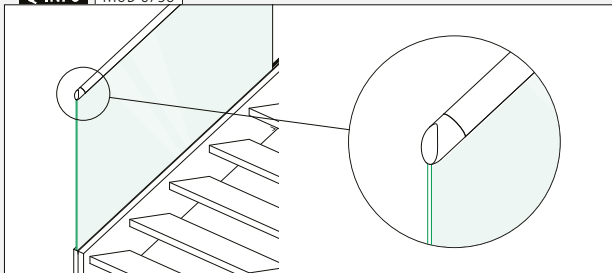

Q-INFO MOD 5793

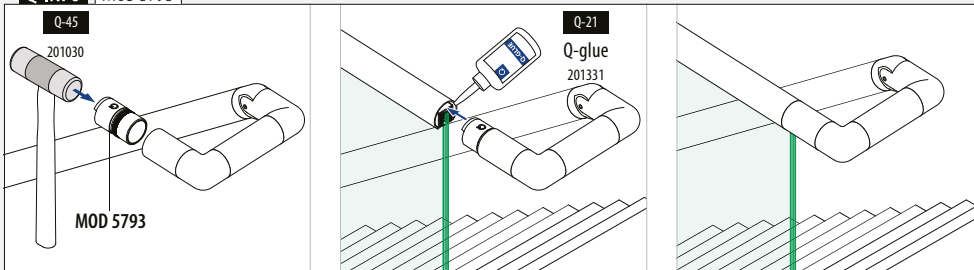

Ura- ja käsijohteet

Urajohteet

166920-042-50-00 18

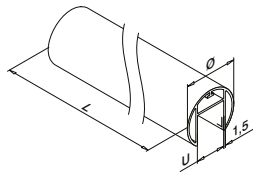
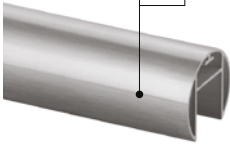

MOD 6920

| Alumiini | Raaka | U | Ø | |
|------------------|----------------------|----|------|---------|
| 166920-042-50-00 | | 24 | 42,4 | L = 5 m |
| Alumiini | Harjattu, anodisoitu | | | |
| OUTDOOR | | | | |
| 166920-042-50-18 | | 24 | 42,4 | L = 5 m |



Kansainvälinen käyttömallisuoja

Ura- ja käsijohteet

Kulmat

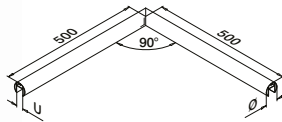

MOD 6320

| Alumiini | Raaka | U | Ø | |
|----------------|----------------------|----|------------|---|
| 166320-042-00 | | 24 | 42,4 x 1,5 | 1 |
| Alumiini | Harjattu, anodisoitu | | | |
| OUTDOOR | | | | |
| 166320-042-18 | | 24 | 42,4 x 1,5 | 1 |

Kansainvälinen käyttömallisuoja

Ura- ja käsijohteet

Päättyulpat

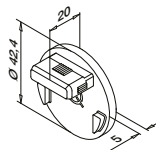

MOD 6732 - EASY HIT®

| Alumiini | Raaka | Malleille Ø | |
|----------------|----------------------|-------------|---|
| 166732-042-00 | | 42,4 x 1,5 | 2 |
| Alumiini | Harjattu, anodisoitu | | |
| OUTDOOR | | | |
| 166732-042-18 | | 42,4 x 1,5 | 2 |



Kansainvälinen käyttömallisuoja

Ura- ja käsijohteet

Kumivahvike

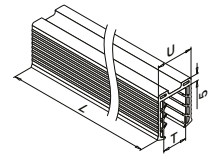
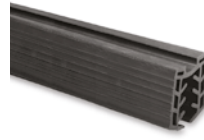

MOD 5124

Lisävarusteet

U = 24 mm

| Monoliittinen lasi | T | |
|--------------------|--------|----------|
| 205124-050-08 | 8 - 10 | L = 5 m |
| 205124-050-11 | 12 | L = 5 m |
| 205124-050-15 | 15 | L = 5 m |
| 205124-050-19 | 19 | L = 5 m |
| 205124-250-08 | 8 - 10 | L = 25 m |
| 205124-250-11 | 12 | L = 25 m |
| 205124-250-15 | 15 | L = 25 m |
| 205124-250-19 | 19 | L = 25 m |

Laminoidulle lasille

| | | |
|--------------------------|---------------|----------|
| 205124-050-08 | 8,76 - 10,76 | L = 5 m |
| 205124-050-11 | 11,52 - 13,52 | L = 5 m |
| 205124-050-17 | 16,76 - 17,52 | L = 5 m |
| NEW 205124-050-92 | 20,76 - 21,52 | L = 5 m |
| 205124-250-08 | 8,76 - 10,76 | L = 25 m |
| 205124-250-11 | 11,52 - 13,52 | L = 25 m |
| 205124-250-17 | 16,76 - 17,52 | L = 25 m |
| NEW 205124-250-92 | 20,76 - 21,52 | L = 25 m |

Q-INFO | MOD 6920 / 5124 / 6732

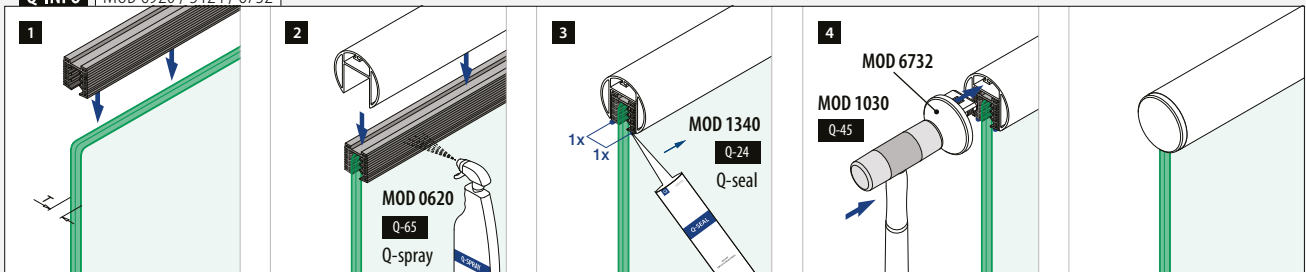

Q-INFO | MOD 6920

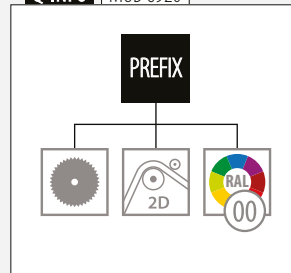

Q-INFO | Alumiini



Liittimet

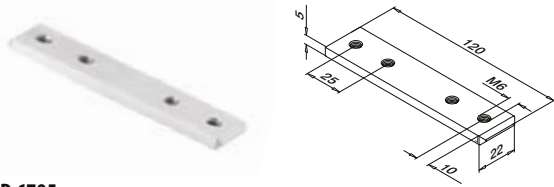

MOD 6795

| | | | |
|-----------------|--------|-----|---|
| Alumiini | Raaka | | |
| 166795-339 | QS-261 | 472 | 2 |



MOD 6311

| | | | |
|-----------------|--------|-----|---|
| Alumiini | Raaka | | |
| 166311-339 | QS-261 | 472 | 2 |

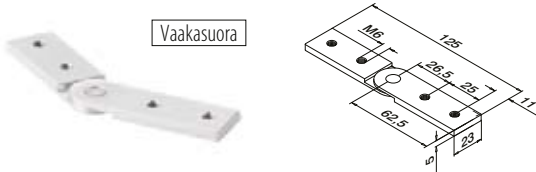

MOD 6797

| | | | |
|-----------------|--------|-----|---|
| Alumiini | Raaka | | |
| 166797 | QS-261 | 472 | 2 |

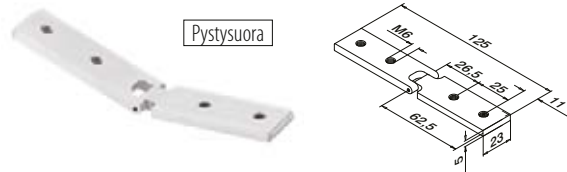

MOD 6798

| | | | |
|-----------------|--------|-----|---|
| Alumiini | Raaka | | |
| 166798 | QS-261 | 472 | 2 |

Q-INFO MOD 6311

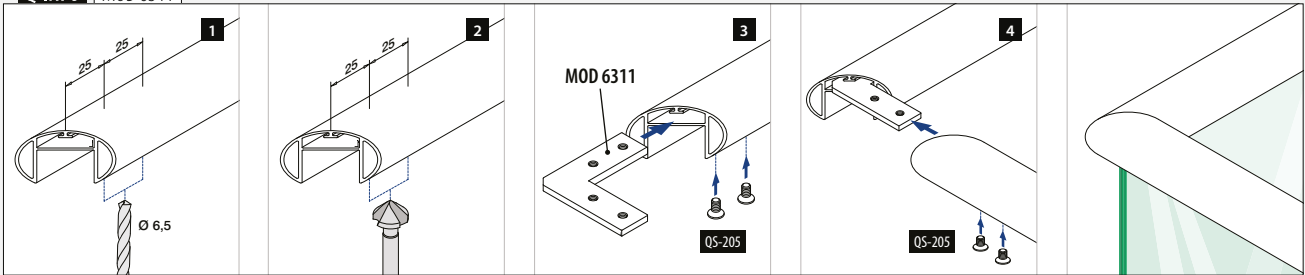

Q-INFO MOD 6797

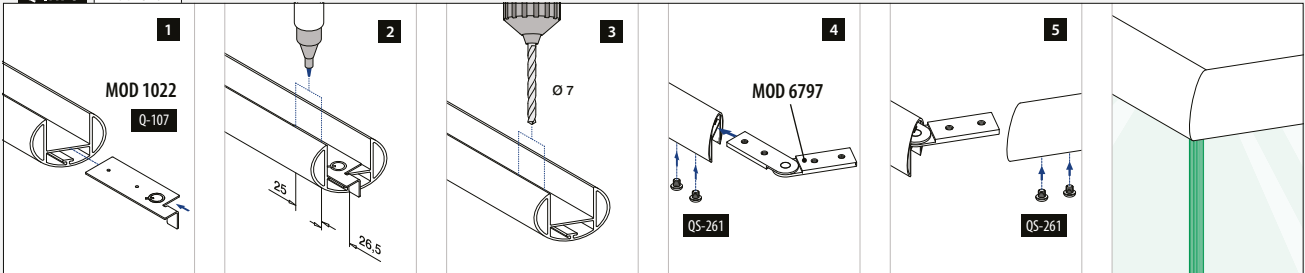

Q-INFO MOD 6798

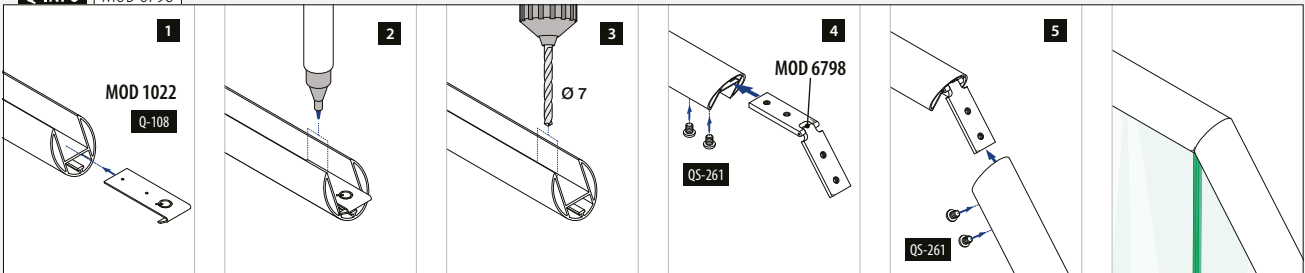

Q-INFO MOD 6798

Ylöspäin

| | | | | | | | | | | |
|------------------|------|------|------|------|------|------|------|------|------|------|
| Leikkaus | 45° | 40° | 35° | 30° | 25° | 20° | 15° | 10° | 5° | 0° |
| Ulkokulma | 90° | 100° | 110° | 120° | 130° | 140° | 150° | 160° | 170° | 180° |
| Etäisyys reunaan | 30,5 | 30,0 | 29,5 | 29,0 | 28,5 | 28,0 | 27,5 | 27,0 | 27,0 | 26,5 |

Alaspäin

| | | | | | | | | | | |
|------------------|------|------|------|------|------|------|------|------|------|------|
| Leikkaus | 0° | 5° | 10° | 15° | 20° | 25° | 30° | 35° | 40° | 45° |
| Sisäkulma | 180° | 170° | 160° | 150° | 140° | 130° | 120° | 110° | 100° | 90° |
| Etäisyys reunaan | 26,5 | 26,5 | 26,0 | 26,0 | 25,5 | 25,5 | 25,0 | 24,5 | 24,5 | 24,0 |

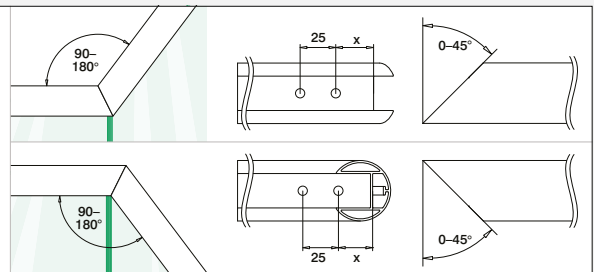

Ura- ja käsijohteet

Urajohteet

Suorakaide

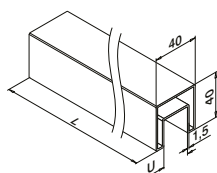

MOD 6924

304 Satiini

INDOOR

| SELL OUT | U | □ | ☐ |
|------------------|----|---------|-----------|
| 136924-040-25-12 | 24 | 40 x 40 | L = 2,5 m |
| 136924-040-50-12 | 24 | 40 x 40 | L = 5 m |

316 Satiini

OUTDOOR

| | | | |
|------------------|----|---------|-----------|
| 146924-040-25-12 | 24 | 40 x 40 | L = 2,5 m |
| 146924-040-50-12 | 24 | 40 x 40 | L = 5 m |



Ura- ja käsijohteet

Kumivahvike

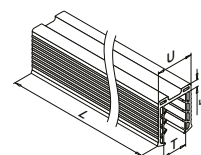
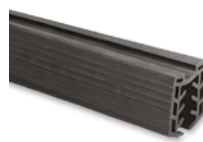

MOD 5124

Lisävarusteet

U = 24 mm

| Monoliittinen lasi | T | ☐ |
|--------------------|--------|----------|
| 205124-050-08 | 8 - 10 | L = 5 m |
| 205124-050-11 | 12 | L = 5 m |
| 205124-050-15 | 15 | L = 5 m |
| 205124-050-19 | 19 | L = 5 m |
| | | |
| 205124-250-08 | 8 - 10 | L = 25 m |
| 205124-250-11 | 12 | L = 25 m |
| 205124-250-15 | 15 | L = 25 m |
| 205124-250-19 | 19 | L = 25 m |

Laminoidulle lasille

| | | |
|--------------------------|---------------|----------|
| 205124-050-08 | 8,76 - 10,76 | L = 5 m |
| 205124-050-11 | 11,52 - 13,52 | L = 5 m |
| 205124-050-17 | 16,76 - 17,52 | L = 5 m |
| NEW 205124-050-92 | 20,76 - 21,52 | L = 5 m |
| | | |
| 205124-250-08 | 8,76 - 10,76 | L = 25 m |
| 205124-250-11 | 11,52 - 13,52 | L = 25 m |
| 205124-250-17 | 16,76 - 17,52 | L = 25 m |
| NEW 205124-250-92 | 20,76 - 21,52 | L = 25 m |

Q-INFO MOD 6924



Q-INFO MOD 6924 / 5124 / 6734

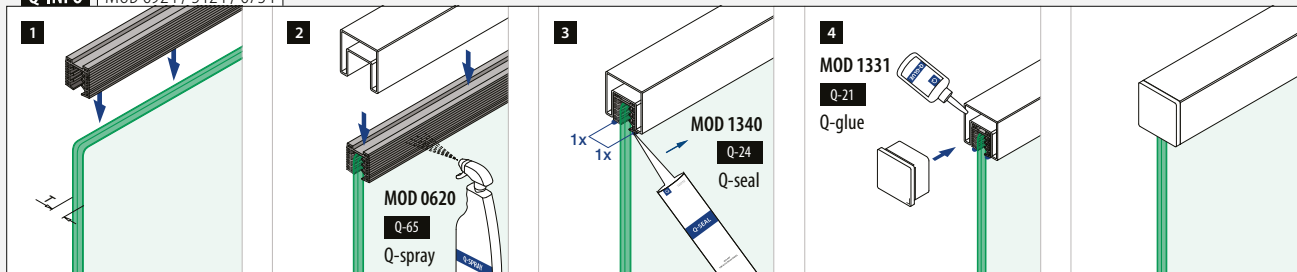

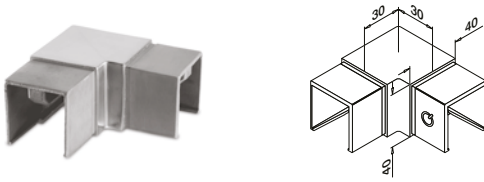
**MOD 6343**

| 304 Satiini | | | |
|---------------|--------------------------|--------------------------|--------------------------|
| INDOOR | <input type="checkbox"/> | <input type="checkbox"/> | <input type="checkbox"/> |
| 136343-040-12 | 40 x 40 | | 2 |
| 316 Satiini | | | |
| OUTDOOR | <input type="checkbox"/> | <input type="checkbox"/> | <input type="checkbox"/> |
| 146343-040-12 | 40 x 40 | | 2 |

**MOD 6794**

| 304 Satiini | | | |
|---------------|--------------------------|--------------------------|--------------------------|
| INDOOR | <input type="checkbox"/> | <input type="checkbox"/> | <input type="checkbox"/> |
| 136794-040-12 | 40 x 40 | | 2 |
| 316 Satiini | | | |
| OUTDOOR | <input type="checkbox"/> | <input type="checkbox"/> | <input type="checkbox"/> |
| 146794-040-12 | 40 x 40 | | 2 |

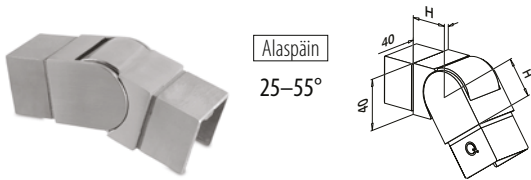
**MOD 6342**

| 304 Satiini | | | |
|------------------|--------------------------|----|--------------------------|
| INDOOR | <input type="checkbox"/> | H | <input type="checkbox"/> |
| 136342-040-02-12 | 40 x 40 | 30 | 2 |
| 316 Satiini | | | |
| OUTDOOR | <input type="checkbox"/> | H | <input type="checkbox"/> |
| 146342-040-02-12 | 40 x 40 | 30 | 2 |

**MOD 6342**

| 304 Satiini | | | |
|------------------|--------------------------|----|--------------------------|
| INDOOR | <input type="checkbox"/> | H | <input type="checkbox"/> |
| 136342-040-01-12 | 40 x 40 | 30 | 2 |
| 316 Satiini | | | |
| OUTDOOR | <input type="checkbox"/> | H | <input type="checkbox"/> |
| 146342-040-01-12 | 40 x 40 | 30 | 2 |

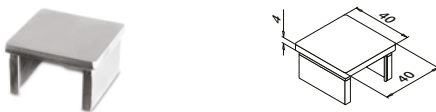
**MOD 6734**

| 304 Satiini | | | |
|---------------|--------------------------|--------------------------|--------------------------|
| INDOOR | <input type="checkbox"/> | <input type="checkbox"/> | <input type="checkbox"/> |
| 136734-040-12 | 40 x 40 | | 2 |
| 316 Satiini | | | |
| OUTDOOR | <input type="checkbox"/> | <input type="checkbox"/> | <input type="checkbox"/> |
| 146734-040-12 | 40 x 40 | | 2 |

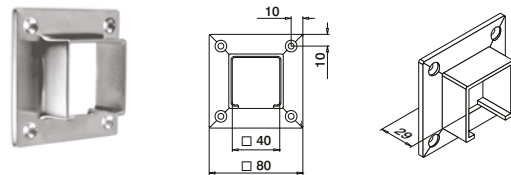
**MOD 6545**

| 304 Satiini | | | |
|---------------|--------------------------|--------------------------|--------------------------|
| INDOOR | <input type="checkbox"/> | <input type="checkbox"/> | <input type="checkbox"/> |
| 136545-040-12 | 40 x 40 | QS-7 471 | 2 |
| 316 Satiini | | | |
| OUTDOOR | <input type="checkbox"/> | <input type="checkbox"/> | <input type="checkbox"/> |
| 146545-040-12 | 40 x 40 | QS-50 471 | 2 |



Ura- ja käsijohteet

Urajohteet

Suorakaide

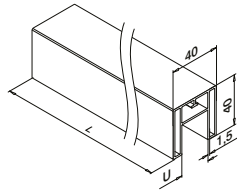
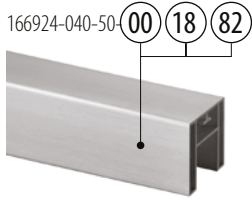

MOD 6924

| Alumiini | Raaka | U | □ | ▢ |
|-----------------------------|----------------------|----|---------|---------|
| 166924-040-50-00 | | 24 | 40 x 40 | L = 5 m |
| Alumiini | Harjattu, anodisoitu | | | |
| OUTDOOR | | | | |
| 166924-040-50-18 | | 24 | 40 x 40 | L = 5 m |
| Alumiini | Black Line | | | |
| OUTDOOR | | | | |
| NEW 166924-040-50-82 | | 24 | 40 x 40 | L = 5 m |



Kansainvälinen käyttömallisuus

Ura- ja käsijohteet

Kumivahvike

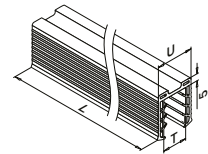
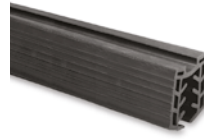

MOD 5124

| Lisävarusteet | U = 24 mm | |
|--------------------------|---------------|---------|
| Monoliittinen lasi | T | ▢ |
| 205124-050-08 | 8 - 10 | L = 5 m |
| 205124-050-11 | 12 | L = 5 m |
| 205124-050-15 | 15 | L = 5 m |
| 205124-050-19 | 19 | L = 5 m |
| Laminoidulle lasille | | |
| 205124-050-08 | 8,76 - 10,76 | L = 5 m |
| 205124-050-11 | 11,52 - 13,52 | L = 5 m |
| 205124-050-17 | 16,76 - 17,52 | L = 5 m |
| NEW 205124-050-92 | 20,76 - 21,52 | L = 5 m |

Ura- ja käsijohteet

Kulmat

Suorakaide

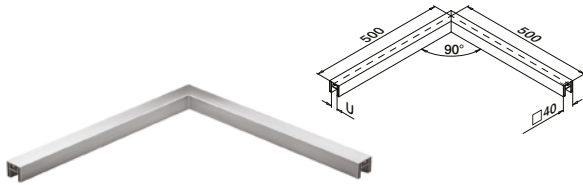

MOD 6324

| Alumiini | Harjattu, anodisoitu | U | □ | ▢ |
|--------------------------|----------------------|----|---------------|---|
| OUTDOOR | | | | |
| 166324-040-18 | | 24 | 40 x 40 x 1,5 | 1 |
| Alumiini | Black Line | | | |
| OUTDOOR | | | | |
| NEW 166324-040-82 | | 24 | 40 x 40 x 1,5 | 1 |

Ura- ja käsijohteet

Päättytulpat

Suorakaide

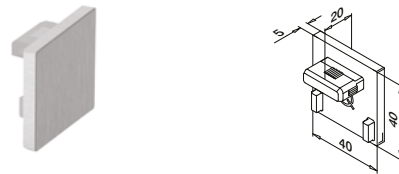

MOD 6734 - EASY HIT®

| Alumiini | Raaka | □ | ▢ |
|--------------------------|----------------------|---------|---|
| 166734-040-00 | | 40 x 40 | 2 |
| Alumiini | Harjattu, anodisoitu | | |
| OUTDOOR | | | |
| 166734-040-18 | | 40 x 40 | 2 |
| Alumiini | Black Line | | |
| OUTDOOR | | | |
| NEW 166734-040-82 | | 40 x 40 | 2 |



Kansainvälinen käyttömallisuus

Q-INFO Alumiini



Q-INFO MOD 6924

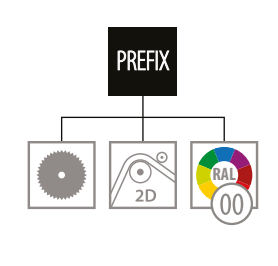

Q-INFO MOD 6924 / 5124 / 6734

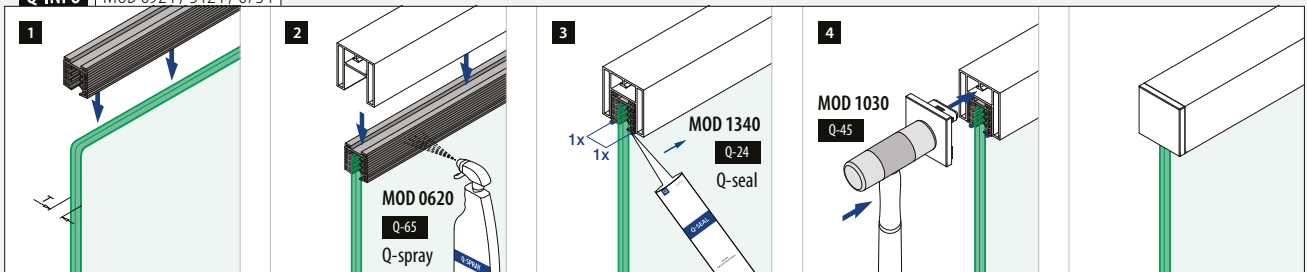

Liittimet

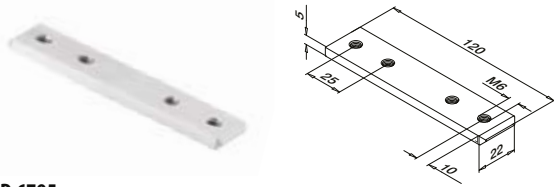

MOD 6795

| | | | |
|-----------------|--------|-----|---|
| Alumiini | Raaka | | |
| 166795-339 | QS-261 | 472 | 2 |

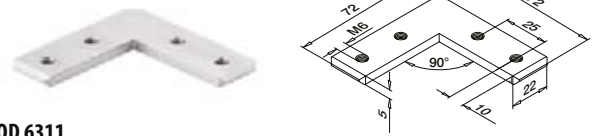

MOD 6311

| | | | |
|-----------------|--------|-----|---|
| Alumiini | Raaka | | |
| 166311-339 | QS-261 | 472 | 2 |

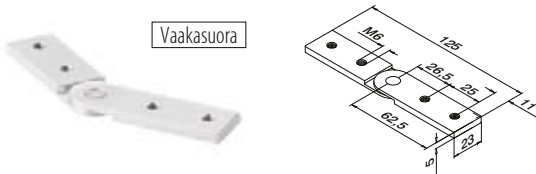

MOD 6797

| | | | |
|-----------------|--------|-----|---|
| Alumiini | Raaka | | |
| 166797 | QS-261 | 472 | 2 |

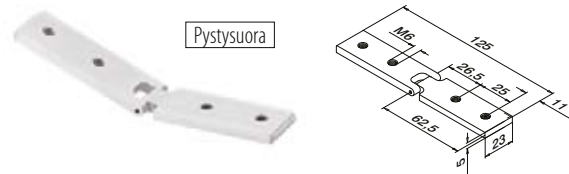

MOD 6798

| | | | |
|-----------------|--------|-----|---|
| Alumiini | Raaka | | |
| 166798 | QS-261 | 472 | 2 |

Q-INFO MOD 6311

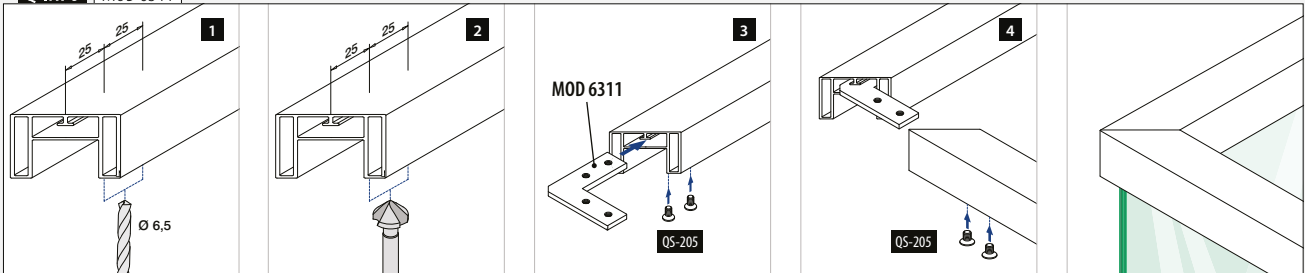

Q-INFO MOD 6797

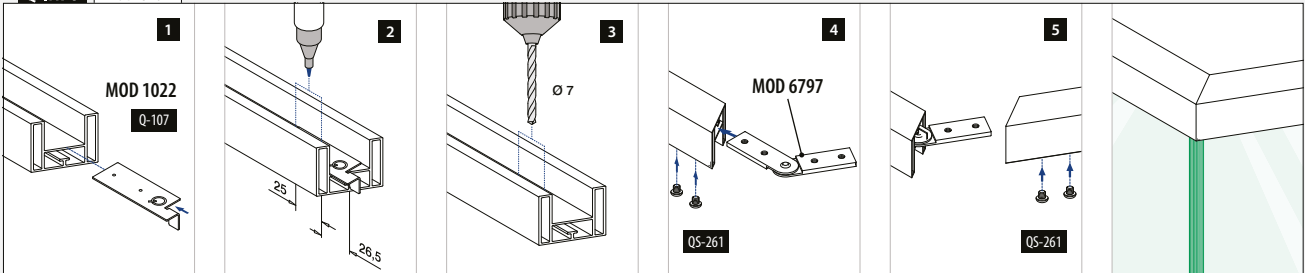

Q-INFO MOD 6798

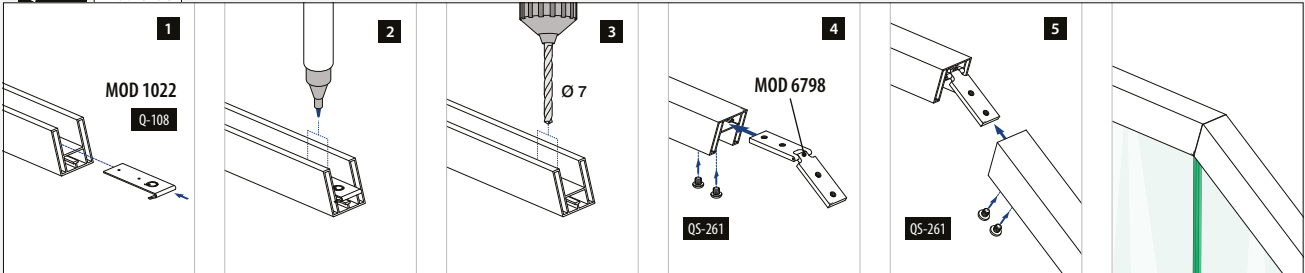

Q-INFO MOD 6798

Ylöspäin

| | | | | | | | | | | |
|------------------|------|------|------|------|------|------|------|------|------|------|
| Leikkaus | 45° | 40° | 35° | 30° | 25° | 20° | 15° | 10° | 5° | 0° |
| Ulkokulma | 90° | 100° | 110° | 120° | 130° | 140° | 150° | 160° | 170° | 180° |
| Etäisyys reunaan | 30,5 | 30,0 | 29,5 | 29,0 | 28,5 | 28,0 | 27,5 | 27,0 | 27,0 | 26,5 |

Alaspäin

| | | | | | | | | | | |
|------------------|------|------|------|------|------|------|------|------|------|------|
| Leikkaus | 0° | 5° | 10° | 15° | 20° | 25° | 30° | 35° | 40° | 45° |
| Sisäkulma | 180° | 170° | 160° | 150° | 140° | 130° | 120° | 110° | 100° | 90° |
| Etäisyys reunaan | 26,5 | 26,5 | 26,0 | 26,0 | 25,5 | 25,5 | 25,0 | 24,5 | 24,5 | 24,0 |

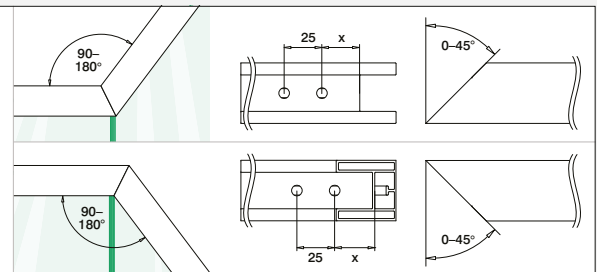

Ura- ja käsijohteet

Urajohteet

Suorakaide

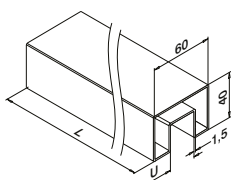

MOD 6924

304 Satiini

INDOOR

U



136924-640-50-12

24

60 x 40

L = 5 m

316 Satiini

OUTDOOR

146924-640-50-12

24

60 x 40

L = 5 m

PREFIX



Ura- ja käsijohteet

Kumivahvike

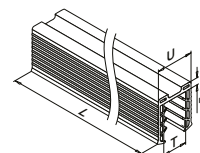
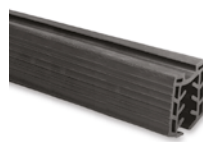

MOD 5124

Lisävarusteet

U = 24 mm

Monoliittinen lasi

T



205124-050-08

8 - 10

L = 5 m

205124-050-11

12

L = 5 m

205124-050-15

15

L = 5 m

205124-050-19

19

L = 5 m

205124-250-08

8 - 10

L = 25 m

205124-250-11

12

L = 25 m

205124-250-15

15

L = 25 m

205124-250-19

19

L = 25 m

Laminoidulle lasille

205124-050-08

8,76 - 10,76

L = 5 m

205124-050-11

11,52 - 13,52

L = 5 m

205124-050-17

16,76 - 17,52

L = 5 m

NEW

205124-050-92

20,76 - 21,52

L = 5 m

205124-250-08

8,76 - 10,76

L = 25 m

205124-250-11

11,52 - 13,52

L = 25 m

205124-250-17

16,76 - 17,52

L = 25 m

NEW

205124-250-92

20,76 - 21,52

L = 25 m

Q-INFO MOD 6924

PREFIX



Q-INFO MOD 6924 / 5124 / 6734

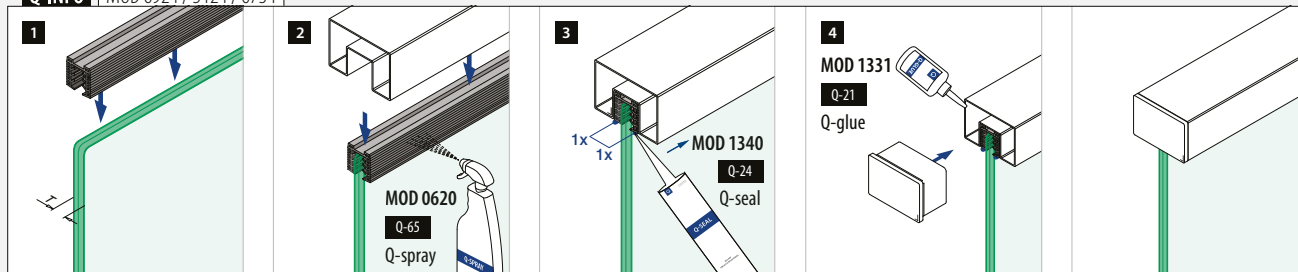

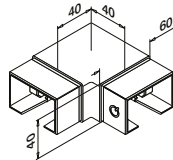
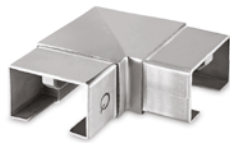

MOD 6343

304

Satiini

INDOOR

Malleille SELL
OUT

136343-640-12

60 x 40

2

316

Satiini

OUTDOOR

146343-640-12

60 x 40

2

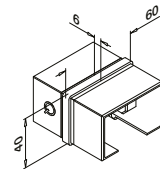

MOD 6794

304

Satiini

INDOOR

Malleille SELL
OUT

136794-640-12

60 x 40

2

316

Satiini

OUTDOOR

146794-640-12

60 x 40

2

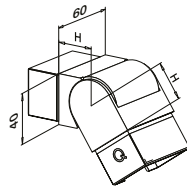
25–55°
Alaspäin

MOD 6342

304

Satiini

INDOOR

Malleille

H

SELL
OUT

136342-640-02-12

60 x 40

30

2

316

Satiini

OUTDOOR

146342-640-02-12

60 x 40

30

2

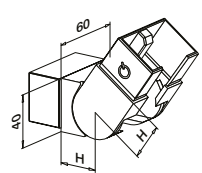
25–55°
Ylöspäin

MOD 6342

304

Satiini

INDOOR

Malleille

H

SELL
OUT

136342-640-01-12

60 x 40

30

2

316

Satiini

OUTDOOR

146342-640-01-12

60 x 40

30

2

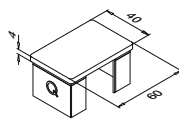

MOD 6734

304

Satiini

INDOOR

Malleille SELL
OUT

136734-640-12

60 x 40

2

316

Satiini

OUTDOOR

146734-640-12

60 x 40

2

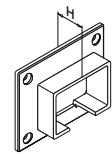
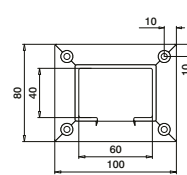

MOD 6545

304

Satiini

INDOOR

Malleille

H

SELL
OUT

136545-640-12

60 x 40

29

QS-7 471

2

316

Satiini

OUTDOOR

146545-640-12

60 x 40

29

QS-50 471

2



Ura- ja käsijohteet

Urajohteet

Suorakaide

166924-654-50-00 00 08

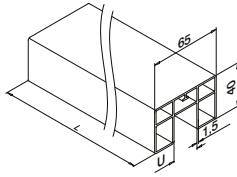
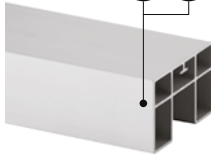

MOD 6924

| Alumiini | Raaka | U | | |
|------------------|-------|----|---------|---------|
| 166924-654-50-00 | | 24 | 65 x 40 | L = 5 m |

| Alumiini | Matta hopeinen vaikutelma | OUTDOOR | | |
|------------------|---------------------------|---------|---------|---------|
| 166924-654-50-08 | | | 65 x 40 | L = 5 m |

SELL OUT



Kansainvälinen käyttömallisuoja

Ura- ja käsijohteet

Päättytulpat

Suorakaide

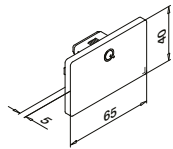

MOD 6734 - EASY HIT®

| Alumiini | Raaka | Malleille | | |
|---------------|-------|-----------|--|---|
| 166734-654-00 | | 65 x 40 | | 2 |

| Alumiini | Matta hopeinen vaikutelma | OUTDOOR | | |
|---------------|---------------------------|---------|---------|---|
| 166734-654-08 | | | 65 x 40 | 2 |

SELL OUT



Kansainvälinen käyttömallisuoja

Ura- ja käsijohteet

Kumivahvike

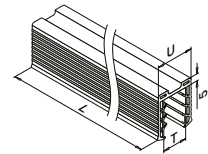
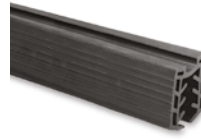

MOD 5124

| Lisävarusteet | U = 24 mm | | |
|--------------------|-----------|--|---------|
| Monoliittinen lasi | T | | |
| 205124-050-08 | 8 - 10 | | L = 5 m |
| 205124-050-11 | 12 | | L = 5 m |
| 205124-050-15 | 15 | | L = 5 m |
| 205124-050-19 | 19 | | L = 5 m |

Laminoidulle lasille

| | | |
|-------------------|---------------|---------|
| 205124-050-08 | 8,76 - 10,76 | L = 5 m |
| 205124-050-11 | 11,52 - 13,52 | L = 5 m |
| 205124-050-17 | 16,76 - 17,52 | L = 5 m |
| NEW 205124-050-92 | 20,76 - 21,52 | L = 5 m |

Ura- ja käsijohteet

Seinälaipat

Suorakaide

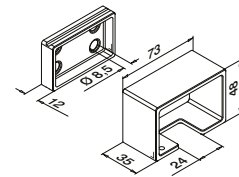

MOD 6545

| Alumiini | Raaka | Malleille | | |
|---------------|---------|-----------------------|--|---|
| 166545-654-00 | 65 x 40 | QS-55 470 / QS-20 472 | | 2 |



Kansainvälinen käyttömallisuoja

SELL OUT Vain niin kauan kuin varastoa riittää.

Q-INFO MOD 6924

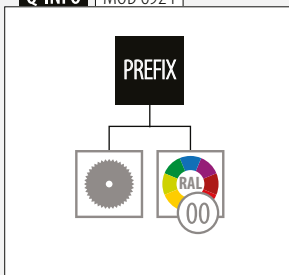

Q-INFO Alumiini



Q-INFO MOD 6924



Q-INFO MOD 6924 / 5124 / 6734

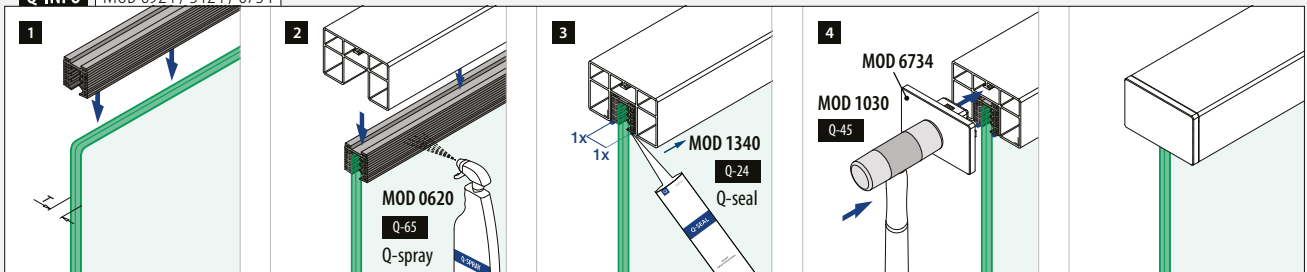

Liittimet

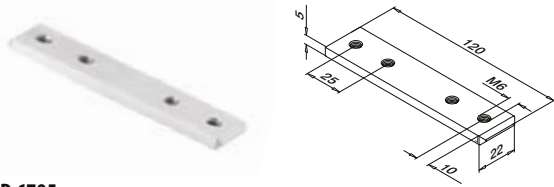

MOD 6795

| | | | |
|-----------------|--------|-----|---|
| Alumiini | Raaka | | |
| 166795-339 | QS-261 | 472 | 2 |



MOD 6311

| | | | |
|-----------------|--------|-----|---|
| Alumiini | Raaka | | |
| 166311-339 | QS-261 | 472 | 2 |

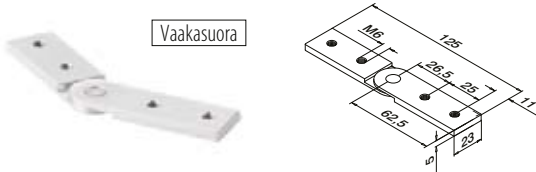

MOD 6797

| | | | |
|-----------------|--------|-----|---|
| Alumiini | Raaka | | |
| 166797 | QS-261 | 472 | 2 |

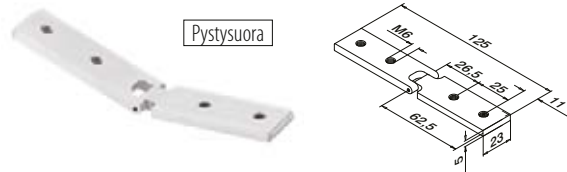

MOD 6798

| | | | |
|-----------------|--------|-----|---|
| Alumiini | Raaka | | |
| 166798 | QS-261 | 472 | 2 |

Q-INFO MOD 6311

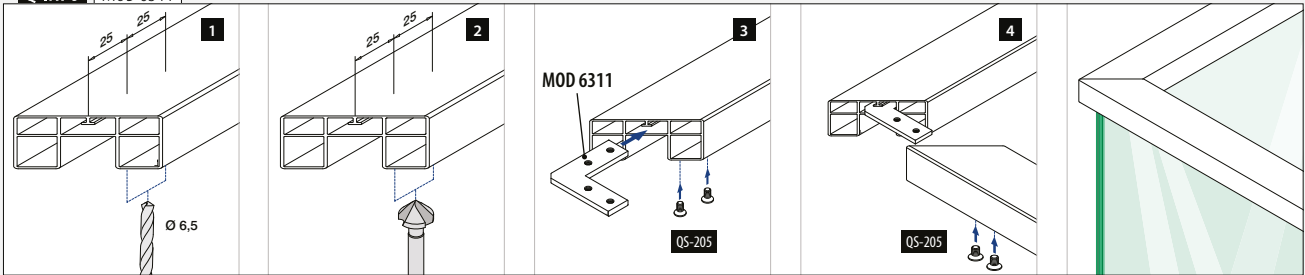

Q-INFO MOD 6797

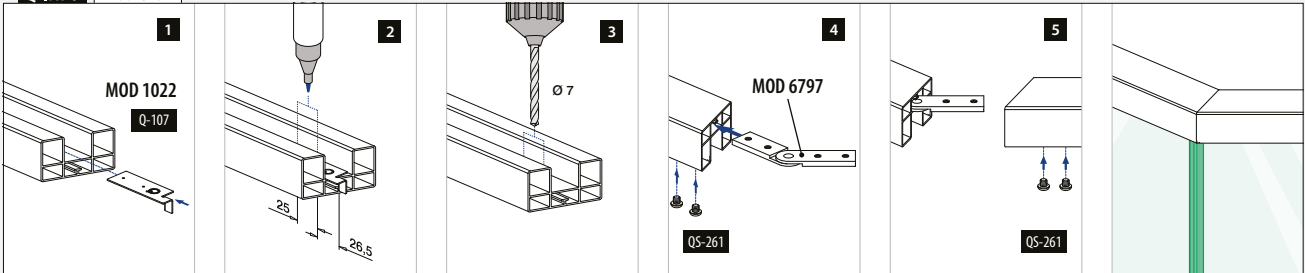

Q-INFO MOD 6798

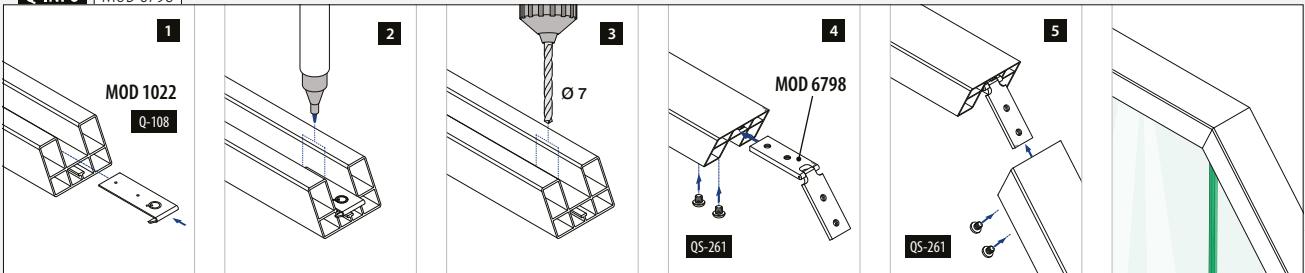

Q-INFO MOD 6798

Ylöspäin

| | | | | | | | | | | |
|------------------|------|------|------|------|------|------|------|------|------|------|
| Leikkaus | 45° | 40° | 35° | 30° | 25° | 20° | 15° | 10° | 5° | 0° |
| Ulkokulma | 90° | 100° | 110° | 120° | 130° | 140° | 150° | 160° | 170° | 180° |
| Etäisyys reunaan | 30,5 | 30,0 | 29,5 | 29,0 | 28,5 | 28,0 | 27,5 | 27,0 | 27,0 | 26,5 |

Alaspäin

| | | | | | | | | | | |
|------------------|------|------|------|------|------|------|------|------|------|------|
| Leikkaus | 0° | 5° | 10° | 15° | 20° | 25° | 30° | 35° | 40° | 45° |
| Sisäkulma | 180° | 170° | 160° | 150° | 140° | 130° | 120° | 110° | 100° | 90° |
| Etäisyys reunaan | 26,5 | 26,5 | 26,0 | 26,0 | 25,5 | 25,5 | 25,0 | 24,5 | 24,5 | 24,0 |

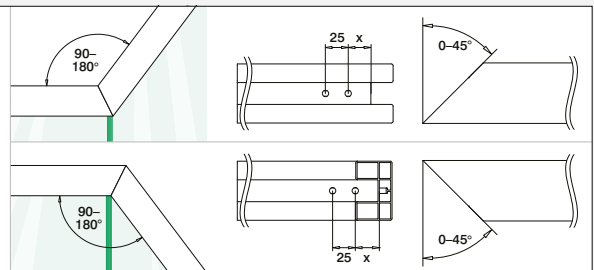

Profiili / käsijohde

Urajohteet

HYBRID 33x39

166911-339-50-00 08 18 82

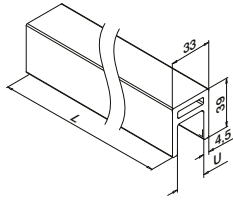
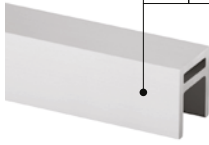

MOD 6911

| Alumiini | | Raaka | U | |
|------------------|----|---------------------------|---------|--|
| 166911-339-50-00 | 24 | | L = 5 m | |
| Alumiini | | Matta hopeinen vaikutelma | OUTDOOR | |
| 166911-339-50-08 | 24 | | L = 5 m | |
| Alumiini | | Harjattu, anodisoitu | OUTDOOR | |
| 166911-339-50-18 | 24 | | L = 5 m | |
| Alumiini | | Black Line | OUTDOOR | |
| 166911-339-50-82 | 24 | | L = 5 m | |



Kansainvälinen käyttömallisuoja
International Design Model Protection

Profiili / käsijohde

Kumivahvike

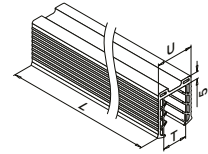
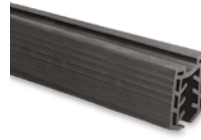

MOD 5124

| Lisävarusteet | | U = 24 mm | |
|----------------------|---------------|-----------|---------|
| Monoliittinen lasi | | T | |
| 205124-050-08 | 8 - 10 | | L = 5 m |
| Laminoidulle lasille | | | |
| 205124-050-08 | 8,76 - 10,76 | | L = 5 m |
| 205124-050-11 | 11,52 - 13,52 | | L = 5 m |

Profiili / käsijohde

Seinälaipat

HYBRID 33x39

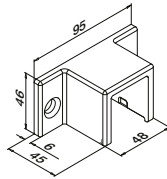

MOD 6515

| 316 | | Satiini | | |
|---------------|--------|------------|---|--|
| OUTDOOR | | | | |
| 146515-339-12 | QS-214 | 468 | 2 | |
| 316 | | Black Line | | |
| OUTDOOR | | | | |
| 146515-339-82 | QS-214 | 468 | 2 | |



Q-INFO Alumiini



Raaka



Matta hopeinen vaikutelma



Harjattu, anodisoitu



Musta, matta, teksturoitu

Q-INFO 316

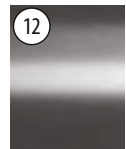

Satiini



Musta, matta, teksturoitu

Q-INFO MOD 6911

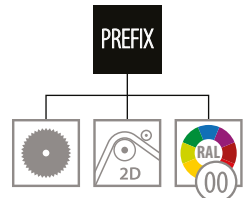

Q-INFO

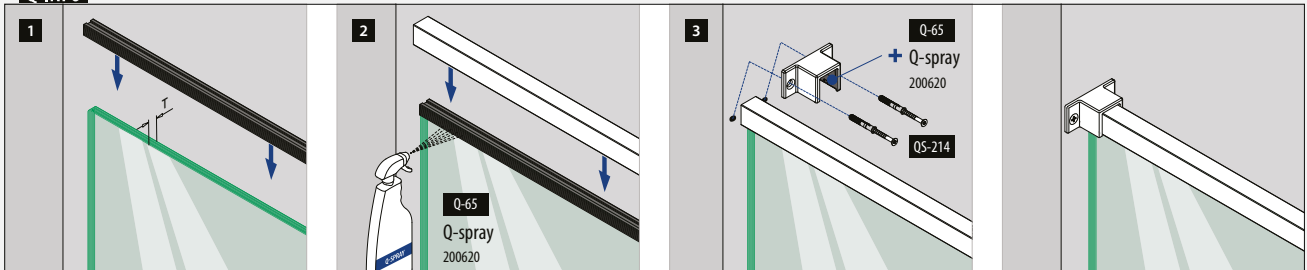



Vasen / oikea mahdollinen

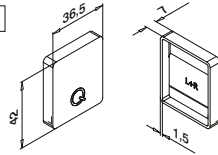

MOD 6913

| | | |
|-----------------|---------------------------|---|
| Alumiini | Raaka | |
| | | |
| 166913-339-00 | | 2 |
| Alumiini | Matta hopeinen vaikutelma | |
| OUTDOOR | | |
| SELL OUT | | |
| 166913-339-08 | | 2 |
| Alumiini | Harjattu, anodisoitu | |
| OUTDOOR | | |
| NEW | | |
| 166913-339-18 | | 2 |
| Alumiini | Black Line | |
| OUTDOOR | | |
| NEW | | |
| 166913-339-82 | | 2 |

Ura- ja käsijohteet

Liittimet

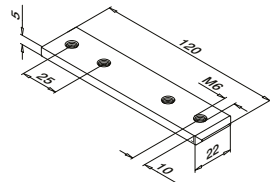

MOD 6795

| | | |
|-----------------|--------|-----|
| Alumiini | Raaka | |
| | | |
| | | |
| 166795-339 | QS-261 | 472 |
| | | 2 |

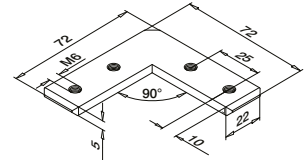

MOD 6311

| | | |
|-----------------|--------|-----|
| Alumiini | Raaka | |
| | | |
| | | |
| 166311-339 | QS-261 | 472 |
| | | 2 |

SELL OUT Vain niin kauan kuin varastoa riittää.

Q-INFO MOD 6311

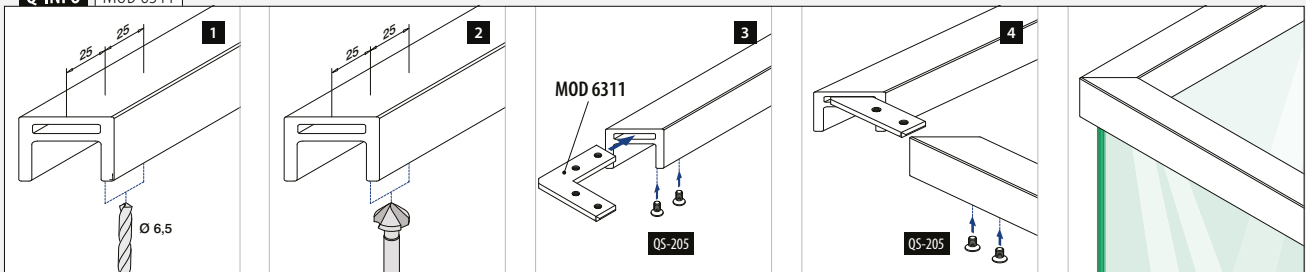



2

RANSKALAINEN PARVEKE -KAIDEJÄRJESTELMÄT

| | |
|------------------------------|-----------|
| Easy Glass® View | 190 - 197 |
| Easy Glass® MOD 6507-6508 | 198 - 209 |
| Lasikiinnikkeillä | 210 - 211 |
| Lasin pistekiinnitysheloilla | 212 - 217 |
| Suojakaiteet | 218 - 231 |



EASY GLASS® MOD 6507 / 6508

198



LASIN PISTEKIINNITYSHELOILLA

212

LASIKIINNIKKEILLÄ

210

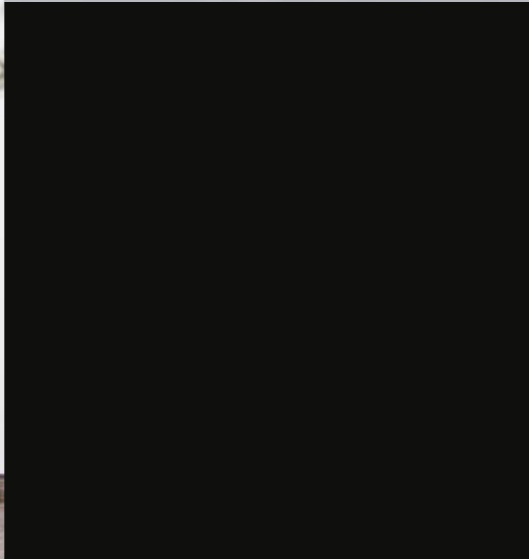

SUOJAKAITEET

218



MONIPUOLISET JA LÄHES NÄKYMÄTTÖMÄT

Lattiasta kattoon ulottuvat ikkunat ovat erittäin suosittuja sekä asuin- että toimistorakennuksissa, sillä niiden ansiosta huoneisiin pääsee mahdollisimman paljon päivänvaloa. Tällaisissa ikkunoissa on kuitenkin oltava ranskalainen parveke, joka tarjoaa riittävän putoamissuojan.

Tuotetarjonnassamme on kaksi järjestelmää, jotka on kehitetty erityisesti tätä tarkoitusta varten. Ensimmäinen niistä on Easy Glass® View, joka voidaan asentaa julkisivun lisäksi ikkunanpieliin tai ikkunankehysiin. Toinen ranskalainen parvekejärjestelmä on Easy Glass® MOD 6507-6508, johon voi valita joko pyöristetyt tai kulmikkaat seinälaipat ja käsijohteet.

On kuitenkin olemassa myös muita ratkaisuja, joita voidaan käyttää lasitettujen ranskalaisten parvekkeiden luomiseen. Q-railing-lasikiinnikkeet ja -lasin pistekiinnityshelat sopivat tähän käyttötarkoitukseen. Suojakaiteet ovat tehokas tapa tarjota suojausta suurempiin ikkunoihin. Valitse pyöristetyt tai kulmikkaat elementit näihin vaihtoehtoisin ratkaisuihin juuri haluamasi vaikutuksen luomiseksi.



EASY GLASS®
VIEW

190

Q-railing



- Suunniteltu:** Kevyestä keskiraskaaseen kuormitukseen
- Käyttö:** Sisä- ja ulkotiloissa
- Vaihtoehdot:** Seinäasennus (julkisivuasennus, asennus kehykseen, asennus ikkunanpieliin)
- Käyttökohteet:** Juliet-parvekkeet
- Materiaali:** Alumiini (raaka, harjattu ja anodisoitu, pulverimaalattu)
- Lasin paksuus:** 12–21,52 mm

Löydät kaikki tiedot kotisivujen Easy Glass View -osiosta



<https://q-ne.ws/View23>

EASY GLASS® VIEW

Minimalistiset ranskalaiset parvekkeet maksimaalisen turvallisuuden takaamiseksi

Voit asentaa lähes näkymättömän Easy Glass® View -ranskalaisen parvekkeen joko julkisivuun, ikkunanpieliin tai suoraan ikkunakehykseen. Ohuet alumiiniprofiilit voidaan myös jauhepinnoittaa niin, että ne sopivat yhteen ikkunakehysten tai julkisivun kanssa.

| Easy Glass® View | FI |
|-------------------------|-----|
| Max. linjakuorma (kN/m) | 1,0 |
| Max. leveys (metrejä) | 3,0 |

Katso tekniset tiedot, kuten asennus sekä lasin tyyppi että mitat vastaavista sertifikaateista.

Kansainvälisesti testattu/laskettu/sertifioitu:



- 1 Luo lähes huomaamaton ranskalainen parveke Easy Glass View -järjestelmällä, jossa on äärimmäisen kapea profiili ja näkymättömät asennuskohdat.
- 2 Valittavana on erilaisia asennusvaihtoehtoja, mukaan lukien julkisivuasennus, seinien väliin asennus tai suoraan ikkunakehykseen asennus.

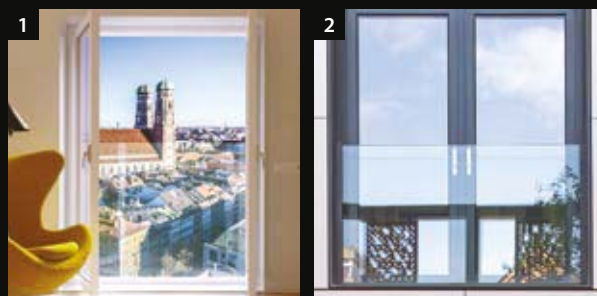

EASY GLASS® VIEW - VAIHTOEHDOT

- Asennus ankureilla tai ruuveilla (pinnan mukaan).
- Asennus ikkunanpielten väliin voidaan suorittaa sisäpuolelta.
- Profiilit ja päätytulpat voidaan jauhepinnoittaa.

Julkisivuasennus

Asennus kehykseen

Asennus ikkunanpieliin

Asennus väliprofiililla

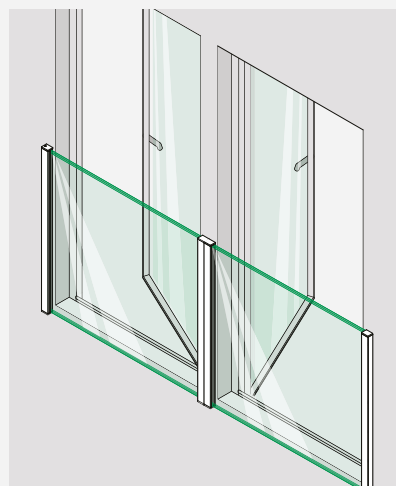
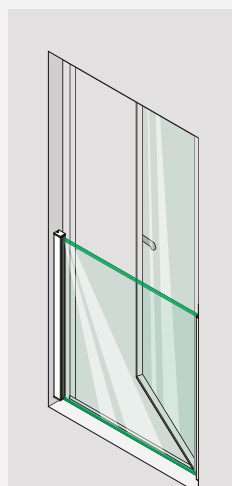
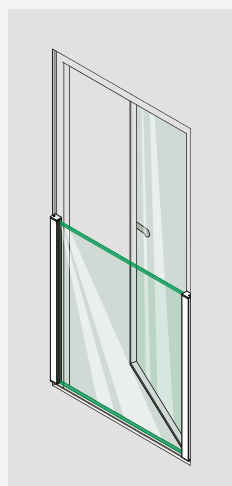
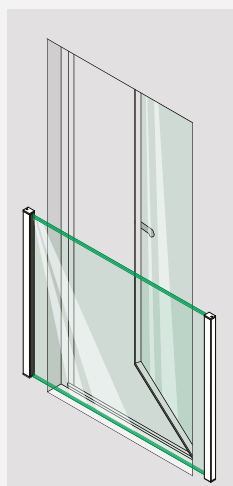

Julkisivuasennus

Asennus ikkunanpieliin

Kehykseen asennus

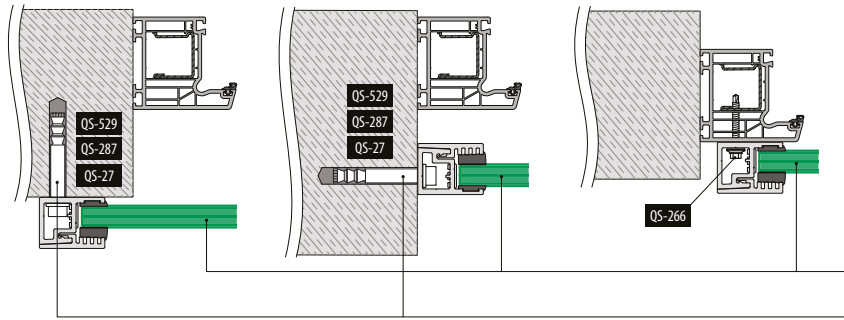

Katso tekniset tiedot, kuten asennus sekä lasin tyyppi että mitat vastaavista sertifikaateista.

Karkaistu ja laminoitu lasi: 160 - 161

Kaikki ankkurit: 457 - 463

Asennus väliprofiililla

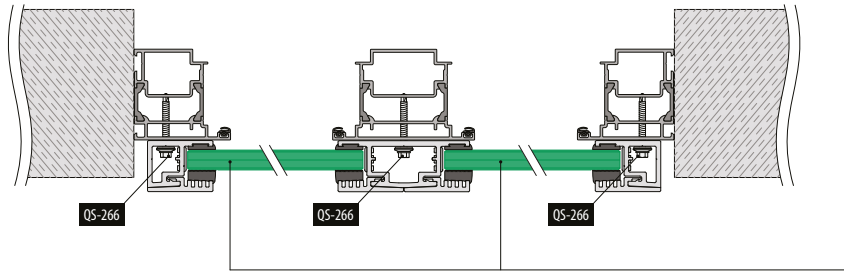

Karkaistu ja laminoitu lasi: 160 - 161

Sisältää: 2 profiilia 1100 mm korkealle lasille, 4 peitetulpat ja 4 päätytulppaa

Asennus ikkunanpieliin

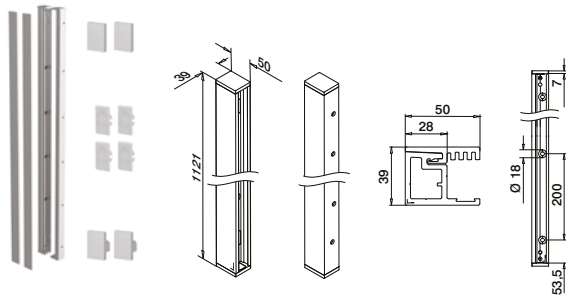

MOD 6839

| | | | |
|------------------|-------------------|-----------|--------------|
| Alumiini | Raaka | | |
| 166839-011-02-00 | | 457 - 463 | L = 2x 1,1 m |
| Alumiini | Harjattu alumiini | | |
| OUTDOOR | | | |
| 166839-011-02-18 | | 457 - 463 | L = 2x 1,1 m |



Sisältää: 2 profiilia 1100 mm korkealle lasille, 4 peitetulpat ja 4 päätytulppaa

Julkisivuasennus / kehykseen asennus

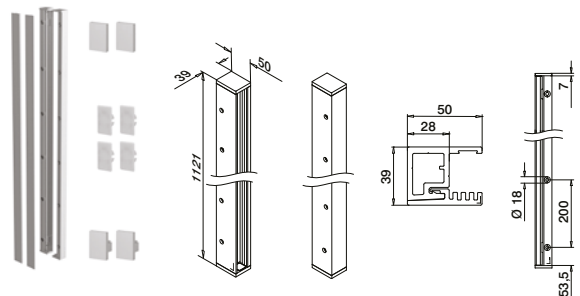

MOD 6839

| | | | |
|------------------|-------------------|-----------|--------------|
| Alumiini | Raaka | | |
| 166839-011-01-00 | | 457 - 463 | L = 2x 1,1 m |
| Alumiini | Harjattu alumiini | | |
| OUTDOOR | | | |
| 166839-011-01-18 | | 457 - 463 | L = 2x 1,1 m |



Q-INFO

| | | | |
|---------------|-----------------------------|----------|----------|
| | Monoliittinen lasi | T | a |
| | 20683x-xxx-12 | 12 | 10,5 |
| | 20683x-xxx-15 | 15 | 10,5 |
| | 20683x-xxx-19 | 19 | 6,5 |
| | Laminoitulle lasille | T | a |
| | 20683x-xxx-13 | 12,76 | 10,5 |
| | 20683x-xxx-14 | 13,52 | 10,5 |
| | 20683x-xxx-17 | 16,76 | 6,5 |
| | 20683x-xxx-18 | 17,52 | 6,5 |
| | 20683x-xxx-21 | 20,76 | 6,5 |
| 20683x-xxx-22 | 21,52 | 6,5 | |

Q-INFO

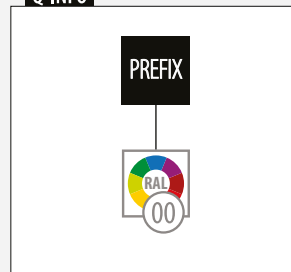

Profiilisetti

Sisältää: 2 profiilia 1100 mm korkealle lasille, 4 peitetulppa ja 4 päätytulppaa

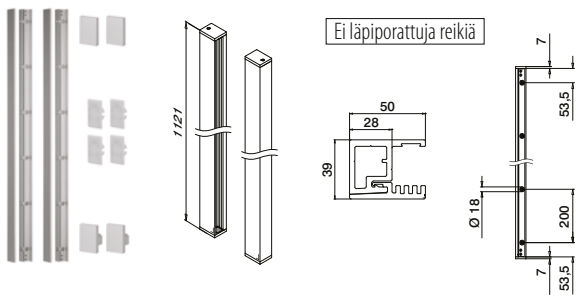

MOD 6839

| Alumiini | Raaka | | |
|-----------------------------|----------------------------|--------------|--|
| 166839-011-00-00 | 457 - 463 | L = 2x 1,1 m | |
| Alumiini | Harjattu alumiini | | |
| OUTDOOR | | | |
| 166839-011-00-18 | 457 - 463 | L = 2x 1,1 m | |
| Alumiini | Antrasiitinharmaa RAL 7016 | | |
| OUTDOOR | | | |
| NEW 166839-011-00-33 | 457 - 463 | L = 2x 1,1 m | |
| Alumiini | Black Line | | |
| OUTDOOR | | | |
| NEW 166839-011-00-82 | 457 - 463 | L = 2x 1,1 m | |



Internatio

Kansainvälinen
käyttömallisuoja

Sisältää: 1 profiili 1100 mm korkealle lasille, 4 peitetulppa ja 2 päätytulppaa

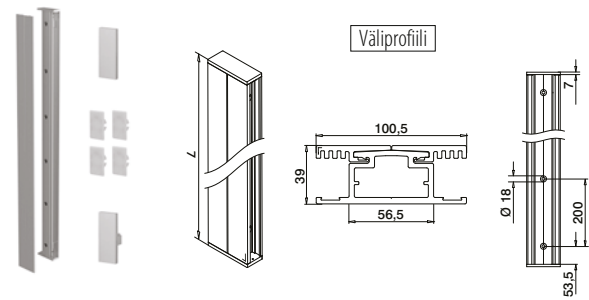

MOD 6849

| Alumiini | Raaka | | |
|------------------|----------------------------|-----------|--|
| 166849-011-00-00 | 457 - 463 | L = 1,1 m | |
| Alumiini | Harjattu alumiini | | |
| OUTDOOR | | | |
| 166849-011-00-18 | 457 - 463 | L = 1,1 m | |
| Alumiini | Antrasiitinharmaa RAL 7016 | | |
| OUTDOOR | | | |
| 166849-011-00-33 | 457 - 463 | L = 1,1 m | |
| Alumiini | Black Line | | |
| OUTDOOR | | | |
| 166849-011-00-82 | 457 - 463 | L = 1,1 m | |



Q-INFO Alumiini

00



Raaka

18

Harjattu, ano-
disoitu

33 RAL 7016

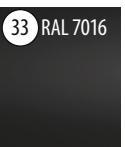
Antrasiitinhar-
maa, matta,
teksturoitu

82 RAL 9005

Musta, matta,
teksturoitu

Q-INFO

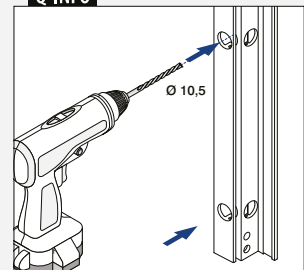



Yhteensopiva
MOD 6839 ja MOD 6849



MOD 6831

Lisävarusteet

| Monoliittinen lasi | T |  |
|--------------------|----|---|
| 206831-211-12 | 12 | L = 2x 1,1 m |
| 206831-211-15 | 15 | L = 2x 1,1 m |
| 206831-211-19 | 19 | L = 2x 1,1 m |

Laminoidulle lasille

| | | |
|---------------|-------|--------------|
| 206831-211-13 | 12,76 | L = 2x 1,1 m |
| 206831-211-14 | 13,52 | L = 2x 1,1 m |
| 206831-211-17 | 16,76 | L = 2x 1,1 m |
| 206831-211-18 | 17,52 | L = 2x 1,1 m |
| 206831-211-21 | 20,76 | L = 2x 1,1 m |
| 206831-211-22 | 21,52 | L = 2x 1,1 m |

NEW

Q-INFO

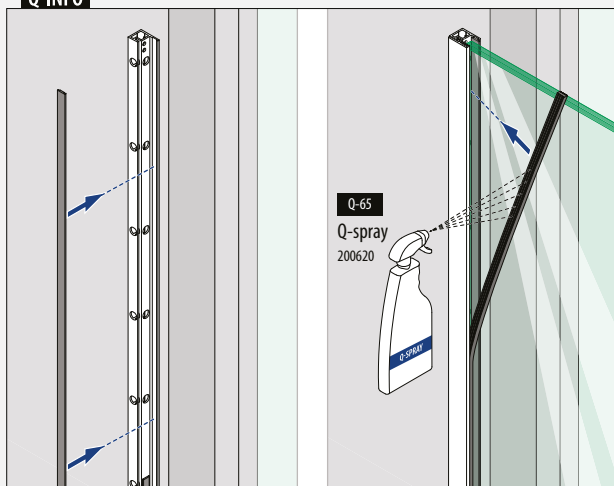

Seinäprofiili

Ei läpiporattuja reikiä

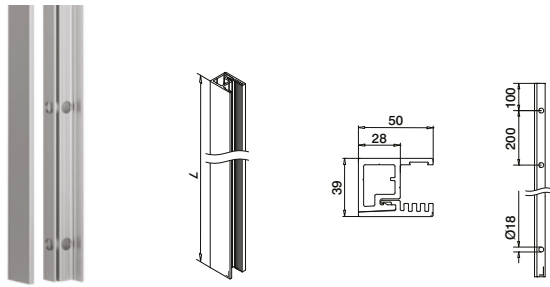

MOD 6830

| | | | |
|------------------|-------------------|---------|--|
| Alumiini | Raaka | | |
| 166830-050-00-00 | 457 - 463 | L = 5 m | |
| Alumiini | Harjattu alumiini | | |
| OUTDOOR | | | |
| 166830-050-00-18 | 457 - 463 | L = 5 m | |



Kansainvälinen käyttömallisuus

Seinäprofiili

Esiporattu

Asennus ikkunanpieliin

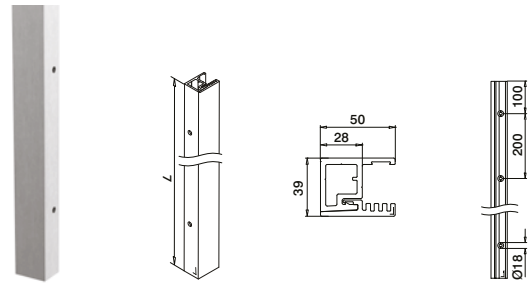

MOD 6830

| | | | |
|------------------|-------------------|---------|--|
| Alumiini | Raaka | | |
| 166830-050-02-00 | 457 - 463 | L = 5 m | |
| Alumiini | Harjattu alumiini | | |
| OUTDOOR | | | |
| 166830-050-02-18 | 457 - 463 | L = 5 m | |



Julkisivuasennus / kehykseen asennus

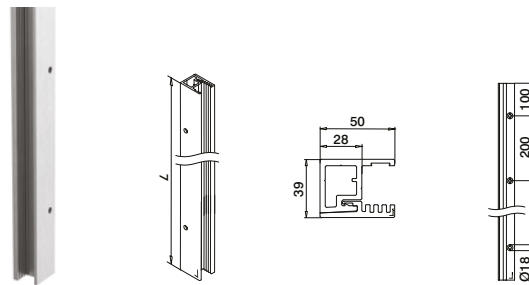

MOD 6830

| | | | |
|------------------|-------------------|---------|--|
| Alumiini | Raaka | | |
| 166830-050-01-00 | 457 - 463 | L = 5 m | |
| Alumiini | Harjattu alumiini | | |
| OUTDOOR | | | |
| 166830-050-01-18 | 457 - 463 | L = 5 m | |



Väliprofiili

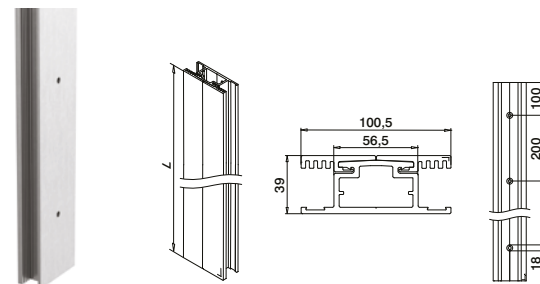

MOD 6840

| | | | |
|------------------|-------------------|---------|--|
| Alumiini | Raaka | | |
| 166840-050-00-00 | 457 - 463 | L = 5 m | |
| Alumiini | Harjattu alumiini | | |
| OUTDOOR | | | |
| 166840-050-00-18 | 457 - 463 | L = 5 m | |



Q-INFO

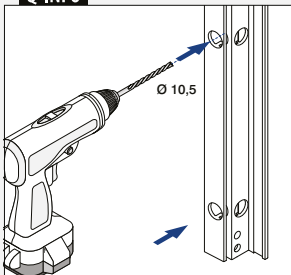

Q-INFO

Alumiini



Raaka

Harjattu, anodisoitu

Q-INFO

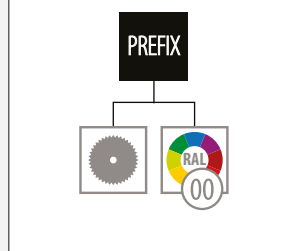

Q-INFO

MOD 6830-050-00

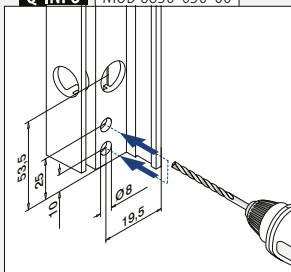

Q-INFO

MOD 6830-050-01

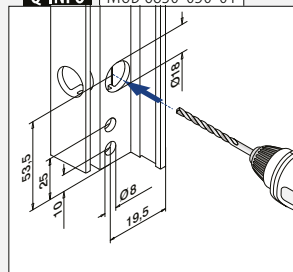



Yhteensopiva
MOD 6839 ja MOD 6849

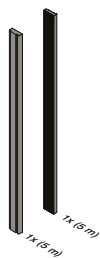

MOD 6831

Lisävarusteet

| Monoliittinen lasi | T |  |
|--------------------|----|---|
| 206831-050-12 | 12 | L = 5 m |
| 206831-050-15 | 15 | L = 5 m |
| 206831-050-19 | 19 | L = 5 m |

Laminoidulle lasille

| | | |
|---------------|-------|---------|
| 206831-050-13 | 12,76 | L = 5 m |
| 206831-050-14 | 13,52 | L = 5 m |
| 206831-050-17 | 16,76 | L = 5 m |
| 206831-050-18 | 17,52 | L = 5 m |
| 206831-050-21 | 20,76 | L = 5 m |
| 206831-050-22 | 21,52 | L = 5 m |

NEW

Q-INFO

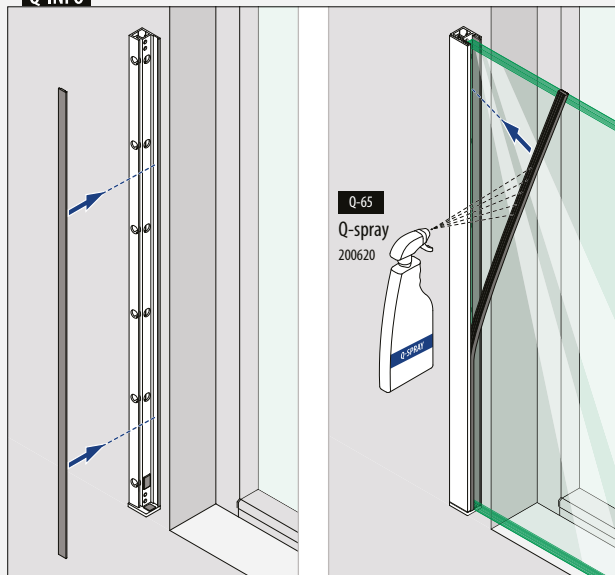

Päätytulpat malleille MOD 6830/6839



Alapuoli
Turvalukko

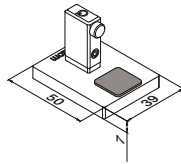

MOD 6832

| | | |
|-----------------|-------------------|---|
| Alumiini | Raaka | |
| | | |
| 166832-01-00 | | 2 |
| Alumiini | Harjattu alumiini | |
| OUTDOOR | | |
| 166832-01-18 | | 2 |



Kansainvälinen käyttömallsuoja



Yläpuoli

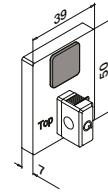

MOD 6832 - EASY HIT®

| | | |
|-----------------|-------------------|---|
| Alumiini | Raaka | |
| | | |
| 166832-02-00 | | 2 |
| Alumiini | Harjattu alumiini | |
| OUTDOOR | | |
| 166832-02-18 | | 2 |



Kansainvälinen käyttömallsuoja

Päätytulpat malleille MOD 6840/6849



Alapuoli
Väliprofiili

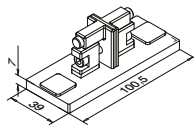

MOD 6842

| | | |
|-----------------|-------------------|---|
| Alumiini | Raaka | |
| | | |
| 166842-01-00 | | 2 |
| Alumiini | Harjattu alumiini | |
| OUTDOOR | | |
| 166842-01-18 | | 2 |



Kansainvälinen käyttömallsuoja



Yläpuoli
Väliprofiili

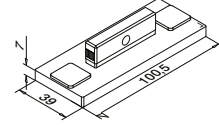

MOD 6842 - EASY HIT®

| | | |
|-----------------|-------------------|---|
| Alumiini | Raaka | |
| | | |
| 166842-02-00 | | 2 |
| Alumiini | Harjattu alumiini | |
| OUTDOOR | | |
| 166842-02-18 | | 2 |



Kansainvälinen käyttömallsuoja

Peitelaippa

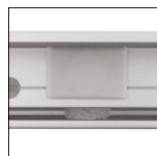
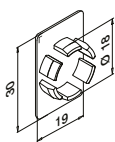

MOD 6838

| | | |
|----------------|------------------------------|---|
| Muovi | Aluminium valkoinen RAL 9006 | |
| OUTDOOR | | |
| 156838-36 | | 4 |

Q-INFO Alumiini

00



Raaka

18



Harjattu, anodisoitu

Q-INFO MOD 6832-01

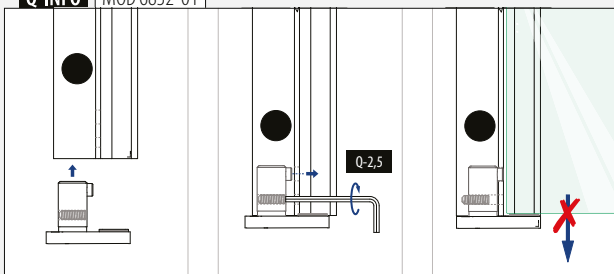

Q-INFO MOD 6842-01

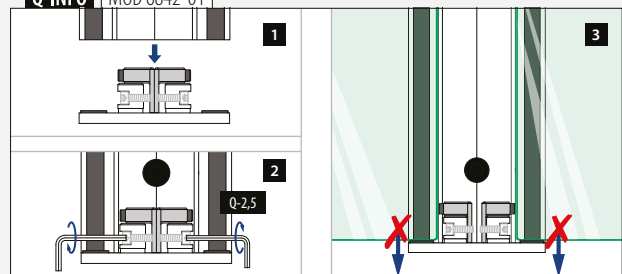



| | |
|-----------------------|--|
| Suunniteltu: | Kevyestä keskiraskaaseen kuormitukseen |
| Käyttö: | Sisä- ja ulkotiloissa |
| Vaihtoehdot: | Seinäasennus (julkisivuasennus) |
| Käyttökohteet: | Juliet-parvekkeet |
| Materiaali: | Alumiini (harjattu anodisoitu ja raaka), ruostumaton teräs (satiini) |
| Lasin paksuus: | 8–21,52 mm |

Löydät kaikki tiedot kotisivujen
MOD 6507-6508 -osiosta



[https://q-ne.
ws/6507-6508-23](https://q-ne.ws/6507-6508-23)

EASY GLASS® MOD 6507-6508

Tyylikkäätk ranskalaiset parvekkeet tarjoavat lukuisia mahdollisuuksia

Ranskalaiset parvekkeet Easy Glass® MOD 6507-6508 ovat tyyliiltään minimalistisia, mutta ne tarjoavat turvallisen putoamissuojan lattiasta kattoon ulottuville ikkunoille. Lasityte on helppo asentaa julkisivuun seinälaippojen ja käsijohteiden avulla. Valitse pyöreistä tai kulmikkaista kaideoista haluamasi.

| | |
|----------------------------------|-----------|
| Easy Glass® MOD 6507-6508 | FI |
| Max. linjakuorma (kN/m) | 1,0 |

Katso tekniset tiedot, kuten asennus sekä lasin tyyppi että mitat vastaavista sertifikaateista.

Kansainvälisesti testattu/laskettu/sertifioitu:



- 1 Kiinnitä käsijohteet julkisivuun joko vaaka- tai pystysuunnassa.
- 2 Easy Glass MOD 6507-6508 on tyylikäs lisä missä tahansa julkisivussa

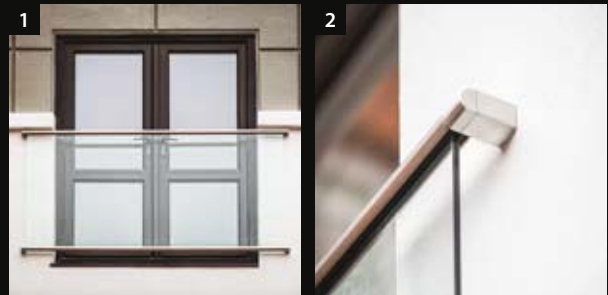

EASY GLASS® MOD 6507-6508 - VAIHTOEHDOT

- Seinäasennus mekaanisilla ankkureilla.
- Sekä vaaka- että pystysuora-asennus.

Julkisivuasennus
pyöreä

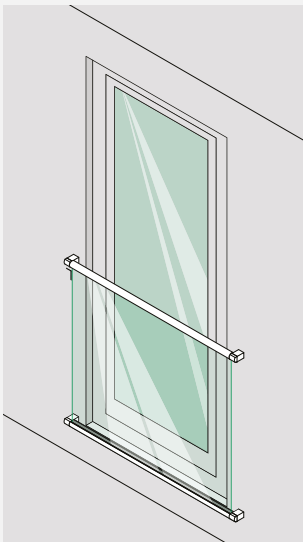

Julkisivuasennus
nelikulmaiset

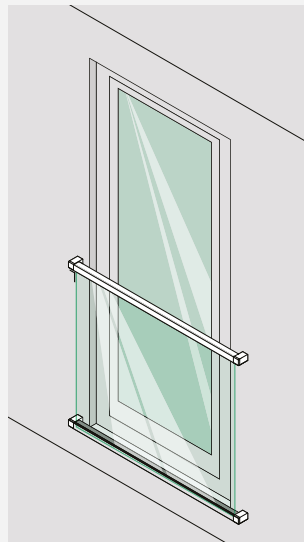

Julkisivuasennus

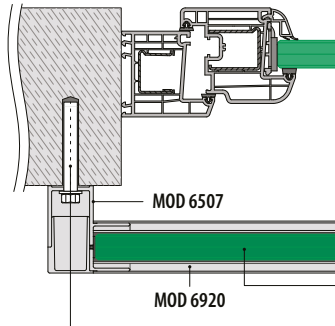

Kehykseen asennus

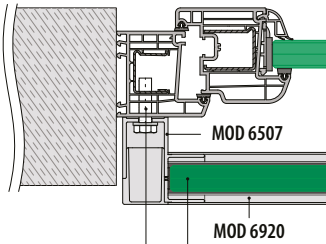

Katso tekniset tiedot, kuten asennus sekä lasin tyyppi että mitat vastaavista sertifikaateista.

Karkaistu ja laminoitu lasi: 160 - 161

Kaikki ankkurit: 457 - 463

Seinälaipat

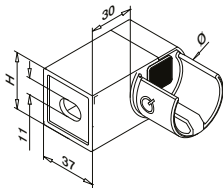

MOD 6507

316

Satiini

OUTDOOR

Malleille Ø

H



457 - 463



2

SELL OUT



Kansainvälinen käyttömallisuoja

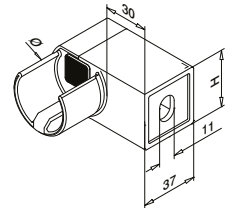

MOD 6507

316

Satiini

OUTDOOR

Malleille Ø

H



457 - 463



2

SELL OUT



Kansainvälinen käyttömallisuoja

Urajohteet

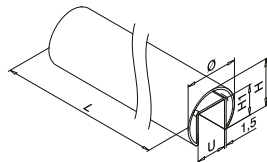

MOD 6920

316

Satiini

OUTDOOR

U

Ø

H

H1



L = 5 m



Kumivahvike

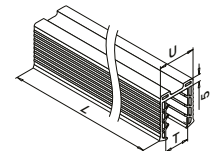
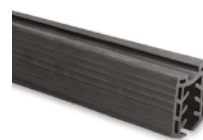

MOD 5124

Lisävarusteet

U = 24 mm

Monoliittinen lasi

T



205124-050-08

8 - 10

L = 5 m

205124-050-11

12

L = 5 m

205124-050-15

15

L = 5 m

205124-050-19

19

L = 5 m

Laminoidulle lasille

205124-050-08

8,76 - 10,76

L = 5 m

205124-050-11

11,52 - 13,52

L = 5 m

205124-050-17

16,76 - 17,52

L = 5 m

NEW

205124-050-92

20,76 - 21,52

L = 5 m

Q-INFO

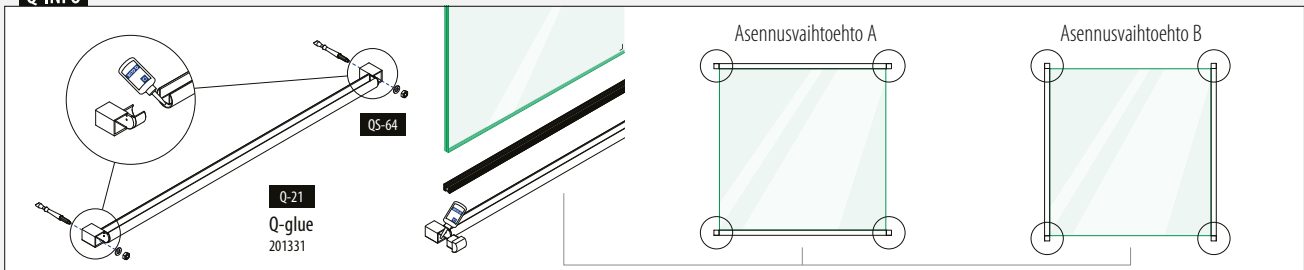

Seinälaipat

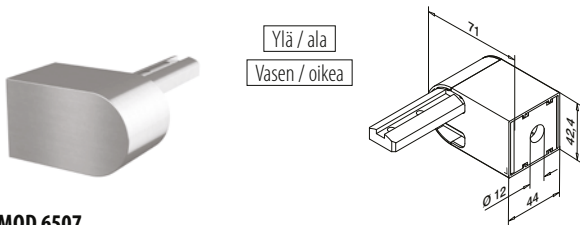

MOD 6507

| Alumiini | Raaka | | | |
|------------------|----------------------|---|-----------|---|
| 166507-042-00-00 | 42,4 | Ø | 457 - 463 | 2 |
| Alumiini | Harjattu, anodisoitu | | | |
| OUTDOOR | | | | |
| 166507-042-00-18 | 42,4 | | 457 - 463 | 2 |

NEW

Urajohteet

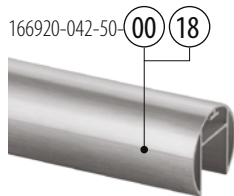

MOD 6920

| Alumiini | Raaka | | | |
|------------------|----------------------|---|------|---------|
| 166920-042-50-00 | 24 | Ø | 42,4 | L = 5 m |
| Alumiini | Harjattu, anodisoitu | | | |
| OUTDOOR | | | | |
| 166920-042-50-18 | 24 | | 42,4 | L = 5 m |

PREFIX



Kansainvälinen käyttömallisuoja

Kumivahvike



MOD 5124

Lisävarusteet

U = 24 mm

| Monoliittinen lasi | T | |
|--------------------|--------|---------|
| 205124-050-08 | 8 - 10 | L = 5 m |
| 205124-050-11 | 12 | L = 5 m |
| 205124-050-15 | 15 | L = 5 m |
| 205124-050-19 | 19 | L = 5 m |

Laminoidulle lasille

| | | |
|--------------------------|---------------|---------|
| 205124-050-08 | 8,76 - 10,76 | L = 5 m |
| 205124-050-11 | 11,52 - 13,52 | L = 5 m |
| 205124-050-17 | 16,76 - 17,52 | L = 5 m |
| NEW 205124-050-92 | 20,76 - 21,52 | L = 5 m |

Q-INFO MOD 6920

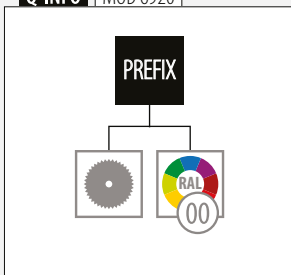

Q-INFO Alumiini



Q-INFO

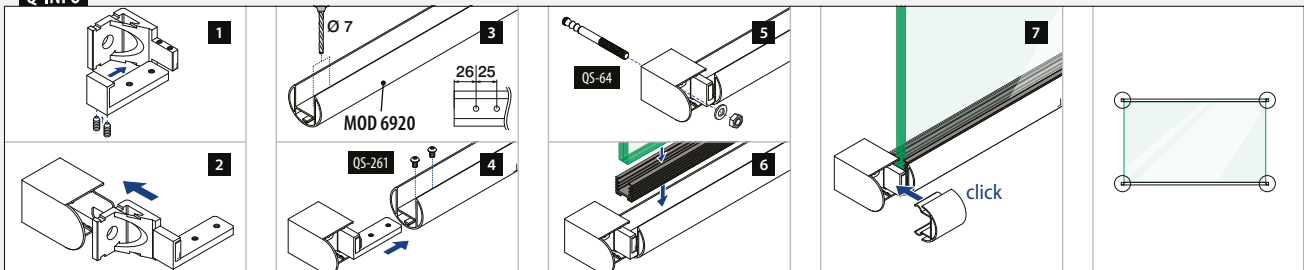

Julkisivuasennus

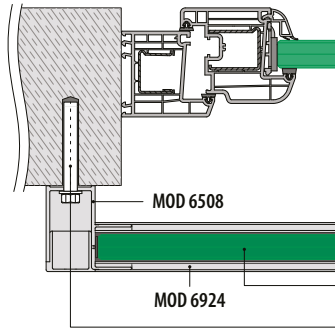

Kehykseen asennus

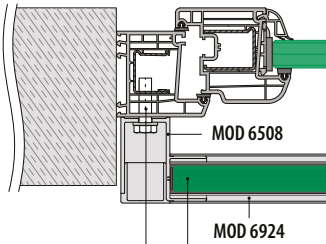

Katso tekniset tiedot, kuten asennus sekä lasin tyyppi että mitat vastaavista sertifikaateista.

Karkaistu ja laminoitu lasi: 160 - 161

Kaikki ankkurit: 457 - 463

Seinälaipat

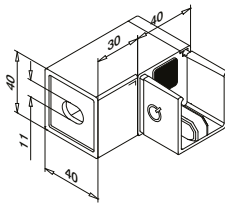
Suorakaide 

MOD 6508

316

Sattiini

OUTDOOR

146508-040-01

40 x 40



457 - 463



2



Kansainvälinen käyttömallisuus

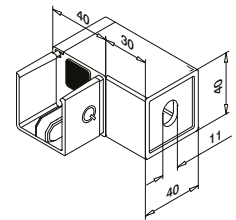

MOD 6508

316

Sattiini

OUTDOOR

146508-040-02

40 x 40



457 - 463



2



Kansainvälinen käyttömallisuus

Urajohteet

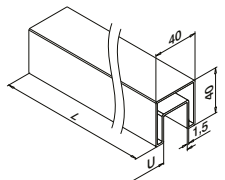
Suorakaide 

MOD 6924

316

Sattiini

OUTDOOR

146924-040-50-12

U

40 x 40

L = 5 m



PREFIX



Kumivahvike

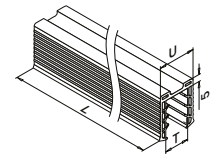
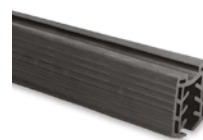

MOD 5124

Lisävarusteet

U = 24 mm

Monoliittinen lasi

T



205124-050-08

8 - 10

L = 5 m

205124-050-11

12

L = 5 m

205124-050-15

15

L = 5 m

205124-050-19

19

L = 5 m

Laminoidulle lasille

205124-050-08

8,76 - 10,76

L = 5 m

205124-050-11

11,52 - 13,52

L = 5 m

205124-050-17

16,76 - 17,52

L = 5 m

NEW

205124-050-92

20,76 - 21,52

L = 5 m

Q-INFO

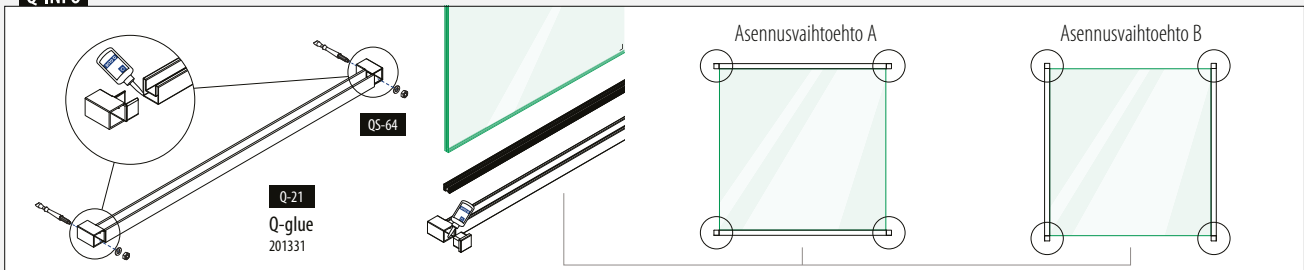

Seinälaipat

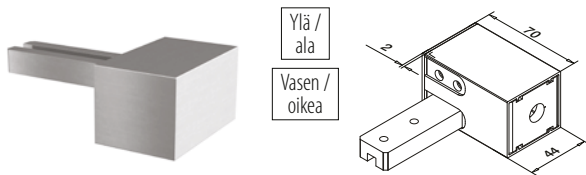

MOD 6508

| | | | |
|-----------------|--------------------------|-----------|---|
| Alumiini | Harjattu, anodisoitu | | |
| OUTDOOR | <input type="checkbox"/> | | |
| 166508-040-18 | 40 x 40 | 457 - 463 | 2 |

NEW

Urajohteet

Suorakaide

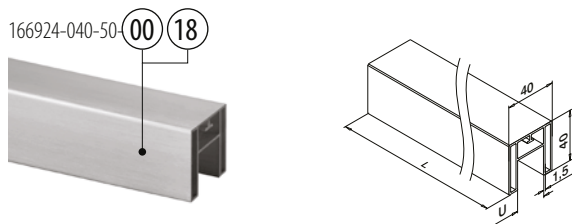

MOD 6924

| | | | |
|------------------|--------------------------|--------------------------|---------|
| Alumiini | Raaka | | |
| | U | <input type="checkbox"/> | |
| 166924-040-50-00 | 24 | 40 x 40 | L = 5 m |
| Alumiini | Harjattu, anodisoitu | | |
| OUTDOOR | <input type="checkbox"/> | | |
| 166924-040-50-18 | 24 | 40 x 40 | L = 5 m |



Kansainvälinen käyttömallisuoja

Kumivahvike



MOD 5124

| | | |
|---------------------------|----------|---------|
| Lisävarusteet | | |
| U = 24 mm | | |
| Monoliittinen lasi | T | |
| 205124-050-08 | 8 - 10 | L = 5 m |
| 205124-050-11 | 12 | L = 5 m |
| 205124-050-15 | 15 | L = 5 m |
| 205124-050-19 | 19 | L = 5 m |

| | | |
|-----------------------------|---------------|---------|
| Laminoidulle lasille | | |
| 205124-050-08 | 8,76 - 10,76 | L = 5 m |
| 205124-050-11 | 11,52 - 13,52 | L = 5 m |
| 205124-050-17 | 16,76 - 17,52 | L = 5 m |
| NEW 205124-050-92 | 20,76 - 21,52 | L = 5 m |

Q-INFO MOD 6924

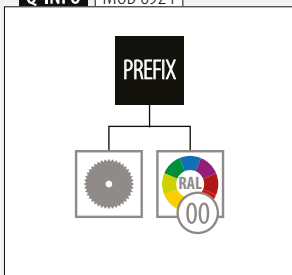

Q-INFO Alumiini



Q-INFO

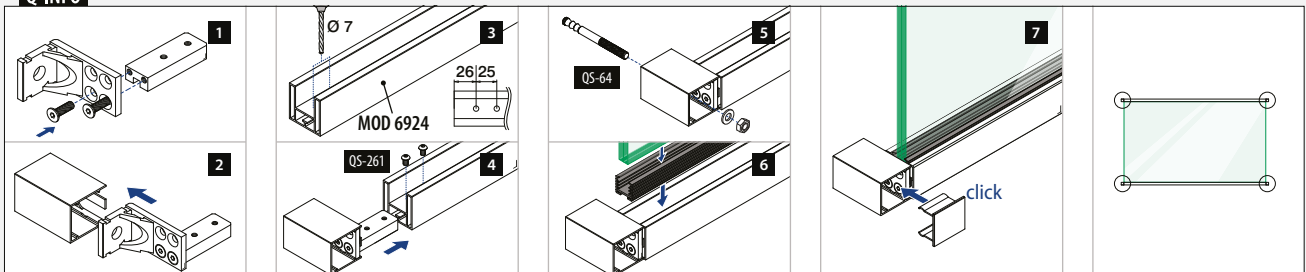

Julkisivuasennus

Kehykseen asennus

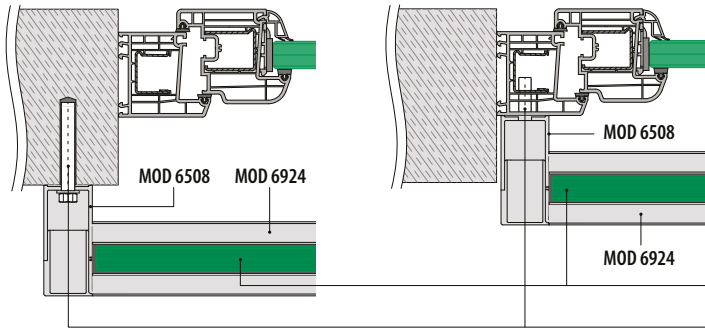

Katso tekniset tiedot, kuten asennus sekä lasin tyyppi että mitat vastaavista sertifikaateista.

Karkaistu ja laminoitu lasi: 160 - 161

Kaikki ankkurit: 457 - 463

Seinälaipat

Suorakaide

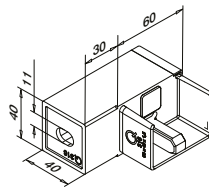
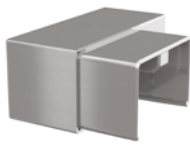

MOD 6508

| | | | | |
|----------------|---------|--------------------------|---|--|
| 316 | Satiini | <input type="checkbox"/> | | |
| OUTDOOR | | | | |
| 146508-640-01 | 60 x 40 | 457 - 463 | 2 | |

NEW

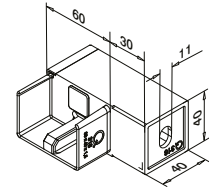

MOD 6508

| | | | | |
|----------------|---------|--------------------------|---|--|
| 316 | Satiini | <input type="checkbox"/> | | |
| OUTDOOR | | | | |
| 146508-640-02 | 60 x 40 | 457 - 463 | 2 | |

NEW

Urajohteet

Suorakaide

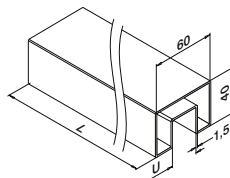
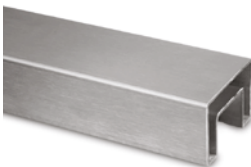

MOD 6924

| | | | | |
|------------------|---------|--------------------------|---------|--|
| 316 | Satiini | <input type="checkbox"/> | | |
| OUTDOOR | U | | | |
| 146924-640-50-12 | 24 | 60 x 40 | L = 5 m | |

PREFIX



Kumivahvike

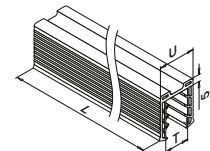
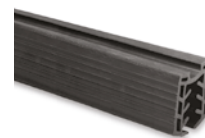

MOD 5124

| | | |
|----------------------|--------|---------|
| Lisävarusteet | | |
| U = 24 mm | | |
| Monoliittinen lasi | T | |
| 205124-050-08 | 8 - 10 | L = 5 m |
| 205124-050-11 | 12 | L = 5 m |
| 205124-050-15 | 15 | L = 5 m |
| 205124-050-19 | 19 | L = 5 m |

Laminoidulle lasille

| | | |
|-------------------|---------------|---------|
| 205124-050-08 | 8,76 - 10,76 | L = 5 m |
| 205124-050-11 | 11,52 - 13,52 | L = 5 m |
| 205124-050-17 | 16,76 - 17,52 | L = 5 m |
| NEW 205124-050-92 | 20,76 - 21,52 | L = 5 m |

Q-INFO

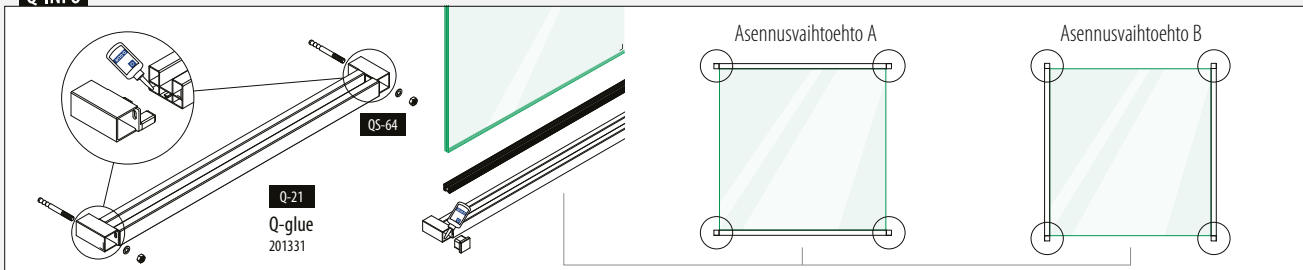

Asennus ikkunanpieliin

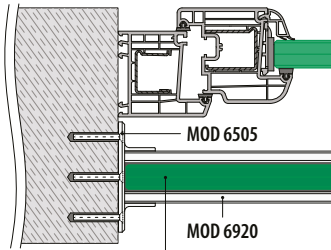

Katso tekniset tiedot, kuten asennus sekä lasin tyyppi että mitat vastaavista sertifikaateista.

Karkaistu ja laminoitu lasi: 160 - 161

Seinälaipat

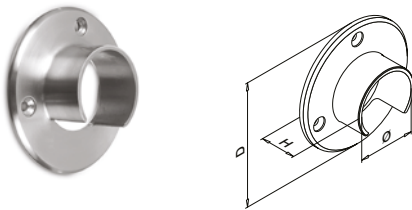

MOD 6505

316

Satiini

OUTDOOR

Ø

D

H

QS-6

471

2

146505-042-12

42,4

90

30

QS-6

471

2



Urajohteet

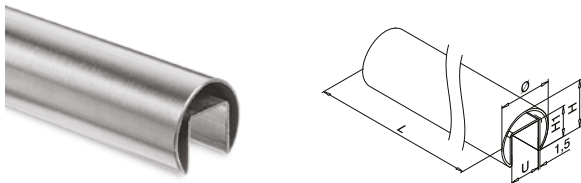

MOD 6920

316

Satiini

OUTDOOR

U

Ø

H

H1

L = 5 m

146920-042-50-12

24

42,4

37

24

L = 5 m



Kumivahvike



MOD 5124

Lisävarusteet

U = 24 mm

Monoliittinen lasi

T

L

205124-050-08

8 - 10

L = 5 m

205124-050-11

12

L = 5 m

205124-050-15

15

L = 5 m

205124-050-19

19

L = 5 m

205124-250-08

8 - 10

L = 25 m

205124-250-11

12

L = 25 m

SELL
OUT

205124-250-15

15

L = 25 m

SELL
OUT

205124-250-19

19

L = 25 m

Laminoidulle lasille

205124-050-08

8,76 - 10,76

L = 5 m

205124-050-11

11,52 - 13,52

L = 5 m

205124-050-17

16,76 - 17,52

L = 5 m

NEW

205124-050-92

20,76 - 21,52

L = 5 m

205124-250-08

8,76 - 10,76

L = 25 m

205124-250-11

11,52 - 13,52

L = 25 m

205124-250-17

16,76 - 17,52

L = 25 m

NEW

205124-250-92

20,76 - 21,52

L = 25 m

SELL
OUT

Vain niin kauan kuin varastoa riittää.

Q-INFO MOD 6920

PREFIX



Asennus ikkunanpieliin

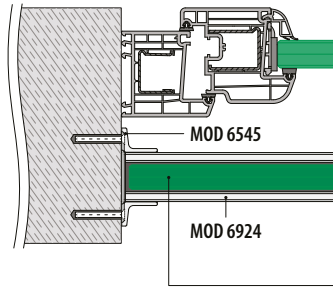

Katso tekniset tiedot, kuten asennus sekä lasin tyyppi että mitat vastaavista sertifikaateista.

Karkaistu ja laminoitu lasi: 160 - 161

Seinälaipat

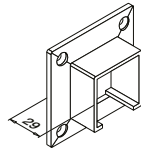
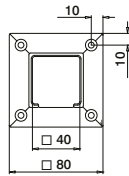
Suorakaide 

MOD 6545

316 Sattini

OUTDOOR

146545-040-12 40 x 40 QS-50 471 2

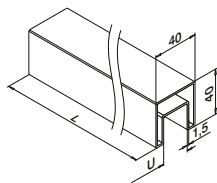

Urajohteet

Suorakaide 

MOD 6924

316 Sattini

OUTDOOR

146924-040-50-12 24 40 x 40 L = 5 m

PREFIX



Kumivahvike

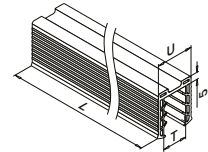
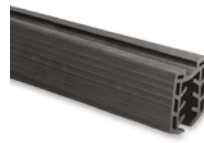

MOD 5124

Lisävarusteet

U = 24 mm

| Monoliittinen lasi | T | L = 5 m |
|--------------------|--------|---------|
| 205124-050-08 | 8 - 10 | L = 5 m |
| 205124-050-11 | 12 | L = 5 m |
| 205124-050-15 | 15 | L = 5 m |
| 205124-050-19 | 19 | L = 5 m |

Laminoitulle lasille

| | | |
|-------------------|---------------|---------|
| 205124-050-08 | 8,76 - 10,76 | L = 5 m |
| 205124-050-11 | 11,52 - 13,52 | L = 5 m |
| 205124-050-17 | 16,76 - 17,52 | L = 5 m |
| NEW 205124-050-92 | 20,76 - 21,52 | L = 5 m |

Q-INFO MOD 6924

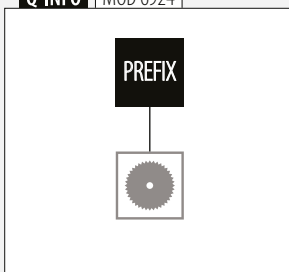

Asennus ikkunanpieliin

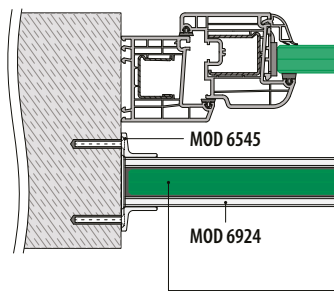

Katso tekniset tiedot, kuten asennus sekä lasin tyyppi että mitat vastaavista sertifikaateista.

Karkaistu ja laminoitu lasi: 160 - 161

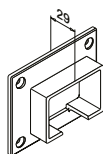
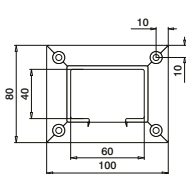

MOD 6545

316

Satiini

OUTDOOR

146545-640-12

60 x 40



QS-50 471



2

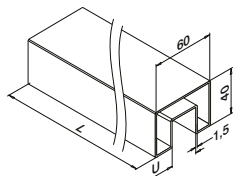

MOD 6924

316

Satiini

OUTDOOR

146924-640-50-12

U

60 x 40

L = 5 m



Q-INFO MOD 6924

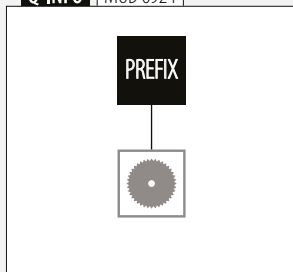

Asennus ikkunanpieliin

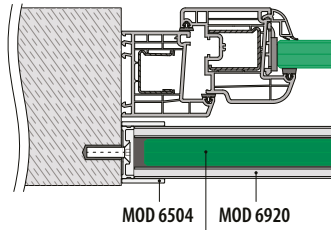

Katso tekniset tiedot, kuten asennus sekä lasin tyyppi että mitat vastaavista sertifikaateista.

Karkaistu ja laminoitu lasi: 160 - 161

Seinälaipat

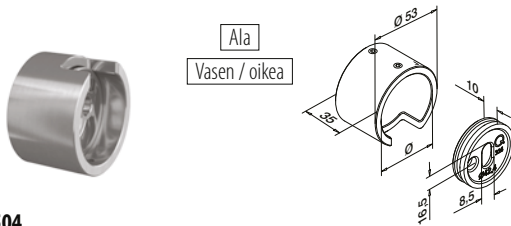

MOD 6504

| Alumiini | Raaka | Ø | |
|------------------|----------------------|------|---|
| 166504-042-00-00 | | 42,4 | 2 |
| Alumiini | Harjattu, anodisoitu | | |
| 166504-042-00-18 | | 42,4 | 2 |

NEW

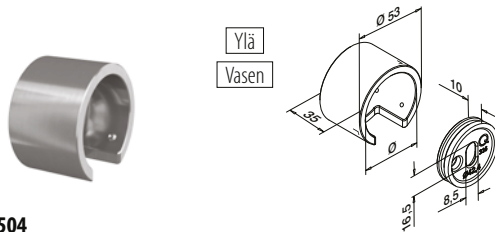

MOD 6504

| Alumiini | Raaka | Ø | |
|------------------|----------------------|------|---|
| 166504-042-01-00 | | 42,4 | 2 |
| Alumiini | Harjattu, anodisoitu | | |
| 166504-042-01-18 | | 42,4 | 2 |

NEW

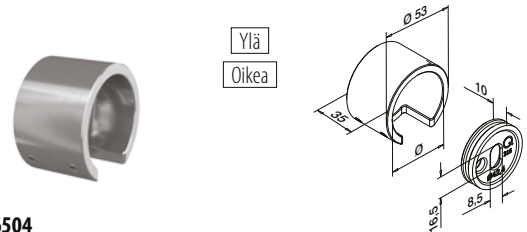

MOD 6504

| Alumiini | Raaka | Ø | |
|------------------|----------------------|------|---|
| 166504-042-02-00 | | 42,4 | 2 |
| Alumiini | Harjattu, anodisoitu | | |
| 166504-042-02-18 | | 42,4 | 2 |

NEW

Q-INFO Alumiini

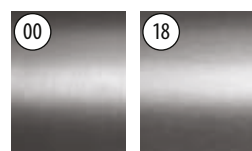

Raaka

Harjattu, anodisoitu

Urajohteet

166920-042-50-00 00 18

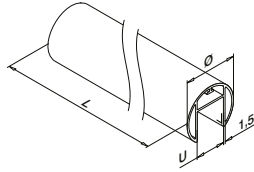
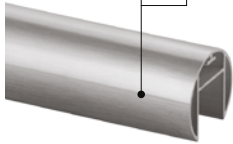

MOD 6920

| Alumiini | Raaka | U | Ø | L |
|------------------|----------------------|----|------|---------|
| 166920-042-50-00 | | 24 | 42,4 | L = 5 m |
| Alumiini | Harjattu, anodisoitu | | | |
| OUTDOOR | | | | |
| 166920-042-50-18 | | 24 | 42,4 | L = 5 m |

PREFIX



Kansainvälinen käyttömallisuoja

Kumivahvike

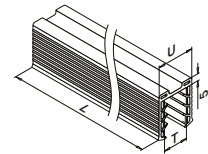
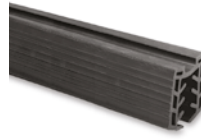

MOD 5124

Lisävarusteet

U = 24 mm

| Monoliittinen lasi | T | L |
|--------------------|--------|----------|
| 205124-050-08 | 8 - 10 | L = 5 m |
| 205124-050-11 | 12 | L = 5 m |
| 205124-050-15 | 15 | L = 5 m |
| 205124-050-19 | 19 | L = 5 m |
| 205124-250-08 | 8 - 10 | L = 25 m |
| 205124-250-11 | 12 | L = 25 m |
| 205124-250-15 | 15 | L = 25 m |
| 205124-250-19 | 19 | L = 25 m |

SELL
OUT
SELL
OUT

Laminoidulle lasille

NEW

| | | |
|---------------|---------------|----------|
| 205124-050-08 | 8,76 - 10,76 | L = 5 m |
| 205124-050-11 | 11,52 - 13,52 | L = 5 m |
| 205124-050-17 | 16,76 - 17,52 | L = 5 m |
| 205124-050-92 | 20,76 - 21,52 | L = 5 m |
| 205124-250-08 | 8,76 - 10,76 | L = 25 m |
| 205124-250-11 | 11,52 - 13,52 | L = 25 m |
| 205124-250-17 | 16,76 - 17,52 | L = 25 m |
| 205124-250-92 | 20,76 - 21,52 | L = 25 m |

NEW

Q-INFO MOD 6920

PREFIX



Q-INFO

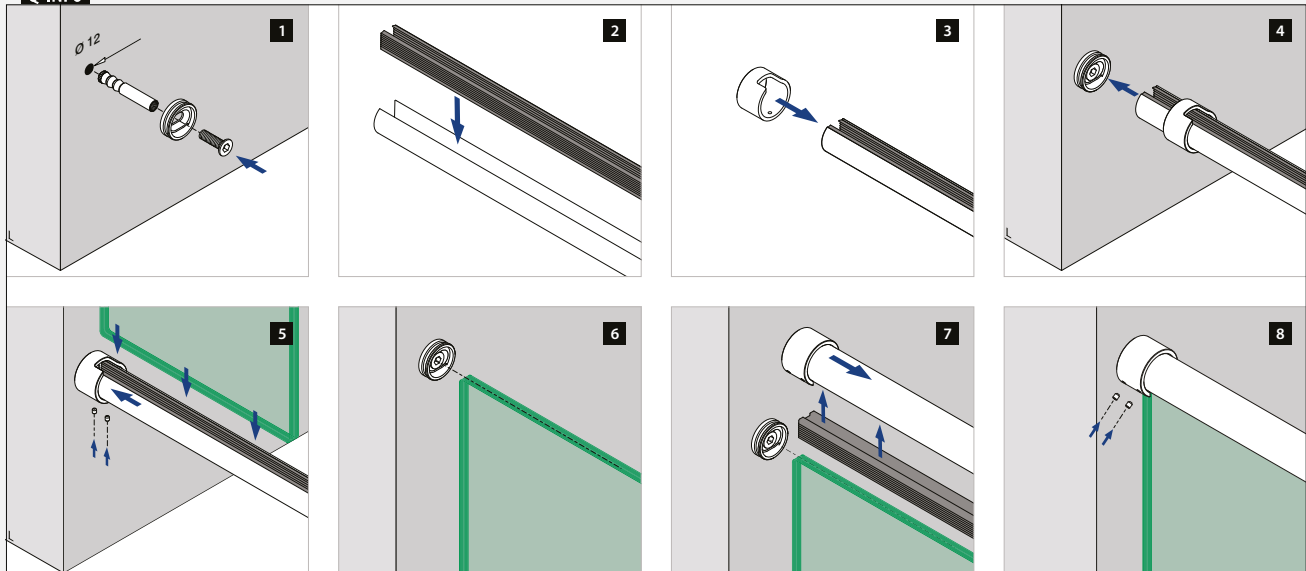



RANSKALAINEN PARVEKE LASIKIINNIKKEILLÄ



Lasikiinnikkeet - MOD 2300

Asennus ikkunanpieliin

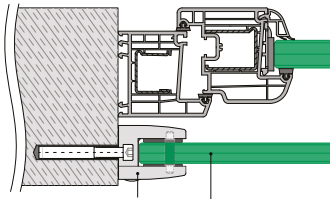

MOD 2300

Katso tekniset tiedot, kuten asennus sekä lasin tyyppi että mitat vastaavista sertifikaateista.

Karkaistu ja laminoitu lasi: 160 - 161

Lasikiinnikkeet - MOD 2300

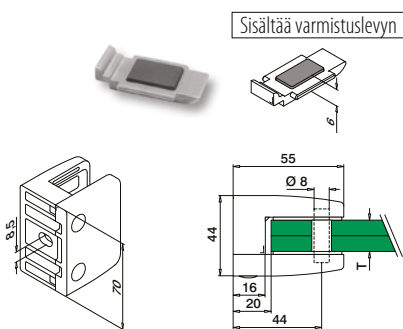

MOD 2300

316

Satiini

OUTDOOR

T



QS-27

472

4

142300-000-12

Katso T MOD 5023:lle



Kumivahvike mallille MOD 2300



2 kpl per lasikiinnike

MOD 5023

Lisävarusteet

| | Monoliittinen lasi | T | |
|-----|--------------------|----|---|
| NEW | 205023-12 | 12 | 8 |
| NEW | 205023-15 | 15 | 8 |
| | 205023-19 | 19 | 8 |

Laminoitulle lasille

| | | | |
|-----|-----------|-------|---|
| NEW | 205023-44 | 9,52 | 8 |
| NEW | 205023-54 | 11,52 | 8 |
| NEW | 205023-13 | 12,76 | 8 |
| NEW | 205023-64 | 13,52 | 8 |
| NEW | 205023-17 | 16,76 | 8 |
| NEW | 205023-18 | 17,52 | 8 |
| | 205023-21 | 20,76 | 8 |
| | 205023-22 | 21,52 | 8 |

Varmistustapit

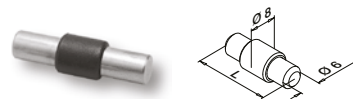

Vaihtoehtoisesti käytettävissä MOD 2300

MOD 5015

Lisävarusteet

| | L | |
|-----------|----|---|
| 205015-23 | 34 | 4 |

Q-INFO MOD 2300

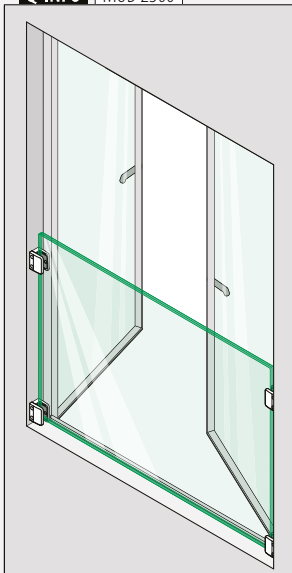

Q-INFO MOD 2300

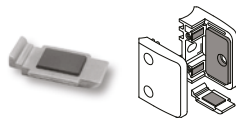

Aseta varmistuslevy lasin kiinnikkeeseen sen sijaan, että käyttäisit varmistustappia. Kustannukset pienenevät, koska lasin porausta ei tarvita.

Q-INFO MOD 5015

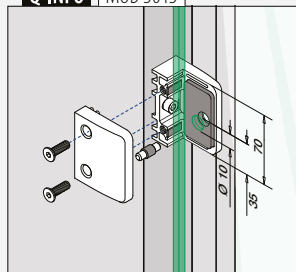

Tilaa kiinnityspultit erikseen



RANSKALAINEN PARVEKE LASIN PISTEKIINNITYSHELOILLA

Easy Glass® MOD 0749

Julkisivuasennus

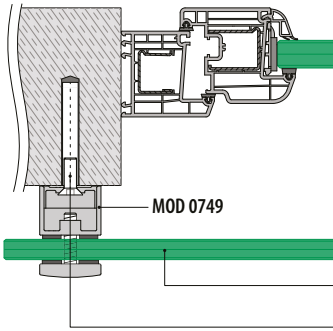

Katso tekniset tiedot, kuten asennus sekä lasin tyyppi että mitat vastaavista sertifikaateista.

Karkaistu ja laminoitu lasi: 160 - 161

Kaikki ankkurit: 457 - 463

Pistekiinnike

Säädettävä

Ø 50

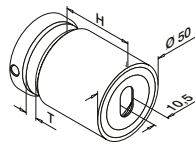

MOD 0749

| 316 Satiini | H | T | | |
|---------------|-----|------------|-----------|---|
| 140749-030-12 | 30 | 12 - 25,52 | 457 - 463 | 2 |
| 140749-040-12 | 40 | 8 - 25,52 | 457 - 463 | 2 |
| 140749-050-12 | 50 | 8 - 25,52 | 457 - 463 | 2 |
| 140749-100-12 | 100 | 8 - 25,52 | 457 - 463 | 2 |

316 Black Line

| OUTDOOR | H | T | | |
|-------------------|----|------------|-----------|---|
| NEW 140749-030-82 | 30 | 12 - 25,52 | 457 - 463 | 2 |
| NEW 140749-040-82 | 40 | 8 - 25,52 | 457 - 463 | 2 |
| NEW 140749-050-82 | 50 | 8 - 25,52 | 457 - 463 | 2 |



Kumivahvikkeet lasin pistekiinnitysheloille

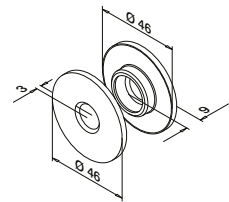

MOD 5030

| Lisävarusteet | Mallille | |
|------------------|----------|---|
| 205030-150-99-80 | 0749 | 4 |

NEW

Q-INFO

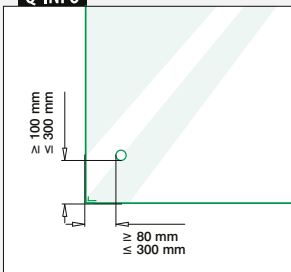

Q-INFO



Q-INFO



Julkisivuasennus

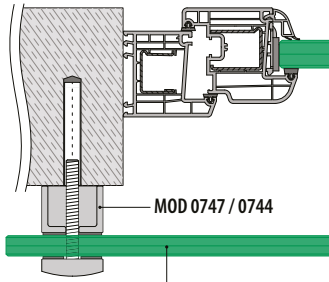

Katso tekniset tiedot, kuten asennus sekä lasin tyyppi että mitat vastaavista sertifikaateista.

Karkaistu ja laminoitu lasi: 160 - 161

Pistekiinnike

Ø 50

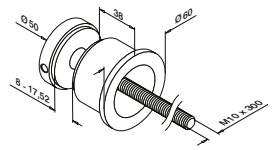
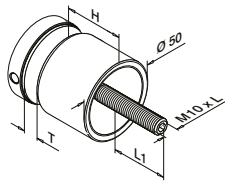

MOD 0747

| 316 Satiini | | H | T | L | L1 | |
|----------------|----|-----------|----|---------|----|--|
| OUTDOOR | | | | | | |
| 140747-010-12 | 10 | 8 - 17,52 | 50 | 11 - 20 | 2 | |
| 140747-020-12 | 20 | 8 - 25,52 | 70 | 13 - 31 | 2 | |
| 140747-030-12 | 30 | 8 - 25,52 | 80 | 13 - 31 | 2 | |
| 140747-040-12 | 40 | 8 - 17,52 | 80 | 11 - 21 | 2 | |
| 140747-050-12 | 50 | 8 - 17,52 | 90 | 11 - 21 | 2 | |

| 316 Black Line | | H | T | L | L1 | |
|-------------------|----|-----------|----|---------|----|--|
| OUTDOOR | | | | | | |
| NEW 140747-010-82 | 10 | 8 - 17,52 | 50 | 11 - 20 | 2 | |
| NEW 140747-030-82 | 30 | 8 - 25,52 | 80 | 13 - 31 | 2 | |

| Sinkki Ruostumaton teräs vaikutus | | H | T | L | L1 | |
|-----------------------------------|----|-----------|----|---------|----|--|
| OUTDOOR | | | | | | |
| SELL OUT 100747-20 | 10 | 8 - 17,52 | 50 | 11 - 20 | 2 | |



MOD 0744

| 316 Satiini | | |
|----------------|--|---|
| OUTDOOR | | |
| 140744-12 | | 2 |



Q-INFO MOD 0747

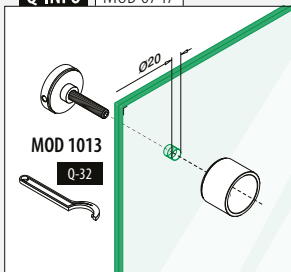

Q-INFO MOD 0747

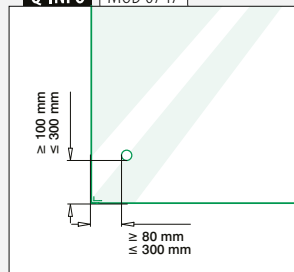

Q-INFO MOD 0744

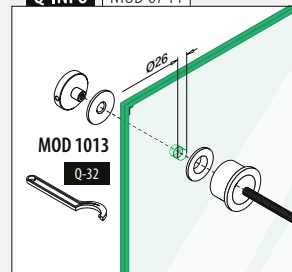

Q-INFO 316

| | |
|---------|---------------------------|
| 12 | 82 RAL 9005 |
| Satiini | Jauhepinnoitettu |
| | Musta, matta, teksturoitu |

Pistekiinnike

Ø 60

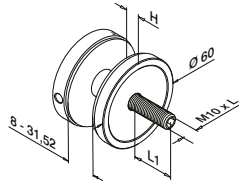

MOD 0745

| 316 | Satiini | | | | |
|---------------|---------|----|---------|---|--|
| OUTDOOR | H | L | L1 | | |
| 140745-010-12 | 10 | 70 | 17 - 41 | 2 | |

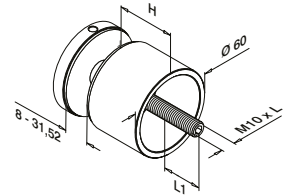

MOD 0745

| 316 | Satiini | | | | |
|---------------|---------|-----|---------|---|--|
| OUTDOOR | H | L | L1 | | |
| 140745-030-12 | 30 | 90 | 17 - 41 | 2 | |
| 140745-050-12 | 50 | 110 | 17 - 41 | 2 | |



Pistekiinnike

Ø 70

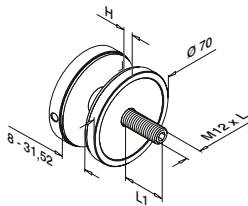

MOD 0748

| 316 | Satiini | | | | |
|---------------|---------|----|---------|---|--|
| OUTDOOR | H | L | L1 | | |
| 140748-010-12 | 10 | 70 | 17 - 41 | 2 | |

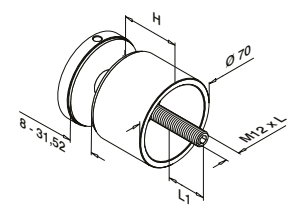
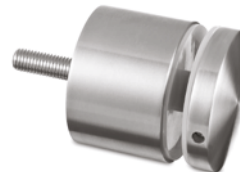

MOD 0748

| 316 | Satiini | | | | |
|---------------|---------|-----|---------|---|--|
| OUTDOOR | H | L | L1 | | |
| 140748-030-12 | 30 | 90 | 17 - 41 | 2 | |
| 140748-040-12 | 40 | 100 | 17 - 41 | 2 | |



Q-INFO MOD 0745 / 0748

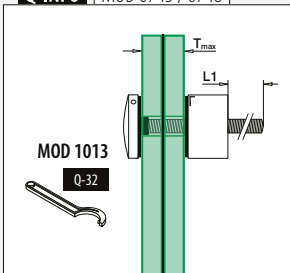

Q-INFO MOD 0745-010

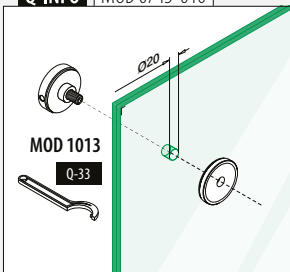

Q-INFO MOD 0745-030 / 050

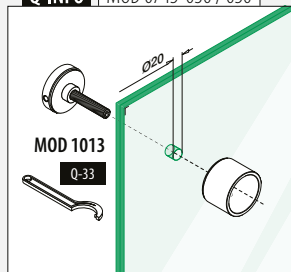

Q-INFO MOD 0748-010

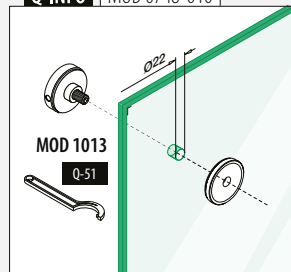

Q-INFO MOD 0748-030 / 040

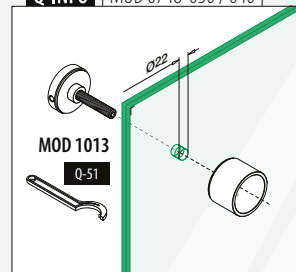

Julkisivuasennus

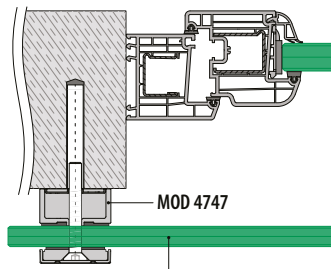

Katso tekniset tiedot, kuten asennus sekä lasin tyyppi että mitat vastaavista sertifikaateista.

Karkaistu ja laminoitu lasi: 160 - 161

Lasin pisteinnikkeet

Suorakaide

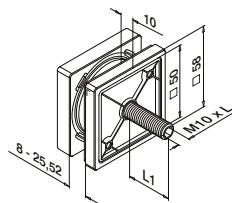

MOD 4747

| | | | | |
|----------------|----------|-----------|---|--|
| 316 | Satiini | | | |
| OUTDOOR | L | L1 | | |
| 144747-010-12 | 60 | 13 - 31 | 2 | |



Kansainvälinen käyttömallisuoja

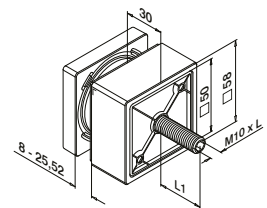

MOD 4747

| | | | | |
|----------------|----------|-----------|---|--|
| 316 | Satiini | | | |
| OUTDOOR | L | L1 | | |
| 144747-030-12 | 80 | 13 - 31 | 2 | |



Kansainvälinen käyttömallisuoja

Q-INFO

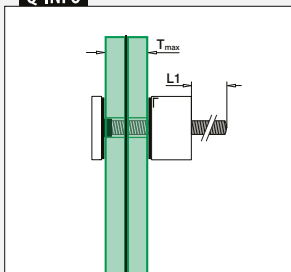

Q-INFO

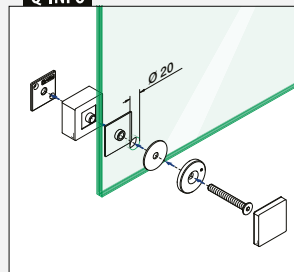

Q-INFO

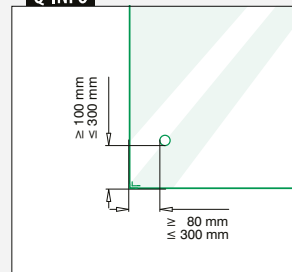

Julkisivuasennus

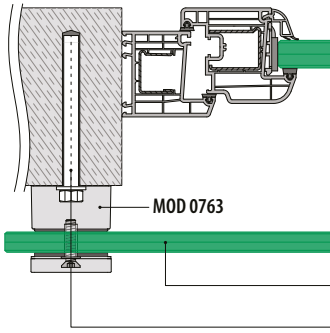

Katso tekniset tiedot, kuten asennus sekä lasin tyyppi että mitat vastaavista sertifikaateista.

Karkaisu- ja laminoitu lasi: 160 - 161

Kaikki ankkurit: 457 - 463

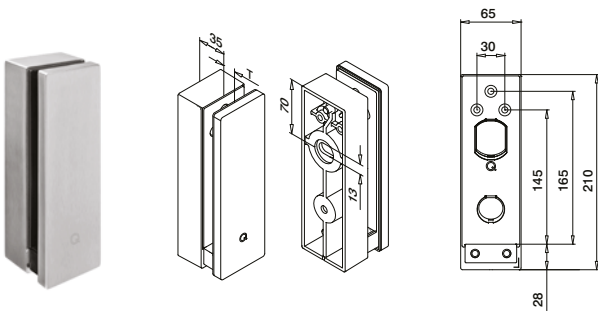

MOD 0763

316

Satiini

OUTDOOR

T



140763-12

12 - 21,52

457 - 463

1



Kansainvälinen käyttömallisuoja

Q-INFO

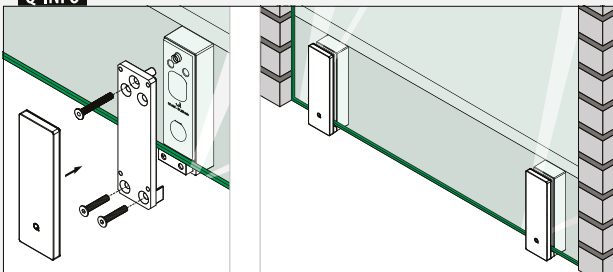

Q-INFO

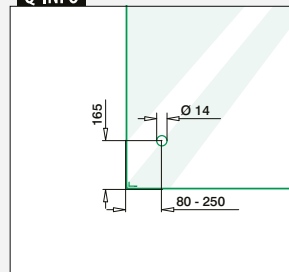



SUOJAKAITEET

Suojakaiteet 20x10 - MOD 4828

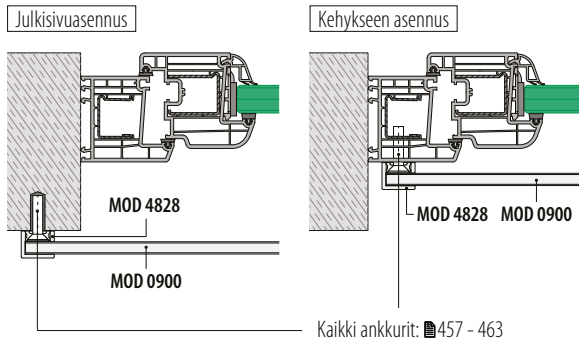

Suojakaiteet 20x10 - MOD 4827

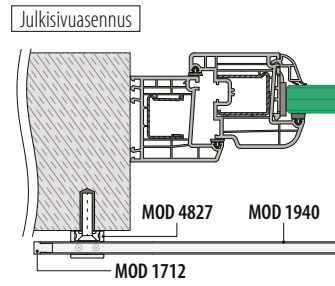

Katso tekniset tiedot, mukaan lukien asennustiedot, vastaavista sertifikaateista.

Täytteet

Poikkitangon kannattimet

Suorakaide

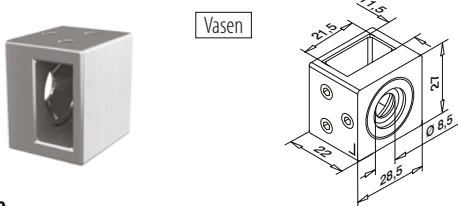

MOD 4828

| | | | | |
|----------------|---------------|-------|-----|---|
| 316 | Satiini | | | |
| OUTDOOR | Putken □: Ile | | | |
| 144828-01-12 | 20 x 10 x 1,0 | QS-20 | 472 | 4 |

NEW

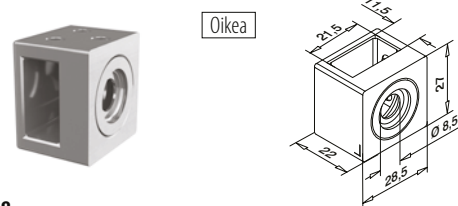

MOD 4828

| | | | | |
|----------------|---------------|-------|-----|---|
| 316 | Satiini | | | |
| OUTDOOR | Putken □: Ile | | | |
| 144828-02-12 | 20 x 10 x 1,0 | QS-20 | 472 | 4 |

NEW

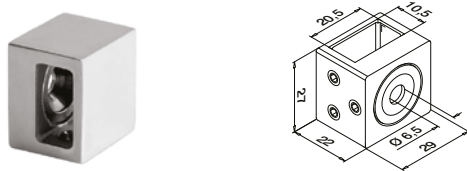

MOD 4827

| | | | | |
|----------------|---------------|-------|-----|---|
| 316 | Satiini | | | |
| OUTDOOR | Putken □: Ile | | | |
| 144827-12 | 20 x 10 x 1,0 | QS-16 | 472 | 4 |



Kansainvälinen käyttömallisuoja

Täytteet

Päätytulpat

Suorakaide



Yhdessä MOD 4827:n ja MOD 1940:n kanssa

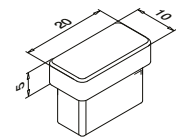

MOD 1712

| | | | | |
|----------------|---------------|--|--|---|
| 316 | Satiini | | | |
| OUTDOOR | Putken □: Ile | | | |
| 141712-021-12 | 20 x 10 x 1,0 | | | 4 |



Kansainvälinen käyttömallisuoja

Käsijohteet

Putket

Q-TUBE

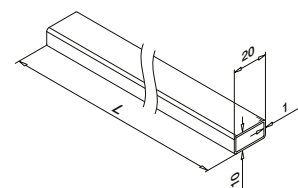
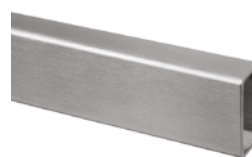

MOD 1940

| | | | | |
|------------------|---------------|--|--|---------|
| 316 | Satiini | | | |
| OUTDOOR | Putken □: Ile | | | |
| 141940-021-50-12 | 20 x 10 x 1,0 | | | L = 5 m |

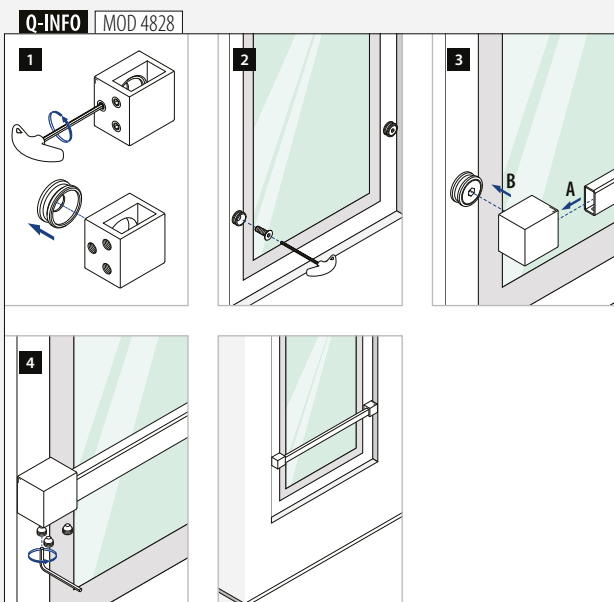

Suojakaiteet 40x40 - MOD 6518

Julkisivuasennus

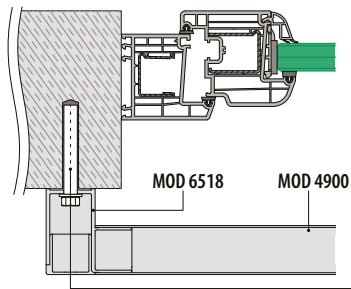

Kehykseen asennus

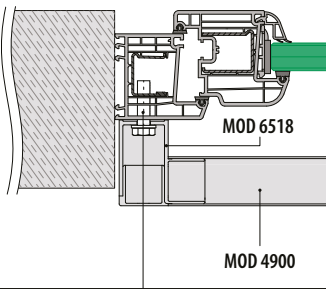

Katso tekniset tiedot, mukaan lukien asennustiedot, vastaavista sertifikaateista.

Kaikki ankkurit: 457 - 463

Seinälaipat

Suorakaide

Vasen / oikea

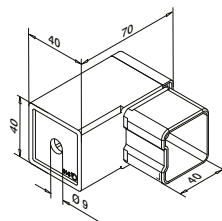

MOD 6518

| | | | |
|----------------|----------------------|-----------|---|
| 316 | Satiini | | |
| OUTDOOR | Putken □: lle | | |
| 146518-040-12 | 40 x 40 x 2,0 | 457 - 463 | 2 |

NEW

Putket

Q-TUBE

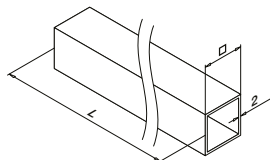

MOD 4900

| | | | |
|------------------|--------------------------|---------|--|
| 316 | Satiini | | |
| OUTDOOR | <input type="checkbox"/> | | |
| 144900-040-50-12 | 40 x 40 x 2,0 | L = 5 m | |

PREFIX



Q-INFO

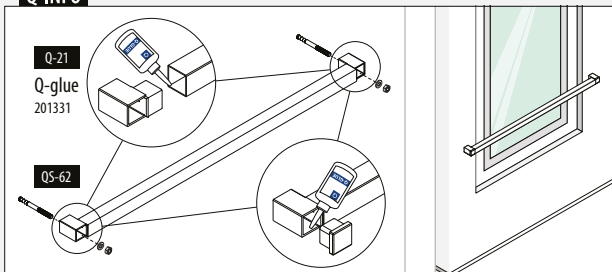

Q-INFO MOD 4900

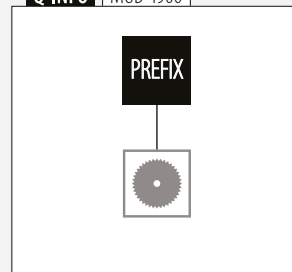

Suojakaiteet 40x40 - MOD 4507

Julkisivuasennus

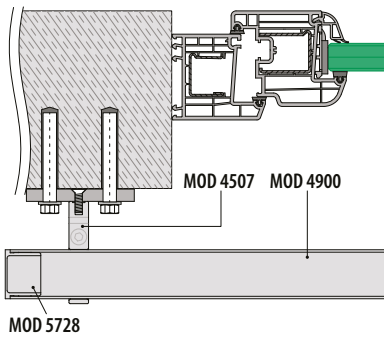

Katso tekniset tiedot, mukaan lukien asennustiedot, vastaavista sertifikaateista.

Suojakaiteet 40x40 - MOD 4505

Asennus ikkunanpieliin

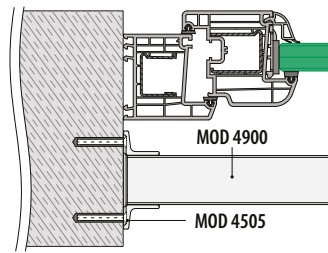

Katso tekniset tiedot, mukaan lukien asennustiedot, vastaavista sertifikaateista.

Putken kannakkeet

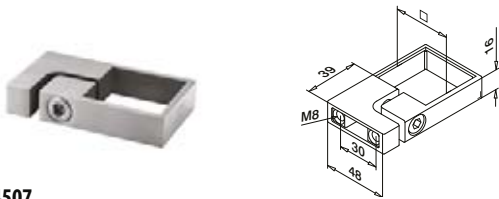

MOD 4507

| | | | | |
|----------------|--------------------------|-------|-----|---|
| 316 | Satiini | | | |
| OUTDOOR | <input type="checkbox"/> | | | |
| 144507-040-12 | 40 x 40 | QS-20 | 472 | 2 |
| NEW | | | | |

Seinälaipat

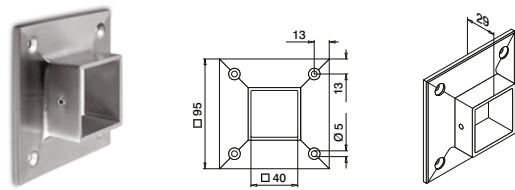

MOD 4505

| | | | | |
|----------------|--------------------------|------|-----|---|
| 316 | Satiini | | | |
| OUTDOOR | <input type="checkbox"/> | | | |
| 144505-040-12 | 40 x 40 | QS-6 | 471 | 2 |
| | | | | |

Putket

Q-TUBE

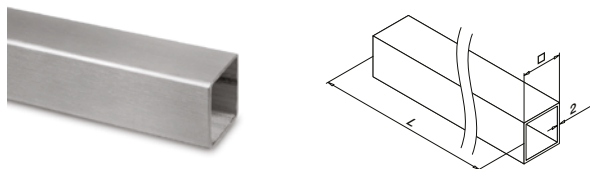

MOD 4900

| | | | | |
|------------------|--------------------------|--|---------|--|
| 316 | Satiini | | | |
| OUTDOOR | <input type="checkbox"/> | | | |
| 144900-040-50-12 | 40 x 40 x 2,0 | | L = 5 m | |
| PREFIX | | | | |

Päätytulpat

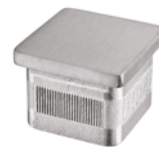

Yhdessä MOD 4507:n ja MOD 4900:n kanssa

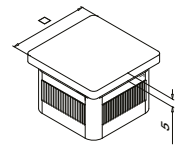

MOD 5728 - EASY HIT®

| | | | | |
|----------------|--------------------------|---------------------|---|--|
| 316 | Satiini | | | |
| OUTDOOR | <input type="checkbox"/> | Putken □:lle | | |
| 145728-040-12 | 40 x 40 x 2,0 | | 2 | |
| | | | | |

Q-INFO | MOD 4900

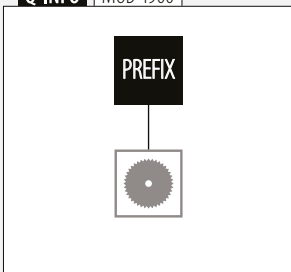

Julkisivuasennus

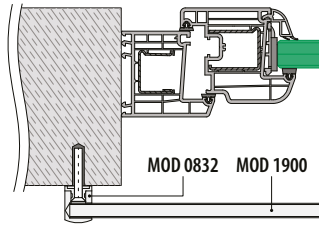

Kehykseen asennus

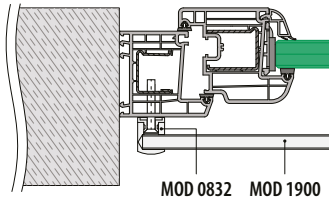

Katso tekniset tiedot, mukaan lukien asennustiedot, vastaavista sertifikaateista.

Täytteet

Tangon pidike



Vasen

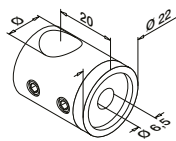

Oikea

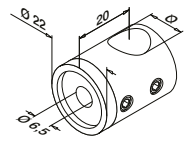

MOD 0832

| | | | | |
|----------------|---------|-------|---|--|
| 316 | Satiini | | | |
| OUTDOOR | Ø | | | |
| 140832-000-12 | 12 | QS-16 | 4 | |



MOD 0833

| | | | | |
|----------------|---------|-------|---|--|
| 316 | Satiini | | | |
| OUTDOOR | Ø | | | |
| 140833-000-12 | 12 | QS-16 | 4 | |

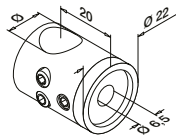

MOD 0831

| | | | | |
|----------------|---------|-------|---|--|
| 316 | Satiini | | | |
| OUTDOOR | Ø | | | |
| 140831-000-12 | 12 | QS-16 | 4 | |



Täytteet

Päätytulpat



Yhdessä MOD 0831:n ja MOD 1900:n kanssa

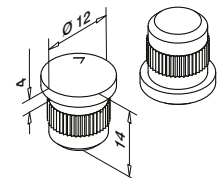

MOD 1759 - EASY HIT®

| | | | |
|----------------|---------|---|--|
| 316 | Satiini | | |
| OUTDOOR | | | |
| 141759-112-12 | | 4 | |

NEW

Q-INFO MOD 1759

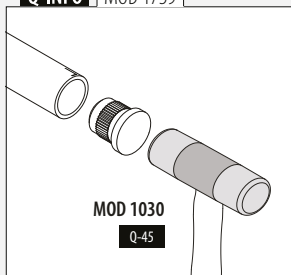

Q-INFO

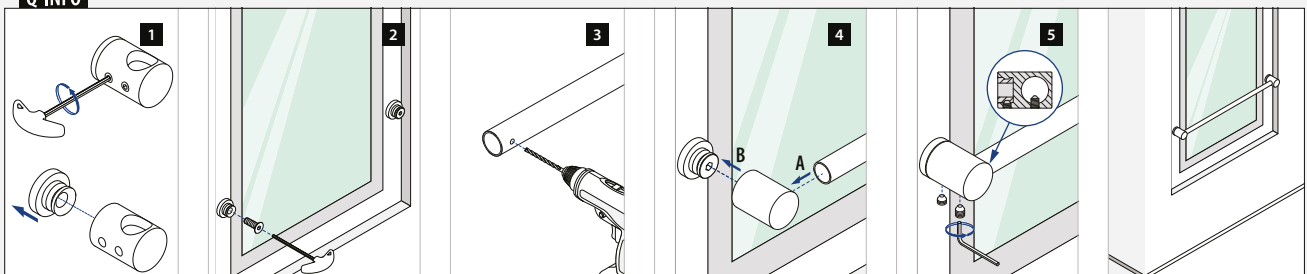

Suojakaiteet Ø12 - MOD 0504

Asennus ikkunanpieliin

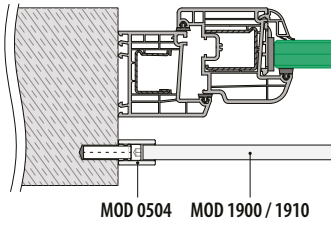

Katso tekniset tiedot, mukaan lukien asennustiedot, vastaavista sertifikaateista.

Käsijohteet

Seinälaipat

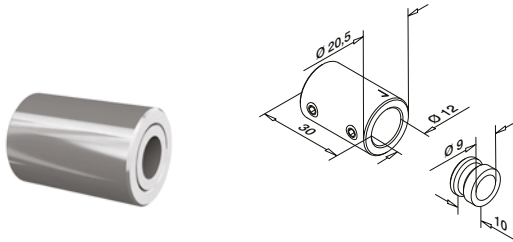

MOD 0504

| | | | |
|----------------|---------|-----|---|
| 316 | Satiini | | |
| OUTDOOR | | | |
| 140504-012-12 | QS-27 | 472 | 2 |

NEW

Täytteet

Tangot

Q-TUBE



MOD 1910

| | | | |
|------------------|---------|-----------|--|
| 316 | Satiini | | |
| OUTDOOR | | Ø | |
| 141910-012-25-12 | 12 | L = 2,5 m | |
| 141910-012-50-12 | 12 | L = 5 m | |

PREFIX



Täytteet

Putket

Q-TUBE

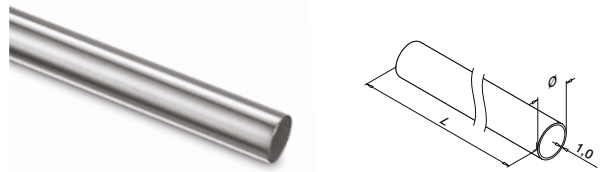

MOD 1900

| | | | |
|------------------|---------|---------|--|
| 316 | Satiini | | |
| OUTDOOR | | Ø | |
| 141900-012-50-12 | 12 | L = 5 m | |

NEW

PREFIX



Q-INFO MOD 0504

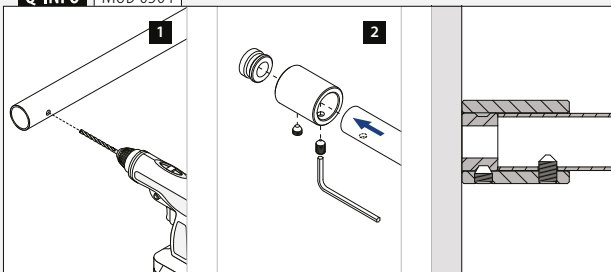

Q-INFO MOD 1900 / 1910

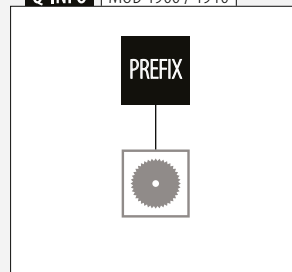

Suojakaiteet Ø16 - MOD 0504

Asennus ikkunanpieliin

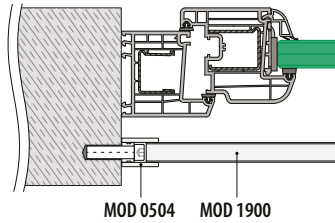

Katso tekniset tiedot, mukaan lukien asennustiedot, vastaavista sertifikaateista.

MOD 0504 MOD 1900

Käsijohteet

Seinälaipat

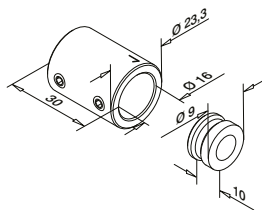
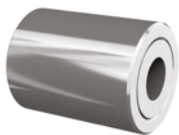

MOD 0504

| | | | |
|----------------|---------|-----|---|
| 316 | Satiini | | |
| OUTDOOR | | | |
| 140504-016-12 | QS-27 | 472 | 2 |

NEW

Täytteet

Putket

Q-TUBE

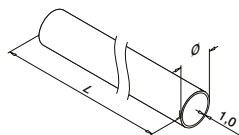

MOD 1900

| | | | |
|------------------|---------|---------|--|
| 316 | Satiini | | |
| OUTDOOR | Ø | | |
| 141900-016-50-12 | 16 | L = 5 m | |



Q-INFO

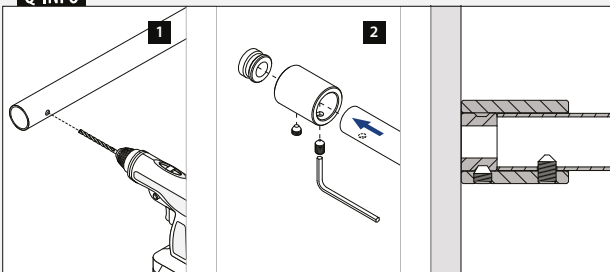

Q-INFO MOD 1900

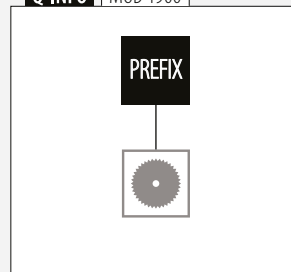

Suojakaiteet Ø16 - MOD 0842 / 0843

Julkisivuasennus

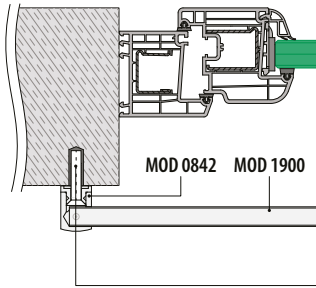

Kehykseen asennus

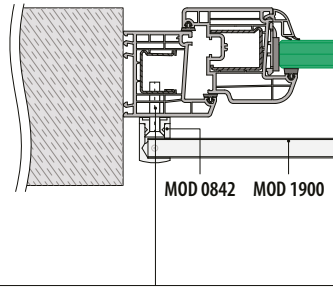

Katso tekniset tiedot, mukaan lukien asennustiedot, vastaavista sertifikaateista.

Kaikki ankkurit: 457 - 463

Käsijohteet

Seinälaipat



Vasen

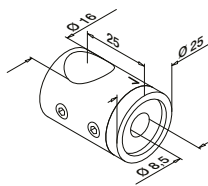

MOD 0842

| | | | |
|----------------|-----------|--|---|
| 316 | Satiini | | |
| OUTDOOR | | | |
| 140842-000-12 | QS-22 472 | | 4 |

NEW

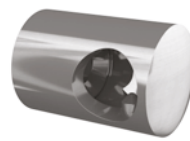

Oikea

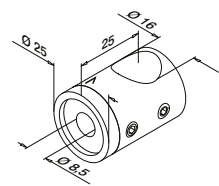

MOD 0843

| | | | |
|----------------|-----------|--|---|
| 316 | Satiini | | |
| OUTDOOR | | | |
| 140843-000-12 | QS-22 472 | | 4 |

NEW

Täytteet

Putket

Q-TUBE

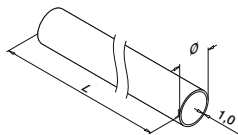

MOD 1900

| | | |
|------------------|---------|---------|
| 316 | Satiini | |
| OUTDOOR | Ø | |
| 141900-016-50-12 | 16 | L = 5 m |

PREFIX



Täytteet

Päättytulpat

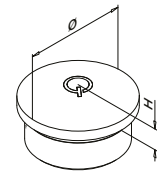

MOD 1729

| | | |
|----------------|---------------|---|
| 316 | Satiini | |
| OUTDOOR | Putken Ø: lle | H |
| 141729-016-12 | 16,0 x 1,0 | 4 |
| | | 2 |



Q-INFO | MOD 0842 / 0843

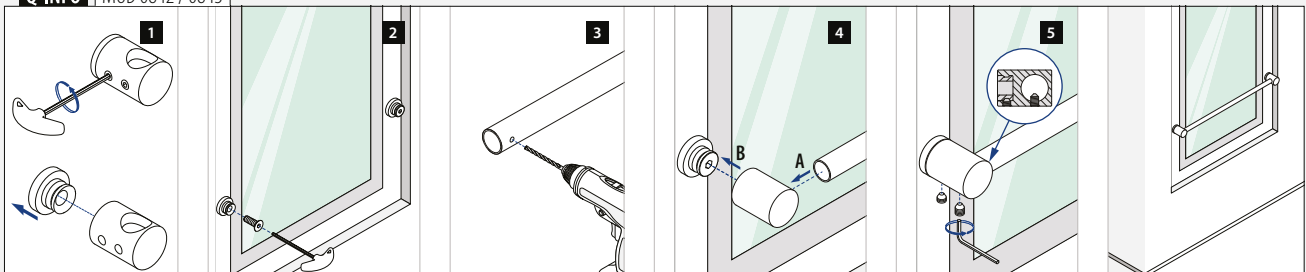

Ura- ja käsijohteet
Suojakaitteet Ø33,7 - MOD 0504

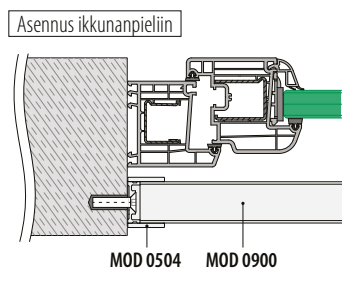

Katso tekniset tiedot, mukaan lukien asennustiedot, vastaavista sertifikaateista.

Ura- ja käsijohteet
Suojakaitteet Ø33,7 - MOD 0505 / 0506

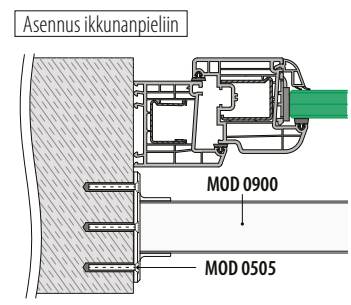

Katso tekniset tiedot, mukaan lukien asennustiedot, vastaavista sertifikaateista.

Käsijohteet
Seinälaipat

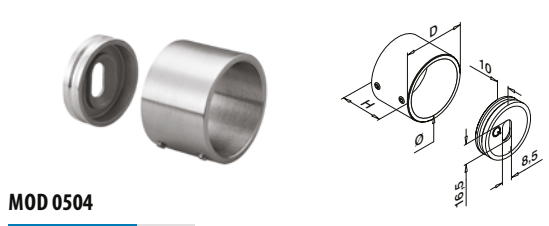

MOD 0504

| | | | | | | |
|----------------|---------|----|----|-------|-------------|-------|
| 316 | Satiini | | | | | |
| OUTDOOR | Ø | D | H | | | |
| 140504-033-12 | 33,7 | 41 | 30 | QS-55 | 470 / QS-22 | 472 2 |



MOD 0505

| | | | | | | |
|----------------|---------------|----|----|-------|-----|---|
| 316 | Satiini | | | | | |
| OUTDOOR | Putken Ø: lle | D | H | | | |
| 140505-033-12 | 33,7 | 85 | 30 | QS-50 | 471 | 2 |



Käsijohteet
Seinälaipat Säädettävä

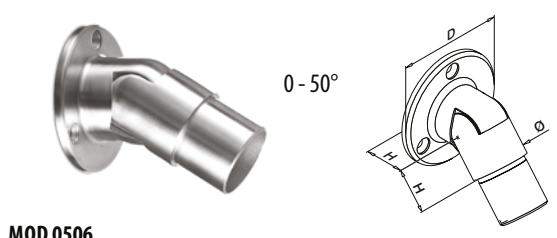

MOD 0506

| | | | | | | |
|----------------|---------------|----|----|-------|-----|---|
| 316 | Satiini | | | | | |
| OUTDOOR | Putken Ø: lle | D | H | | | |
| 140506-033-12 | 33,7 x 2,0 | 70 | 26 | QS-50 | 471 | 2 |



Kansainvälinen käyttömallisuoja

Käsijohteet
Putket Q-TUBE

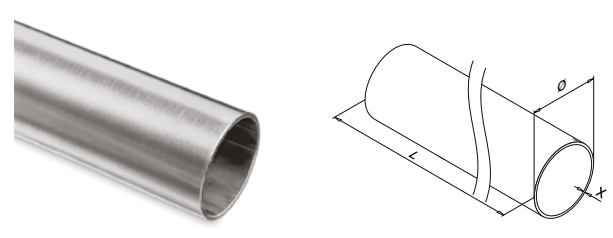

MOD 0900

| | | | | | |
|------------------|---------|-----|--|---------|--|
| 316 | Satiini | | | | |
| OUTDOOR | Ø | X | | | |
| 140900-233-50-12 | 33,7 | 2,0 | | L = 5 m | |

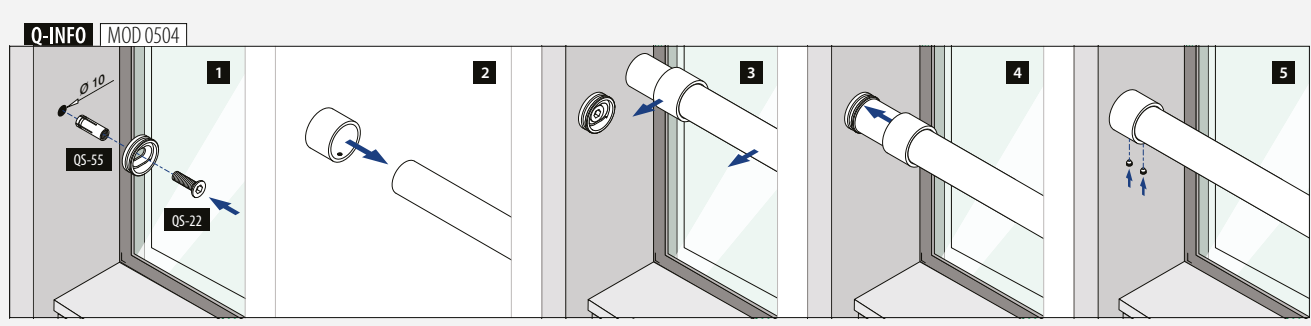

Suojakaiteet Ø33,7 - MOD 6517

Julkisivuasennus

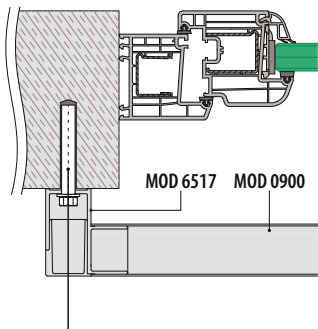

Kehykseen asennus

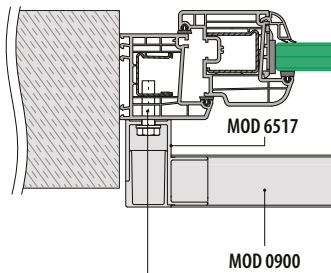

Katso tekniset tiedot, mukaan lukien asennustiedot, vastaavista sertifikaateista.

Kaikki ankkurit: 457 - 463

Käsijohteet

Seinälaipat

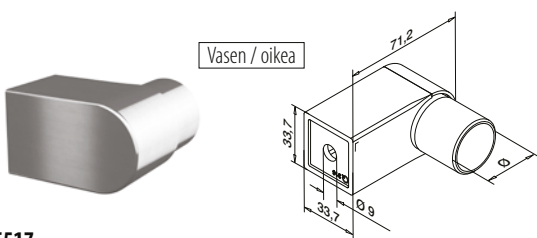

MOD 6517

| | | | | |
|----------------|----------------------|-----------|---|--|
| 316 | Satiini | | | |
| OUTDOOR | Putken Ø: lle | | | |
| 146517-233-12 | 33,7 x 2,0 | QS-27 472 | 2 | |

NEW

Käsijohteet

Putket

Q-TUBE

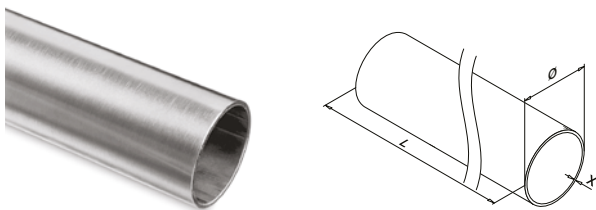

MOD 0900

| | | | | |
|------------------|----------|----------|---------|--|
| 316 | Satiini | | | |
| OUTDOOR | Ø | X | | |
| 140900-233-50-12 | 33,7 | 2,0 | L = 5 m | |



Q-INFO

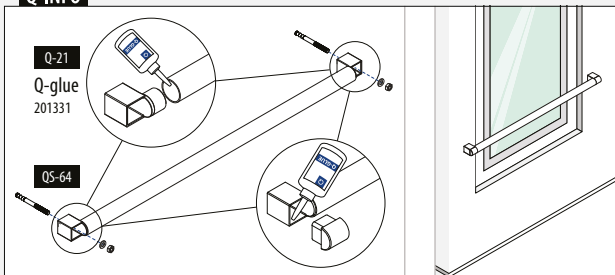

Q-INFO MOD 0900

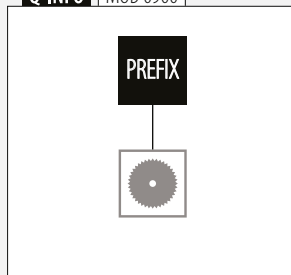

Suojakaiteet Ø33,7 - MOD 0523

Julkisivuasennus

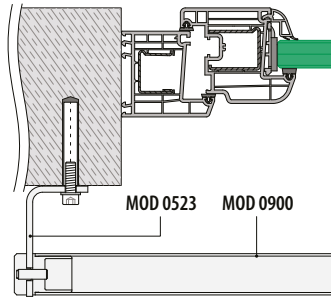

Katso tekniset tiedot, mukaan lukien asennustiedot, vastaavista sertifikaateista.

Käsijohteet

Seinälaipat

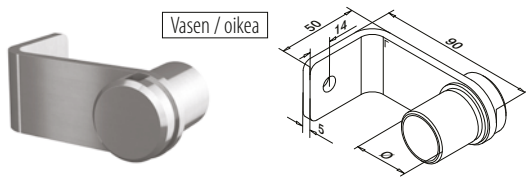

MOD 0523

| | | | |
|----------------|----------------------|-----------|---|
| 316 | Satiini | | |
| OUTDOOR | Putken Ø: lle | | |
| 140523-033-12 | 33,7 x 2,0 | QS-30 472 | 2 |

NEW

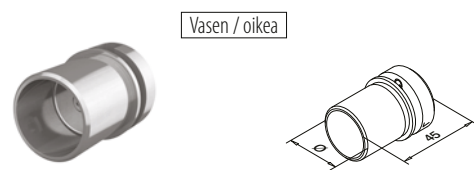

MOD 3523

| | | | |
|----------------|----------------------|--|---|
| 316 | Satiini | | |
| OUTDOOR | Putken Ø: lle | | |
| 143523-033-12 | 33,7 x 2,0 | | 2 |

NEW

Käsijohteet

Putket

Q-TUBE

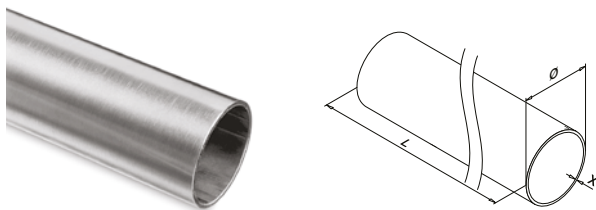

MOD 0900

| | | | |
|------------------|----------|----------|---------|
| 316 | Satiini | | |
| OUTDOOR | Ø | X | |
| 140900-233-50-12 | 33,7 | 2,0 | L = 5 m |

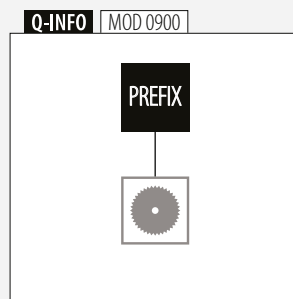
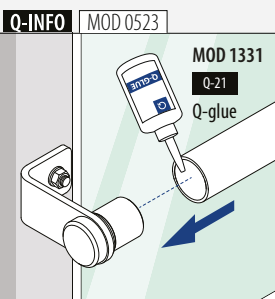

Suojakaiteet Ø42,4 - MOD 0504

Asennus ikkunanpieliin

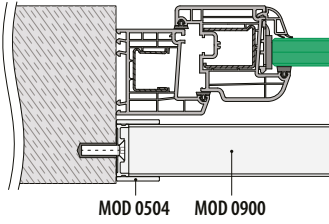

Katso tekniset tiedot, mukaan lukien asennustiedot, vastaavista sertifikaateista.

Suojakaiteet Ø42,4 - MOD 0505

Asennus ikkunanpieliin

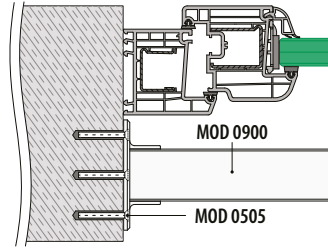

Katso tekniset tiedot, mukaan lukien asennustiedot, vastaavista sertifikaateista.

Seinälaipat

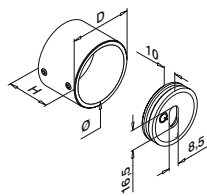

MOD 0504

| | | | | | | |
|----------------|--------|----|----|-------|-------------|-------|
| 316 | Satini | | | | | |
| OUTDOOR | Ø | D | H | | | |
| 140504-042-12 | 42,4 | 50 | 35 | QS-55 | 470 / QS-22 | 472 2 |

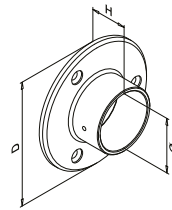

MOD 0505

| | | | | | | |
|----------------|---------------|----|----|-------|-----|---|
| 316 | Satini | | | | | |
| OUTDOOR | Putken Ø: lle | D | H | | | |
| 140505-042-12 | 42,4 | 95 | 30 | QS-50 | 471 | 2 |



Seinälaipat

Säädettävä



0 - 50°

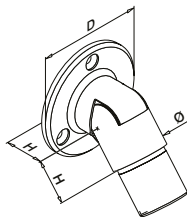

MOD 0506

| | | | | | | |
|----------------|---------------|----|----|-------|-----|---|
| 316 | Satini | | | | | |
| OUTDOOR | Putken Ø: lle | D | H | | | |
| 140506-042-12 | 42,4 x 2,0 | 75 | 30 | QS-50 | 471 | 2 |



Kansainvälinen käyttömallisuoja

Putket

Q-TUBE

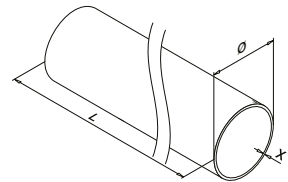

MOD 0900

| | | | | |
|------------------|--------|-----|--|---------|
| 316 | Satini | | | |
| OUTDOOR | Ø | X | | |
| 140900-242-50-12 | 42,4 | 2,0 | | L = 5 m |



Q-INFO | MOD 0504

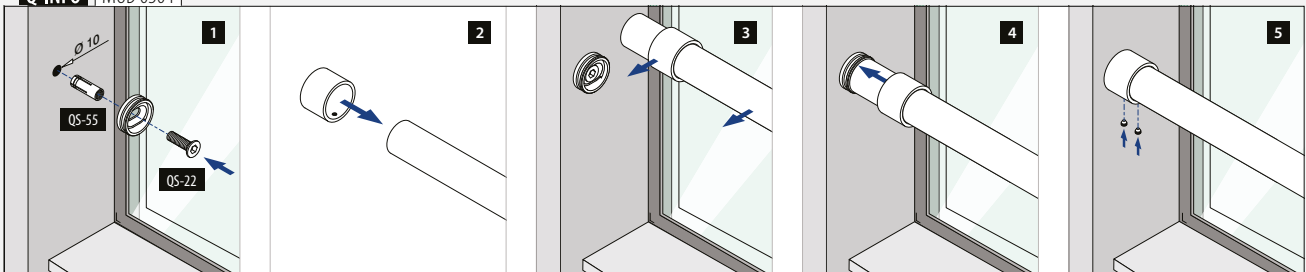

Suojakaiteet Ø42,4 - MOD 6517

Julkisivuasennus

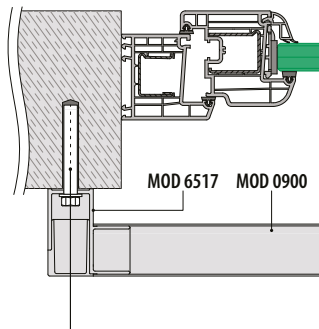

Kehykseen asennus

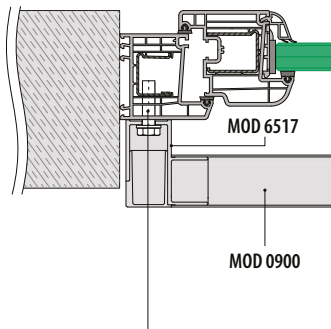

Katso tekniset tiedot, mukaan lukien asennustiedot, vastaavista sertifikaateista.

Kaikki ankkurit: 457 - 463

Käsijohteet

Seinälaipat

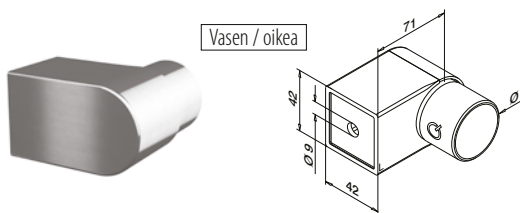

MOD 6517

| | | | | |
|----------------|----------------------|-----------|---|--|
| 316 | Satiini | | | |
| OUTDOOR | Putken Ø: lle | | | |
| 146517-242-12 | 42,4 x 2,0 | QS-27 472 | 2 | |

NEW

Käsijohteet

Putket

Q-TUBE

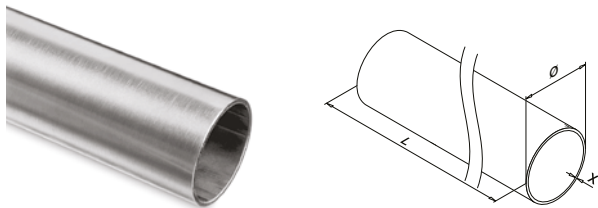

MOD 0900

| | | | | |
|------------------|----------|----------|---------|--|
| 316 | Satiini | | | |
| OUTDOOR | Ø | X | | |
| 140900-242-50-12 | 42,4 | 2,0 | L = 5 m | |



Q-INFO

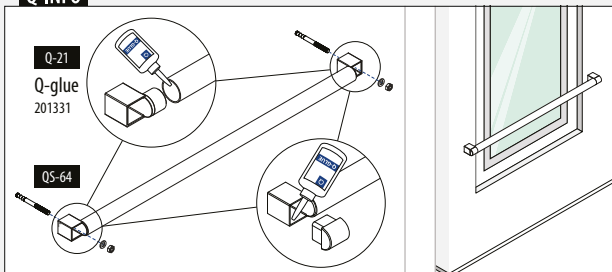

Q-INFO MOD 0900

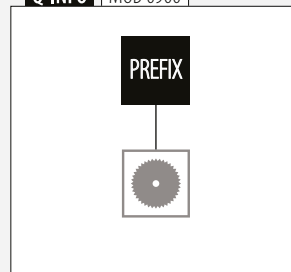

EASY ALU -PINNAKAITEET

Easy Alu -pinnakaiteet on suunniteltu sopimaan useisiin erilaisiin uudis- ja korjausrakennusprojekteihin. Ne ovat saatavilla pulverimaalattuina RAL-väreissä, joten ne on helppo yhtenäistää asiakkaan värimaailmaan sopiviksi. Tämä ranskalainen parvekemalli on saatavilla pyynnöstä



3

Q-LIGHTS VALO- JÄRJESTELMÄT

Q-lights Spotlight ————— 236 - 237, 260 - 262, 265

Q-lights Linear Light ————— 238 - 265



- Suunnitelu:** Kevyestä kovaan kulutukseen (suojattu ilkvallalta IK10)
- Käyttö:** Sisällä ja ulkona (IP00 - IP66)
- Vaihtoehdot:** 24 V ja 48V: lämmin, neutraali ja kylmä valkoinen, RGB pyynnöstä (Linear Light), 12 V : 3000 / 5000 K (Spotlight)
- Käyttökohteet:** Lasikaiteet, tolppakaiteet, käsijohteet
- Materiaali:** Alumiini, ruostumaton teräs 304 ja 316

Löydät kaikki tiedot kotisivujen Spotlight-osiosta



<https://q-ne.ws/Spotlight23>

Löydät kaikki tiedot kotisivujen Linear Light-osiosta



<https://q-ne.ws/LinearLight23>

Q-LIGHTS VALO-JÄRJESTELMÄT



Q-lights Spotlight



Q-lights Linear Light

Luo tunnelmallinen kaide ja lisää turvallisuutta

Lisää kauniisti suunniteltu valaistus kaiteeseesi ja muuta koko tilan tunnelma ja tee siitä samalla turvallisempi käyttäjille. Q-lights Spotlight ja Q-lights Linear Light tarjoavat käyttöösi jännittävän paletin erilaisia valotehosteita. Molemmat LED-järjestelmät voidaan helposti lisätä valitsemaasi Q-railing-kaiteeseen.

Kansainvälisesti testattu/laskettu/sertifioitu:

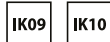

- 1 LED-nauhat mahdollistavat äärimmäisen puhtaat, suuritiheyksiset valolinjat.
- 2 LED-nauhojen pituus jopa 30 m.
- 3 Paranna turvallisuutta lisäämällä kaiteeseesi valot. Q-lights päästävät kaiteet paremmin oikeuksiinsa sekä sisä- että ulkotiloissa.

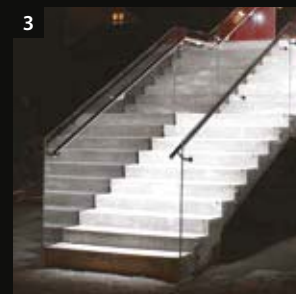
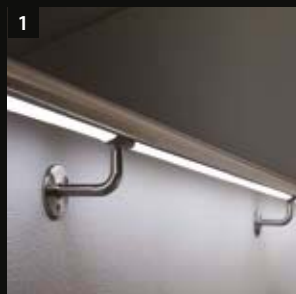

Q-LIGHTS-VAIHTOEHDOT

Spotlight -kohdevalot käsijohteisiin

- Pyöreille putkille ruostumattomasta teräksestä (Ø 42,4 tai 48,3 mm)
- Käsijohteen kannakkeet, käsijohteen kiinnityshelat ja seinälaipat kaapelikanavilla
- Viileä valkoinen valo (5000K, 12 V), lämmin valkoinen valo (3000K, 12 V)

236 - 237, 260 - 262, 265

Linear Light lasin urajohteeseen

- LED-nauhojen pituus 5 ja 30 metriä
- Aseta LED-nauhat lasin eteen tai taakse
- Läpinäkyvät tai himmeät muovikuoret
- Lämmin tai viileä valkoinen valo (24 V ja 48 V), RGB-valonauhat pyynnöstä

238 - 255

Linear Light käsijohteisiin

- LED-nauhojen pituus 5 ja 30 metriä
- Käsijohteen kannakkeet kaapelikanavalla
- Erityiset sovitimet käsijohteen kannakkeisiin asennusta varten
- Läpinäkyvät tai himmeät muovikuoret
- Lämmin tai viileä valkoinen valo (24 V ja 48 V), RGB-valonauhat pyynnöstä

238 - 253, 256 - 265

Putkelle Ø 42,4 x 2,0 mm

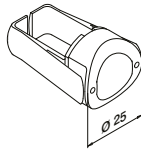
Epäsymmetrinen valokeila
Väriämpötila 3000K + 5000K
50.000 tuntia valoa

MOD 0051

| INDOOR | Väri (K) | Sähköasennustiedot | ☐ |
|------------------|------------------|-----------------------|---|
| 190051-242-20-30 | Lämmin valkoinen | 0,5W, 12V, 40mA, 22lm | 1 |
| 190051-242-20-50 | Kylmä valkoinen | 0,5W, 12V, 40mA, 22lm | 1 |

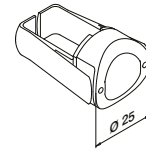

Putkelle Ø 48,3 x 2,0 mm

Epäsymmetrinen valokeila
Väriämpötila 3000K + 5000K
50.000 tuntia valoa

MOD 0051

| INDOOR | Väri (K) | Sähköasennustiedot | ☐ |
|------------------|------------------|-----------------------|---|
| 190051-248-20-30 | Lämmin valkoinen | 0,5W, 12V, 40mA, 22lm | 1 |
| 190051-248-20-50 | Kylmä valkoinen | 0,5W, 12V, 40mA, 22lm | 1 |

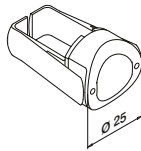

Putkelle Ø 42,4 x 2,0 mm

Epäsymmetrinen valokeila
Väriämpötila 3000K + 5000K
50.000 tuntia valoa

MOD 0051

| OUTDOOR | Väri (K) | Sähköasennustiedot | ☐ |
|------------------|------------------|------------------------|---|
| 190051-242-66-30 | Lämmin valkoinen | 0,55W, 12V, 45mA, 25lm | 1 |
| 190051-242-66-50 | Kylmä valkoinen | 0,55W, 12V, 45mA, 25lm | 1 |

Kansainvälinen
käyttömallisuusuoja

Putkelle Ø 48,3 x 2,0 mm

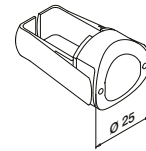
Epäsymmetrinen valokeila
Väriämpötila 3000K + 5000K
50.000 tuntia valoa

MOD 0051

| OUTDOOR | Väri (K) | Sähköasennustiedot | ☐ |
|------------------|------------------|------------------------|---|
| 190051-248-66-30 | Lämmin valkoinen | 0,55W, 12V, 45mA, 25lm | 1 |
| 190051-248-66-50 | Kylmä valkoinen | 0,55W, 12V, 45mA, 25lm | 1 |

Kansainvälinen
käyttömallisuusuoja

Q-INFO

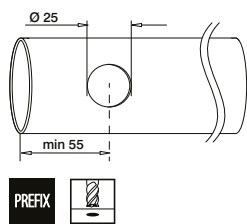

Suosittelemme jyrsimään reiän, jos tämä ei ole mahdollista tulisi käyttää porrasporaa. Poista aina purseet ja porausäänteet, jotta vältät kaapelirikot. Älä aloita LED-kohdevalojen asentamista ennen kuin kaikki reiät on puhdistettu purseista sisä- ja ulkopuolelta.

MOD 0900
☐351MOD 0900
☐367

Q-INFO

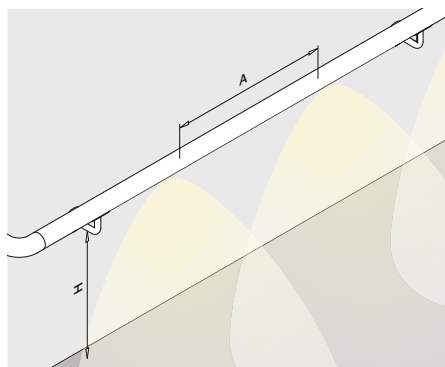

Valontehokkuus lattiassa/rapuissa 900 mm korkeudessa kaiteessa

Korkeus (mm) lattianpinnasta: 900mm

| | Etäisyys (A) LED-kohdevalojen välillä (mm) | Etäisyys (A) LED-kohdevalojen välillä (mm) | | | | | |
|------------------------|--|--|-------|-------|-------|-------|-------|
| | | 400 | | 600 | | 1000 | |
| | | IP20 | IP66 | IP20 | IP66 | IP20 | IP66 |
| Etäisyys seinästä (mm) | 0 | 52 lx | 56 lx | 35 lx | 37 lx | 20 lx | 22 lx |
| | 600 | 32 lx | 35 lx | 22 lx | 24 lx | 13 lx | 14 lx |

Q-railing suosittelee 600 mm:n etäisyyttä LED-kohdevaloista parhaan valaistustehokkuuden saavuttamiseksi.

Kaikki valaistuslaskelmat tulee ottaa vain ohjearvoina, sillä kaikki paikalliset olosuhteet/valaistusnormit poikkeavat toisistaan. On ehdottomasti suositeltavaa neuvotella valaistusarkkitehdin tai sähköinsinöörin kanssa, jotka määrittelevät projektillesi asetettavat tarkat vaatimukset.

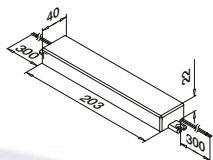

Muuntaja 12V
220...240V~, CE, ilman pistoketta



MOD 0013

| IN/OUTDOOR | P | |
|---------------|-----|---|
| 200013-030-66 | 30W | 1 |



Q-INFO

Sisätiloihin / ulos

1

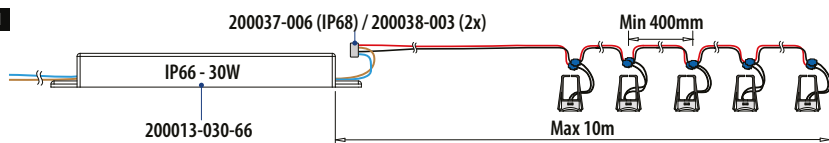

MOD 0051
1 - 25 LED-kohdevaloa

2

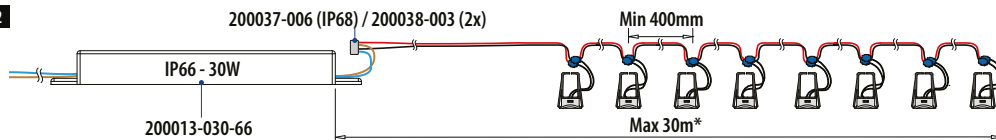

MOD 0051
1 - 50 LED-kohdevaloa

* EMI/EMC-vaatimuksia on noudatettava

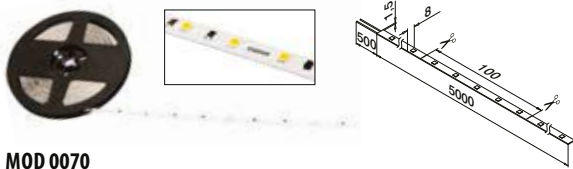
**MOD 0070**

| INDOOR | Väri (K) | LED/m | W | Φ (lm/m) | ☐ |
|---------------|------------------|-------|----|----------|---------|
| 190070-050-27 | Lämmin valkoinen | 70 | 14 | 350 | L = 5 m |
| 190070-050-65 | Kylmä valkoinen | 70 | 14 | 370 | L = 5 m |

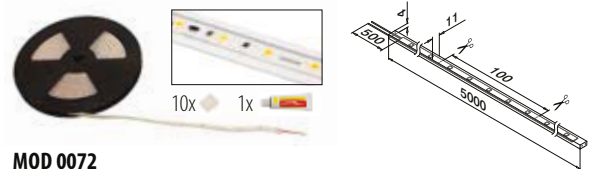
**MOD 0072**

| OUTDOOR | Väri (K) | LED/m | W | Φ (lm/m) | ☐ |
|---------------|------------------|-------|----|----------|---------|
| 190072-050-30 | Lämmin valkoinen | 70 | 14 | 350 | L = 5 m |
| 190072-050-65 | Kylmä valkoinen | 70 | 14 | 360 | L = 5 m |

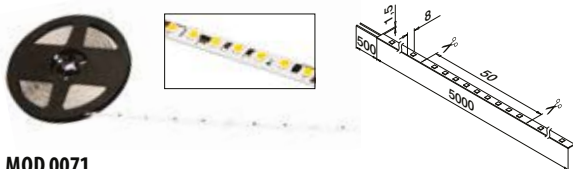
**MOD 0071**

| INDOOR | Väri (K) | LED/m | W | Φ (lm/m) | ☐ |
|---------------|------------------|-------|------|----------|---------|
| 190071-050-27 | Lämmin valkoinen | 140 | 27,5 | 660 | L = 5 m |
| 190071-050-65 | Kylmä valkoinen | 140 | 27,5 | 680 | L = 5 m |

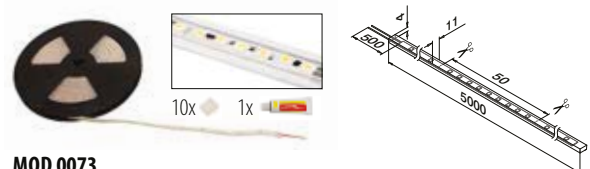
**MOD 0073**

| OUTDOOR | Väri (K) | LED/m | W | Φ (lm/m) | ☐ |
|---------------|------------------|-------|------|----------|---------|
| 190073-050-30 | Lämmin valkoinen | 140 | 27,5 | 640 | L = 5 m |
| 190073-050-65 | Kylmä valkoinen | 140 | 27,5 | 650 | L = 5 m |

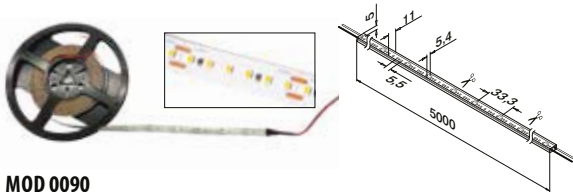
**MOD 0090**

| INDOOR | Väri (K) | LED/m | W | Φ (lm/m) | ☐ |
|---------------|---------------------|-------|----|----------|---------|
| 190090-050-40 | Neutraali valkoinen | 180 | 30 | 650 | L = 5 m |

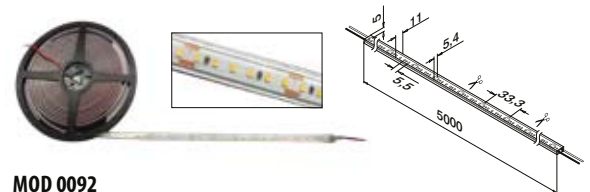
**MOD 0092**

| OUTDOOR | Väri (K) | LED/m | W | Φ (lm/m) | ☐ |
|---------------|---------------------|-------|----|----------|---------|
| 190092-050-40 | Neutraali valkoinen | 180 | 30 | 650 | L = 5 m |

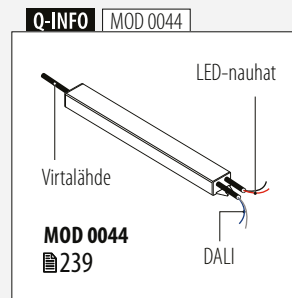
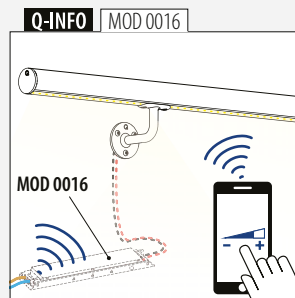

| Q-INFO |
|----------------------------|
| MOD 0070 / 0072: 70 LED/m |
| MOD 0071 / 0073: 140 LED/m |
| MOD 0090 / 0092: 180 LED/m |

**Q-INFO****LED-NAUHOJEN LISÄTIEDOT**

- Kaikki nauhat ovat esijohdotettu yhdestä päästä. Käytä lisäliitäntöihin liitäntäjohtoa (■ 240-242).
- Jokainen nauha voidaan leikata saksilla ennalta määrätyn pituiseksi nauhan kuparimerkkien välistä.
- LED nauhat voidaan leikata ja yhdistää liittimellä (■ 240-242).
- Kaikki mallit ovat yhteensopivia Linear Light-urajohteet (■ 254-255) ja Linear Light-suojakaiteiden liittimien kanssa (■ 256-265).

Muuntajat

Muuntaja 24V

tuotteelle Q-lights Linear Light IP20
220...240V~



MOD 0015

| | | |
|---------------|----------|---|
| INDOOR | P | |
| 200015-100-20 | 100W | 1 |



Muuntaja 24V

tuotteelle Q-lights Linear Light IP67
220...240V~



MOD 0015

| | | |
|----------------|----------|---|
| OUTDOOR | P | |
| 200015-100-67 | 100W | 1 |



Muuntaja ja bluetooth ohjausyksikkö 24V

tuotteelle Q-lights Linear Light IP20
220...240V~



MOD 0016

| | | |
|---------------|----------|---|
| INDOOR | P | |
| 200016-080 | 80W | 1 |



Muuntaja 24V ja DALI

tuotteelle Q-lights Linear Light IP67
220...240V~ CE



MOD 0044

| | | |
|----------------|----------|---|
| OUTDOOR | P | |
| 200044-100-67 | 100W | 1 |



Q-INFO | MOD 007x / 009x

Q-lights Linear Light LED -nauhoja koskevat tiedot

| LED-nauhat | IP | V | W | W/m | K | Colour | lm | lm/m | | LED/m | L (mm) | L _{mm} (mm) | | | CRI | |
|---------------|----|----|------|-----|------|---------------------|------|------|-----|-------|--------|----------------------|---|----------|-----|----|
| 190070-050-27 | 00 | 24 | 14 | 2,8 | 2700 | lämmin valkoinen | 1750 | 350 | 120 | 70 | 5000 | 100 | ✓ | 50.000 h | >80 | 20 |
| 190070-050-65 | 00 | 24 | 14 | 2,8 | 6500 | kylmä valkoinen | 1850 | 370 | 120 | 70 | 5000 | 100 | ✓ | 50.000 h | >80 | 20 |
| 190072-050-30 | 66 | 24 | 14 | 2,8 | 3000 | lämmin valkoinen | 1750 | 350 | 120 | 70 | 5000 | 100 | ✓ | 50.000 h | >80 | 20 |
| 190072-050-65 | 66 | 24 | 14 | 2,8 | 6500 | kylmä valkoinen | 1800 | 360 | 120 | 70 | 5000 | 100 | ✓ | 50.000 h | >80 | 20 |
| 190071-050-27 | 00 | 24 | 27,5 | 5,5 | 2700 | lämmin valkoinen | 3100 | 620 | 120 | 140 | 5000 | 50 | ✓ | 50.000 h | >80 | 50 |
| 190071-050-65 | 00 | 24 | 27,5 | 5,5 | 6500 | kylmä valkoinen | 3400 | 680 | 120 | 140 | 5000 | 50 | ✓ | 50.000 h | >80 | 50 |
| 190073-050-30 | 66 | 24 | 27,5 | 5,5 | 3000 | lämmin valkoinen | 3200 | 640 | 120 | 140 | 5000 | 50 | ✓ | 50.000 h | >80 | 50 |
| 190073-050-65 | 66 | 24 | 27,5 | 5,5 | 6500 | kylmä valkoinen | 3250 | 650 | 120 | 140 | 5000 | 50 | ✓ | 50.000 h | >80 | 50 |
| 190090-050-40 | 20 | 24 | 30 | 6 | 4000 | neutraali valkoinen | 3250 | 650 | 120 | 180 | 5000 | 33,33 | ✓ | 50.000 h | 94 | 50 |
| 190092-050-40 | 54 | 24 | 30 | 6 | 4000 | neutraali valkoinen | 3250 | 650 | 120 | 180 | 5000 | 33,33 | ✓ | 50.000 h | 94 | 50 |

| | | | | | | | |
|--------------|-----------------|---------------|--------------------------------|-------------|---------------------|--------------|------------------------|
| IP... | IP-suojaus | W/m | Nimellinen wattiluku per metri | lm | Valovirta | LED/m | Ledien määrä per metri |
| V | Nimellisjännite | K | Väriämpötila | lm/m | Valovirta per metri | | Himmennettävä |
| W | Nimellisteho | Colour | Valon väri | | Säteilykulma | | Elinikä |

Q-INFO | MOD 007x

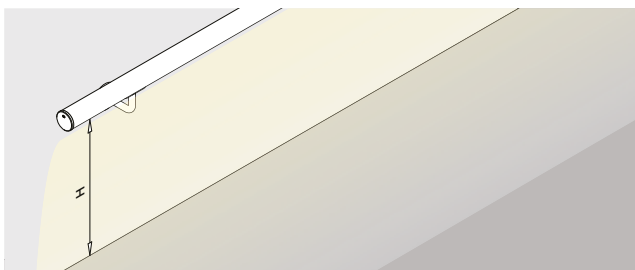

luksi (lx) selitys

| | | | |
|--|--------------|---------------------------|---------|
| suora auringonvalo | = 100.000 lx | katuvalaistus | = 10 lx |
| piivinen päivä, tyypillinen tv-studion valaistus | = 1.000 lx | kynttilä, n. 1 m etäisyys | = 1 lx |
| Sali valaistus | = 100 lx | | |

Valontehokkuus lattiassa/rapuissa

| | Korkeus (mm) lattianpinnasta | | | |
|---------------|------------------------------|--------|--------|--------|
| | 900 | 1000 | 1100 | 1200 |
| 190070-050-27 | 125 lx | 106 lx | 90 lx | 78 lx |
| 190070-050-65 | 144 lx | 113 lx | 94 lx | 82 lx |
| 190072-050-30 | 106 lx | 90 lx | 75 lx | 66 lx |
| 190072-050-65 | 111 lx | 94 lx | 78 lx | 69 lx |
| 190071-050-27 | 203 lx | 172 lx | 144 lx | 121 lx |
| 190071-050-65 | 223 lx | 198 lx | 151 lx | 131 lx |
| 190073-050-30 | 203 lx | 172 lx | 120 lx | 92 lx |
| 190073-050-65 | 217 lx | 184 lx | 130 lx | 100 lx |
| 190090-050-40 | 163 lx | 139 lx | 120 lx | 104 lx |
| 190092-050-40 | 163 lx | 139 lx | 120 lx | 104 lx |

Kaikki valaistuskalkemat tulee ottaa vain ohjearvoina, sillä paikalliset olosuhteet/valaistusnormit poikkeavat toisistaan. On ehdottomasti suositeltavaa neuvotella valaistusarkkitehdin tai sähköinsinöörin kanssa, joka määrittää projektillesi asetettavat tarkat vaatimukset.

Monikäyttöinen liitinvalonauha valonauhaan



MOD 0046

| INDOOR | Mallille | V | |
|------------|------------|---------|---|
| 200046-008 | 0070, 0071 | 24 / 48 | 1 |
| 200046-010 | 0080, 0090 | 24 / 48 | 1 |

NEW IP20

Monikäyttöinen kulmaliitin

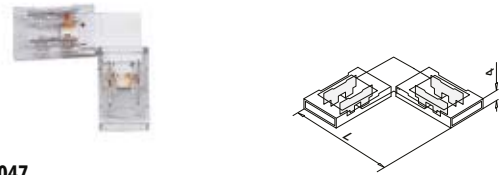

MOD 0047

| INDOOR | Mallille | V | L | |
|------------|------------|---------|----|---|
| 200047-008 | 0070, 0071 | 24 / 48 | 25 | 1 |
| 200047-010 | 0080, 0090 | 24 / 48 | 30 | 1 |

NEW IP20

Monikäyttöinen joustoliitin

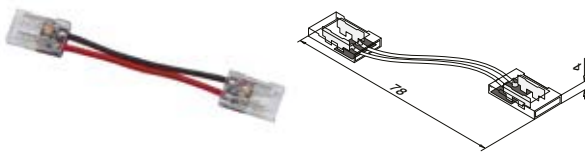

MOD 0048

| INDOOR | Mallille | V | |
|------------|------------|---------|---|
| 200048-008 | 0070, 0071 | 24 / 48 | 1 |
| 200048-010 | 0080, 0090 | 24 / 48 | 1 |

NEW IP20

Monikäyttöinen liitäntäkaapeli

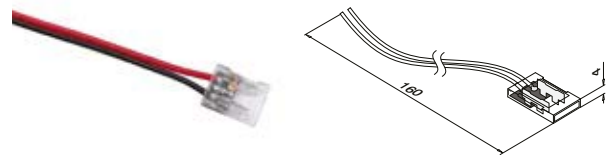

MOD 0049

| INDOOR | Mallille | V | |
|------------|------------|---------|---|
| 200049-008 | 0070, 0071 | 24 / 48 | 1 |
| 200049-010 | 0080, 0090 | 24 / 48 | 1 |

NEW IP20

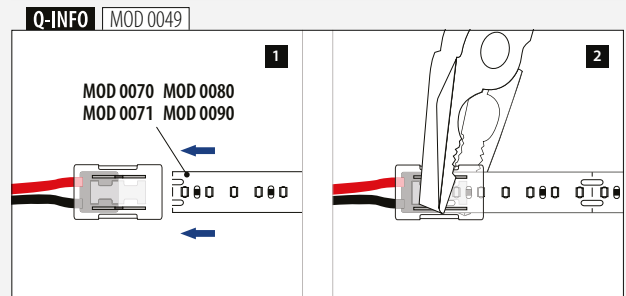
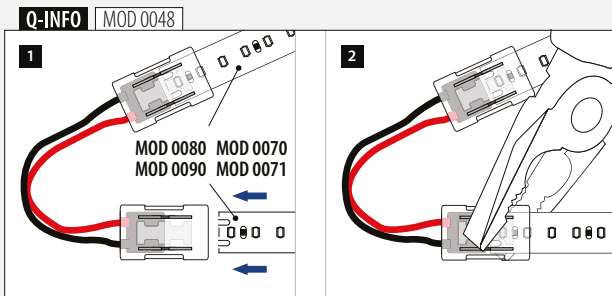
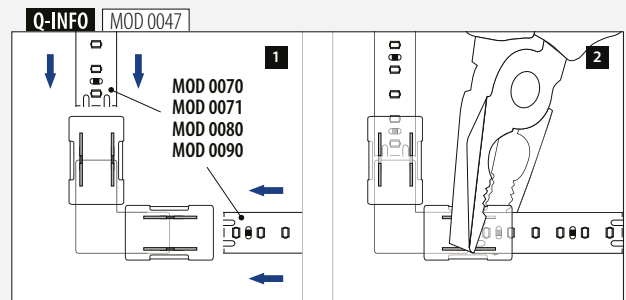
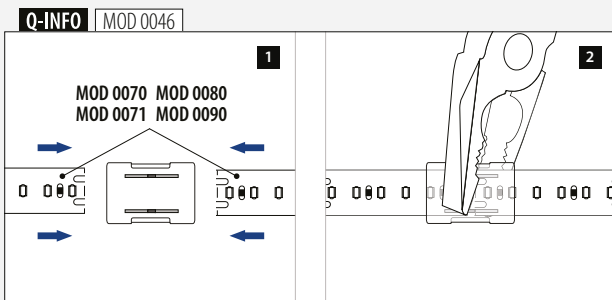

Monikäyttöinen liitinvalonauha valonauhaan

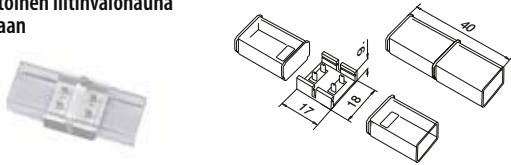

MOD 0053

| OUTDOOR | Mallille | V | |
|---------|------------------------|---------|---|
| 200053 | 0072, 0073, 0082, 0092 | 24 / 48 | 1 |



Monikäyttöinen joustoliitin

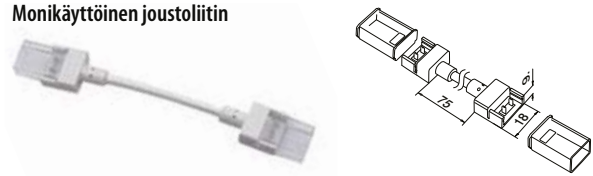

MOD 0054

| OUTDOOR | Mallille | V | |
|---------|------------------------|---------|---|
| 200054 | 0072, 0073, 0082, 0092 | 24 / 48 | 1 |



Monikäyttöinen liitäntäkaapeli

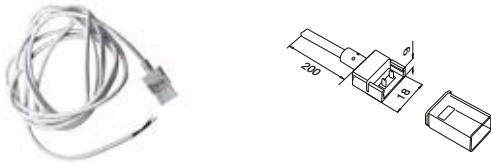

MOD 0055

| OUTDOOR | Mallille | V | |
|---------|------------------------|---------|---|
| 200055 | 0072, 0073, 0082, 0092 | 24 / 48 | 1 |



Silikoni ja päätytulpat

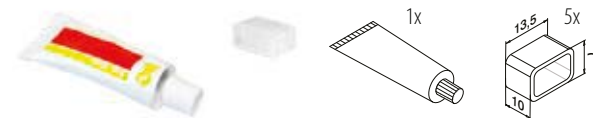

MOD 0039

| OUTDOOR | |
|---------|---|
| 200039 | 1 |

Q-INFO | MOD 0053 / 0054 / 0055

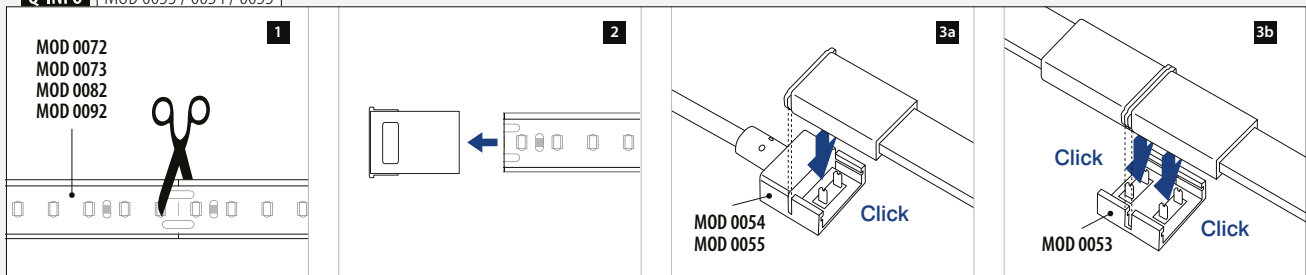

Q-INFO | MOD 0039

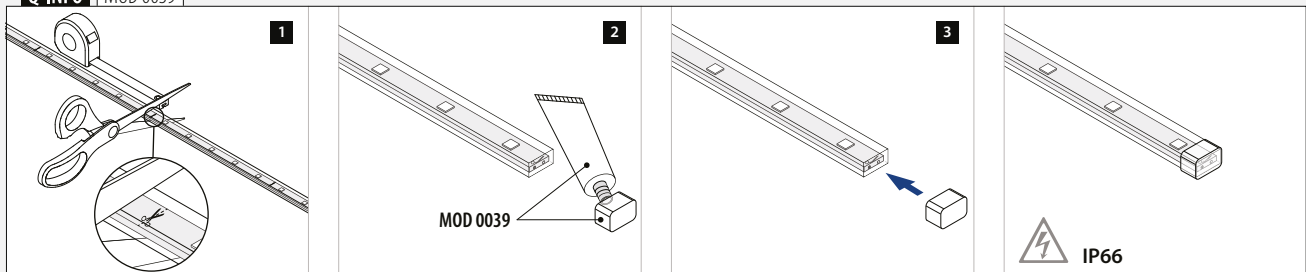

LED-nauhan liitäntäkaapeli

varten MOD 0070 / 0071



MOD 0020

| INDOOR | V | L | |
|-----------|----|-----|---|
| 200020-20 | 24 | 500 | 1 |

IP20

LED-nauhan liitäntäkaapeli

varten MOD 0072 / 0073

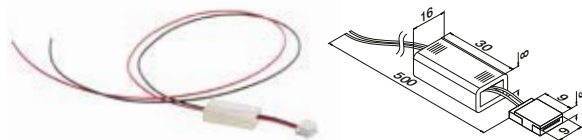

MOD 0020

| OUTDOOR | V | L | |
|-----------|-----|-----|---|
| 200020-54 | 24V | 500 | 1 |

IP54

LED-nauhaliitin

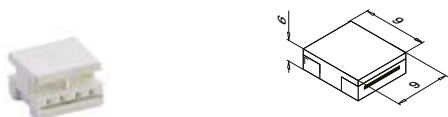

MOD 0018

| INDOOR | |
|--------|---|
| 200018 | 1 |

IP20

LED-nauhan liitäntäkaapeli



MOD 0019

| INDOOR | |
|--------|---|
| 200019 | 1 |

SELL
OUT

IP20

LED-nauhaliitin kaapelin vaipalle

LED-nauhan MOD 0072 / 0073



MOD 0023

| OUTDOOR | |
|---------|---|
| 200023 | 1 |

IP54



SELL
OUT Vain niin kauan kuin varastoa riittää.

Q-LIGHTS - LIITÄNTÄTEKNIKKAA

Q-LIGHTS-JÄRJESTELMÄT

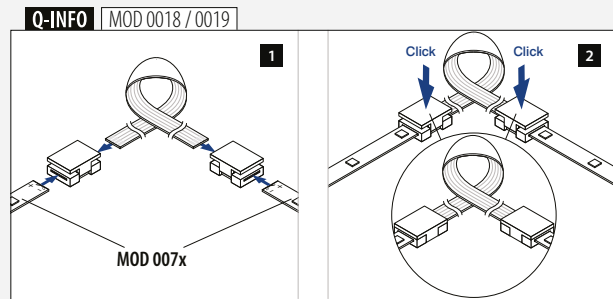
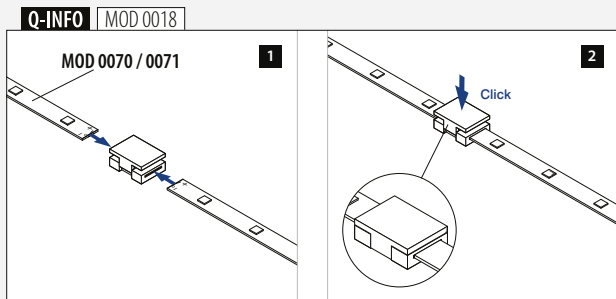
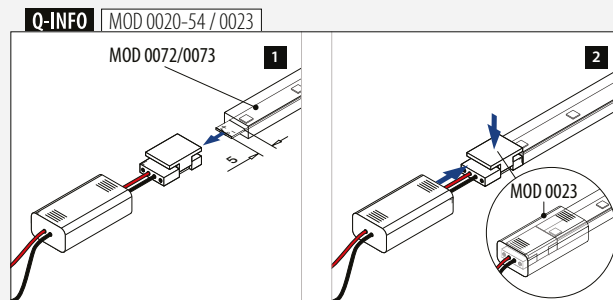
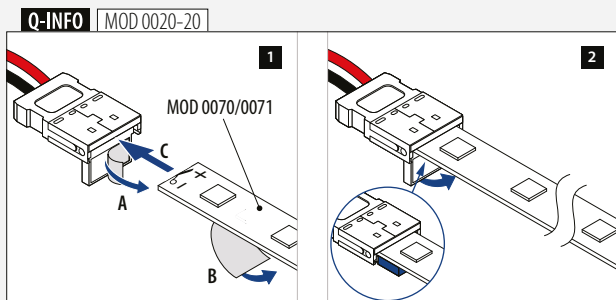

Q-INFO | MOD 0070/0071

Sisätiloihin

1

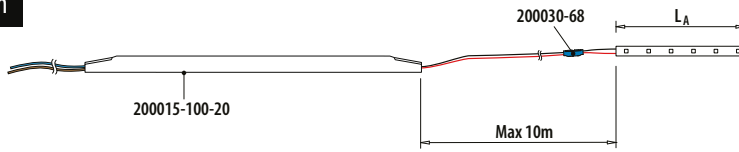

MOD 0070/0071
 $L_A \leq 5,00$ m

2

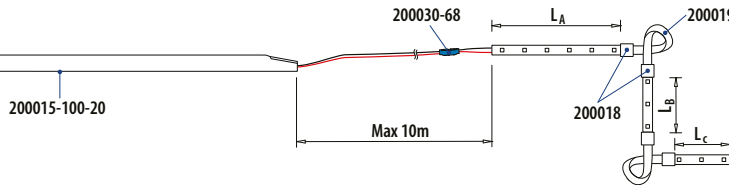

MOD 0070/0071
 $L_A + L_B + L_C \leq 5,00$ m

3A

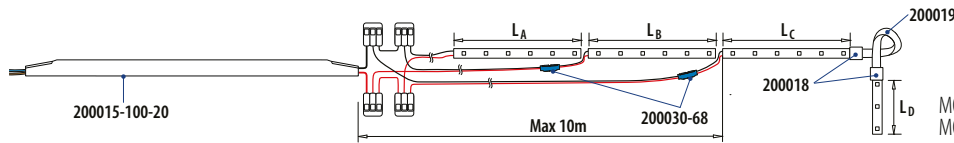

MOD 0070/0071
 $L_A \leq 5,00$ m
 $L_B \leq 5,00$ m
 $L_C + L_D \leq 5,00$ m
 MOD 0070: $L_A + L_B + L_C + L_D \leq 20,00$ m
 MOD 0071: $L_A + L_B + L_C + L_D \leq 15,00$ m

3B

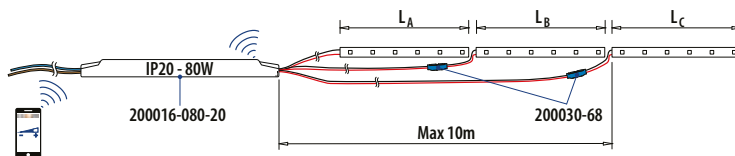

MOD 0070/0071
 $L_A + L_B \leq 5,00$ m
 $L_C \leq 5,00$ m
 $L_D \leq 5,00$ m
 MOD 0070: $L_A + L_B + L_C + L_D \leq 15,00$ m
 MOD 0071: $L_A + L_B + L_C + L_D \leq 13,50$ m

Q-INFO | MOD 0072/0073

Ulos

4

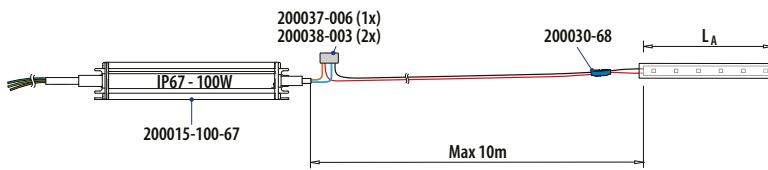

MOD 0072/0073
 $L_A + L_B + L_C \leq 5,00$ m

5

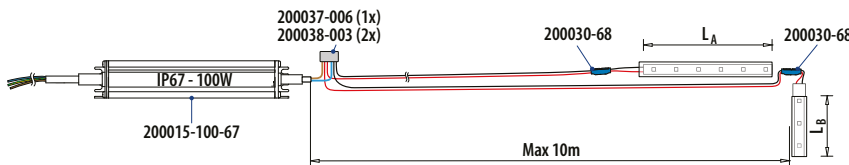

MOD 0072/0073
 $L_A \leq 5,00$ m
 $L_B \leq 5,00$ m
 $L_C + L_D \leq 5,00$ m
 $L_A + L_B + L_C + L_D \leq 15,00$ m

6

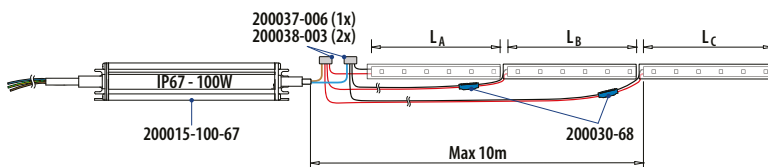

MOD 0072/0073
 $L_A \leq 5,00$ m
 $L_B \leq 5,00$ m
 $L_C + L_D \leq 5,00$ m
 $L_A + L_B + L_C + L_D \leq 15,00$ m

Q-INFO | MOD 0090

Sisätiloihin

1

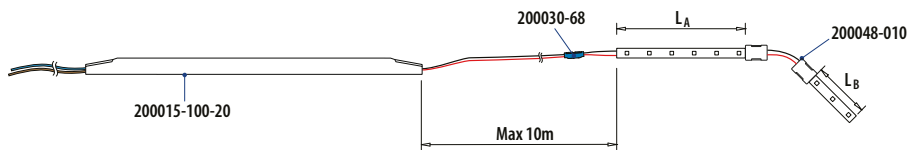

MOD 0090
 $L_A \leq 5,00 \text{ m}$
 $L_B \leq 5,00 \text{ m}$
 $L_A + L_B \leq 10,00 \text{ m}$

2

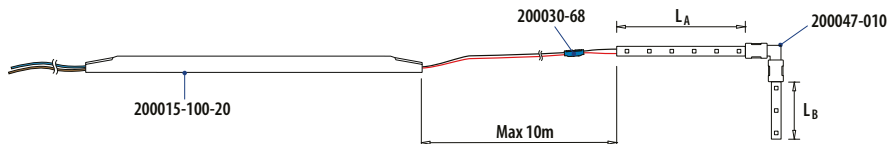

MOD 0090
 $L_A \leq 5,00 \text{ m}$
 $L_B \leq 5,00 \text{ m}$
 $L_A + L_B \leq 10,00 \text{ m}$

3

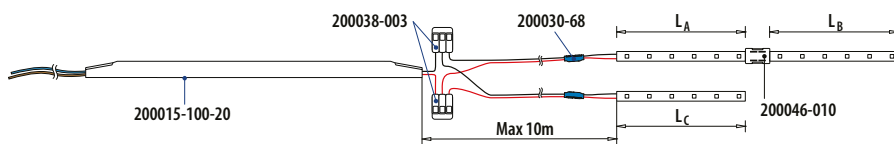

MOD 0090
 $L_A \leq 5,00 \text{ m}$
 $L_B \leq 5,00 \text{ m}$
 $L_A + L_B + L_C \leq 15,00 \text{ m}$

Q-INFO | MOD 0092

Ulos

4

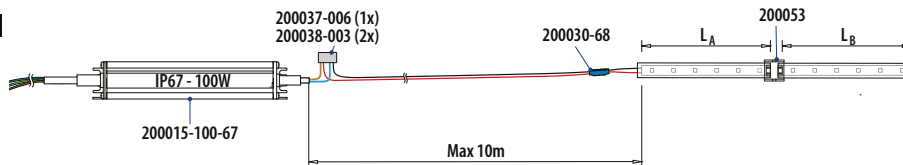

MOD 0092
 $L_A + L_B \leq 10,00 \text{ m}$

5

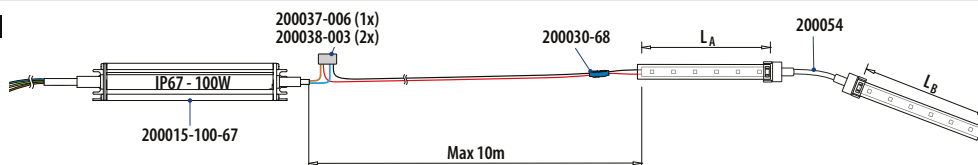

MOD 0092
 $L_A + L_B \leq 10,00 \text{ m}$

6

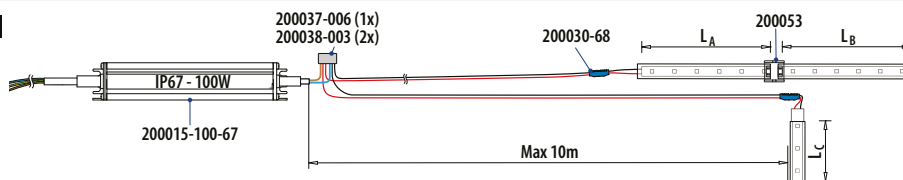

MOD 0092
 $L_A \leq 5,00 \text{ m}$
 $L_B \leq 5,00 \text{ m}$
 $L_A + L_B \leq 10,00 \text{ m}$
 $L_A + L_B + L_C \leq 15,00 \text{ m}$

LED-nauhat

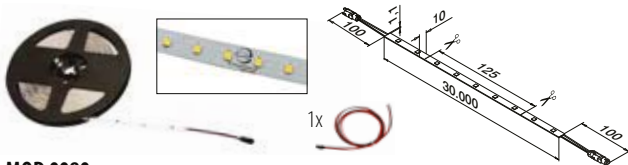

MOD 0080

| INDOOR | Väri (K) | LED/m | W | Φ (lm/m) | ☐ |
|---------------|------------------|-------|-----|----------|----------|
| 190080-300-30 | Lämmin valkoinen | 84 | 117 | 424 | L = 30 m |
| 190080-300-65 | Kylmä valkoinen | 84 | 117 | 437 | L = 30 m |

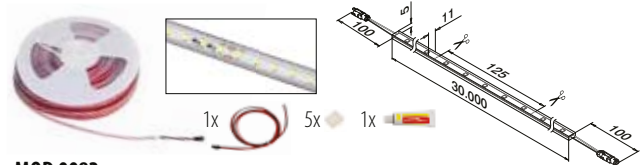

MOD 0082

| OUTDOOR | Väri (K) | LED/m | W | Φ (lm/m) | ☐ |
|---------------|------------------|-------|-----|----------|----------|
| 190082-300-30 | Lämmin valkoinen | 84 | 117 | 390 | L = 30 m |
| 190082-300-65 | Kylmä valkoinen | 84 | 117 | 402 | L = 30 m |



Q-INFO

LED-NAUHOJEN LISÄTIEDOT

- Kaikki nauhat ovat esijohdotettu yhdestä päästä. Käytä lisäliitäntöihin liitäntäjohtoa (■ 247-250).
- Jokainen nauha voidaan leikata saksilla ennalta määrätyn pituiseksi nauhan kuparimerkkien välistä.
- LED nauhat voidaan leikata ja yhdistää liittimellä (■ 247-250).
- Kaikki mallit ovat yhteensopivia Linear Light-urajohteet (■ 254-255) ja Linear Light-suojakaiteiden liittimien kanssa (■ 256-265).

Muuntaja 48V

tuotteelle Q-lights Linear Light IP67
220...240V~, CE



MOD 0017

| OUTDOOR | P | L | W | H | |
|---------------|-------|-----|------|------|---|
| 200017-060-67 | 60 W | 116 | 67,5 | 36,5 | 1 |
| 200017-150-67 | 150 W | 166 | 67,5 | 40 | 1 |
| 200017-350-67 | 350 W | 227 | 80 | 42 | 1 |



Muuntaja 48V

tuotteelle Q-lights Linear Light IP67
220...240V~, CE



MOD 0045

| OUTDOOR | W | |
|---------------|-----|---|
| 200045-240-67 | 240 | 1 |



Muuntaja 48V

tuotteelle Q-lights Linear Light IP67
220...240V~, CE

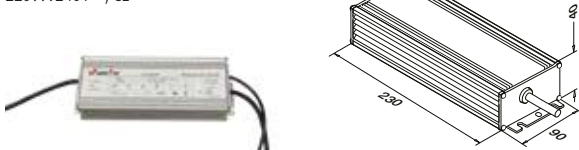

MOD 0045

| OUTDOOR | W | |
|---------------|-----|---|
| 200045-400-67 | 400 | 1 |



Q-INFO | MOD 0045

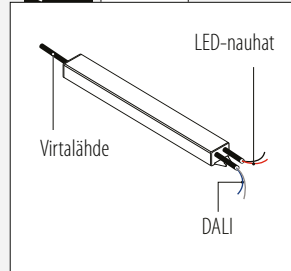

Q-INFO | MOD 008x

Q-lights Linear Light LED -nauhoja koskevat tiedot

| LED-nauhat | IP | V | W | W/m | K | Colour | lm | lm/m | LED/m | L (mm) | L _{min} (mm) | | | CRI | | |
|---------------|----|----|-----|-----|------|------------------|--------|------|-------|--------|-----------------------|-----|---|----------|-----|----|
| 190080-300-30 | 20 | 48 | 117 | 3,9 | 3000 | lämmin valkoinen | 12.720 | 424 | 120 | 84 | 30.000 | 125 | ✓ | 50.000 h | >80 | 30 |
| 190080-300-65 | 20 | 48 | 117 | 3,9 | 6500 | kylmä valkoinen | 13.110 | 437 | 120 | 84 | 30.000 | 125 | ✓ | 50.000 h | >80 | 30 |
| 190082-300-30 | 66 | 48 | 117 | 3,9 | 3000 | lämmin valkoinen | 11.700 | 390 | 120 | 84 | 30.000 | 125 | ✓ | 50.000 h | >80 | 30 |
| 190082-300-65 | 66 | 48 | 117 | 3,9 | 6500 | kylmä valkoinen | 12.060 | 402 | 120 | 84 | 30.000 | 125 | ✓ | 50.000 h | >80 | 30 |

| | | | | | | | |
|--------------|-----------------|---------------|--------------------------------|-------------|---------------------|--------------|------------------------|
| IP... | IP-suojaus | W/m | Nimellinen wattiluku per metri | lm | Valovirta | LED/m | LEDien määrä per metri |
| V | Nimellisjännite | K | Väriämpötila | lm/m | Valovirta per metri | | Himmennettävä |
| W | Nimellisteho | Colour | Valon väri | | Säteilykulma | | Elinikä |

Q-INFO | MOD 008x

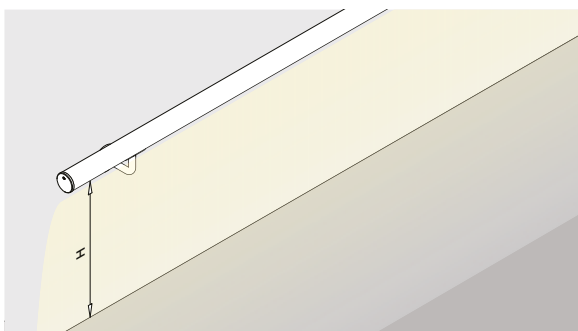

Valontehokkuus lattiasa/rapuissa

| | Korkeus (mm) lattianpinnasta | | | |
|---------------|------------------------------|--------|--------|--------|
| | 900 | 1000 | 1100 | 1200 |
| 190080-300-30 | 165 lx | 156 lx | 146 lx | 135 lx |
| 190080-300-65 | 173 lx | 163 lx | 152 lx | 141 lx |
| 190082-300-30 | 154 lx | 145 lx | 136 lx | 124 lx |
| 190082-300-65 | 160 lx | 150 lx | 140 lx | 128 lx |

luksi (lx) selitys

| | | | |
|---|--------------|---------------------------|---------|
| suora auringonvalo | = 100.000 lx | katuvalaistus | = 10 lx |
| pilvinen päivä, tyypillinen tv-studio valaistus | = 1.000 lx | kynttilä, n. 1 m etäisyys | = 1 lx |
| Sali valaistus | = 100 lx | | |

Kaikki valaistuslaskelmat tulee ottaa vain ohjeavoina, sillä paikalliset olosuhteet/valaistusnormit poikkeavat toisistaan. On ehdottomasti suositeltavaa neuvotella valaistusarkkitehdin tai sähköinsinöörin kanssa, joka määrittää teille asetettavat tarkat vaatimukset.

LED-nauhan liitäntäkaapeli, naaras

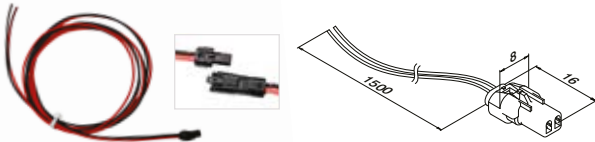

| | | | | |
|-----------------|----------|----------|---------|--|
| MOD 0032 | | | | |
| OUTDOOR | V | L | [Image] | |
| 200032-015-68 | 48 | 1500 | 1 | |

IP68

Silikoni ja päätytulpat

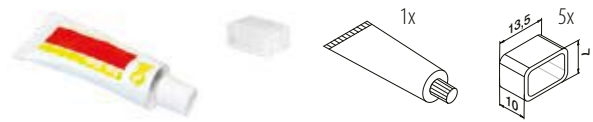

| | | | | |
|-----------------|--|--|---------|--|
| MOD 0039 | | | | |
| OUTDOOR | | | [Image] | |
| 200039 | | | 1 | |

LED-nauhaliitin

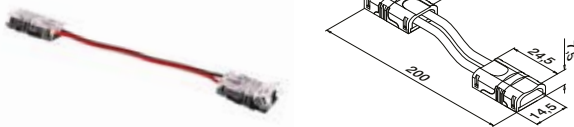

| | | | | |
|-----------------|--|--|---------|--|
| MOD 0028 | | | | |
| INDOOR | | | [Image] | |
| 200028 | | | 1 | |

IP20

LED-nauhaliitin

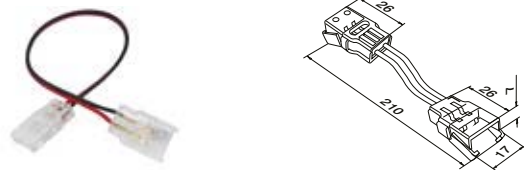

| | | | | |
|-----------------|--|--|---------|--|
| MOD 0031 | | | | |
| OUTDOOR | | | [Image] | |
| 200031 | | | 1 | |

IP66

Q-INFO MOD 0032

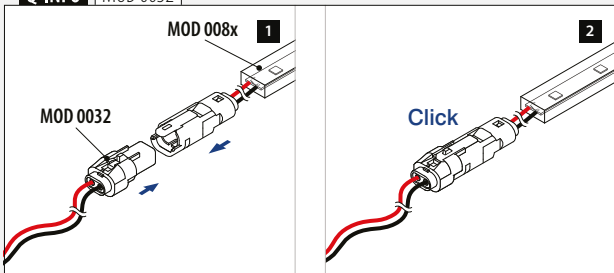

Q-INFO

LED-NAUHAT

- Kaikkien LED-nauhojen mukana tulee 1x MOD 0032 ja 1x MOD 0039.
- Lisäliitännöjä varten käytä MOD 0035 (248).

Q-INFO MOD 0028

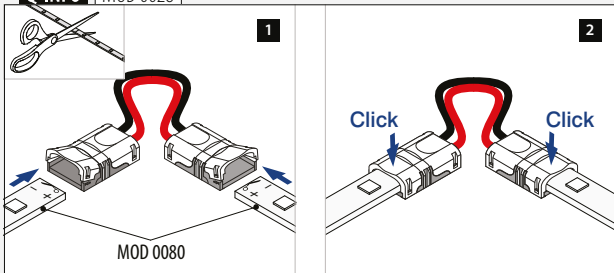

Q-INFO MOD 0031

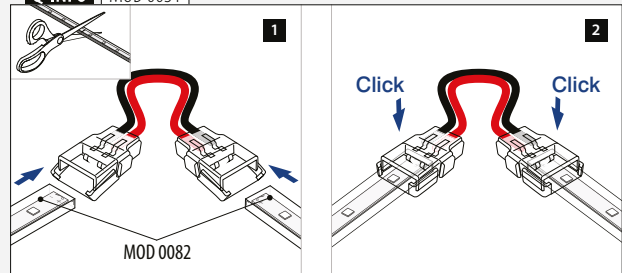

Q-INFO MOD 0039

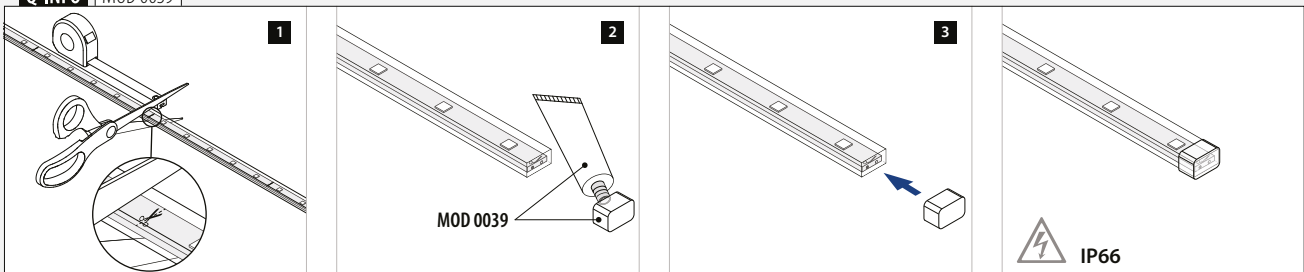

Ristiliitin, uros-uros

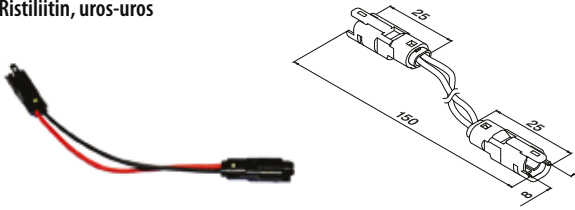

MOD 0035

OUTDOOR



200035

1

IP68

Q-INFO | MOD 0035 / 0032 / 008x

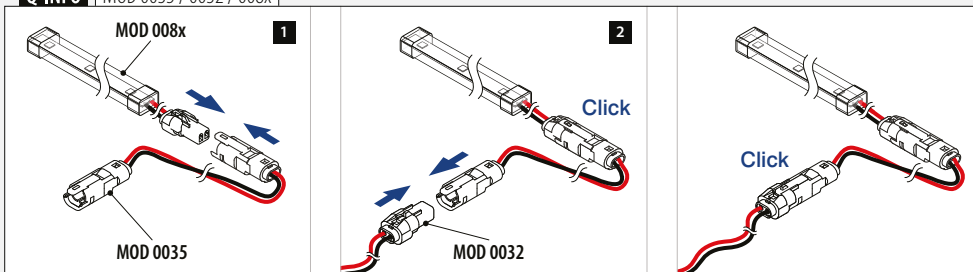

Monikäyttöinen liitinvalonauha valonauhaan



MOD 0046

| INDOOR | Mallille | V | |
|------------|------------|---------|---|
| 200046-008 | 0070, 0071 | 24 / 48 | 1 |
| 200046-010 | 0080, 0090 | 24 / 48 | 1 |

NEW IP20

Monikäyttöinen joustoliitin

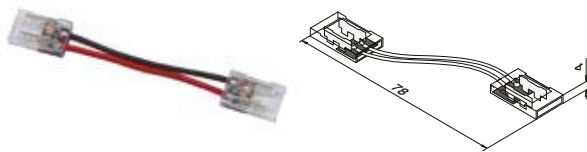

MOD 0048

| INDOOR | Mallille | V | |
|------------|------------|---------|---|
| 200048-008 | 0070, 0071 | 24 / 48 | 1 |
| 200048-010 | 0080, 0090 | 24 / 48 | 1 |

NEW IP20

Monikäyttöinen kulmaliitin

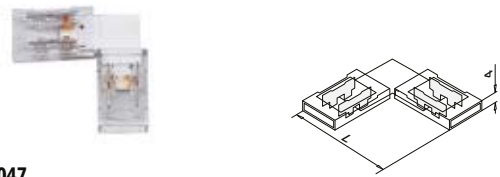

MOD 0047

| INDOOR | Mallille | V | L | |
|------------|------------|---------|----|---|
| 200047-008 | 0070, 0071 | 24 / 48 | 25 | 1 |
| 200047-010 | 0080, 0090 | 24 / 48 | 30 | 1 |

NEW IP20

Monikäyttöinen liitäntäkaapeli

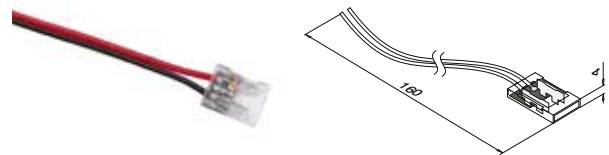

MOD 0049

| INDOOR | Mallille | V | |
|------------|------------|---------|---|
| 200049-008 | 0070, 0071 | 24 / 48 | 1 |
| 200049-010 | 0080, 0090 | 24 / 48 | 1 |

NEW IP20

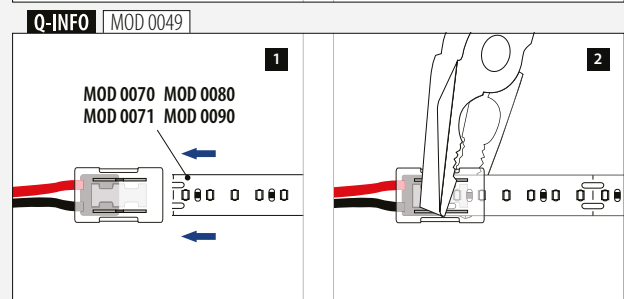
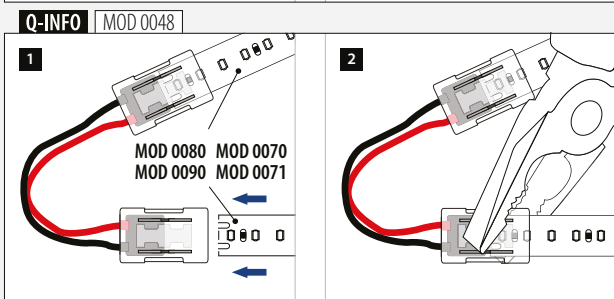
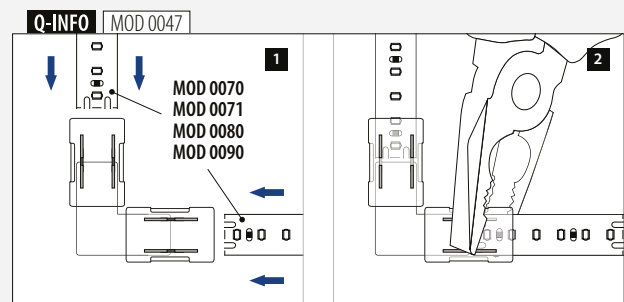
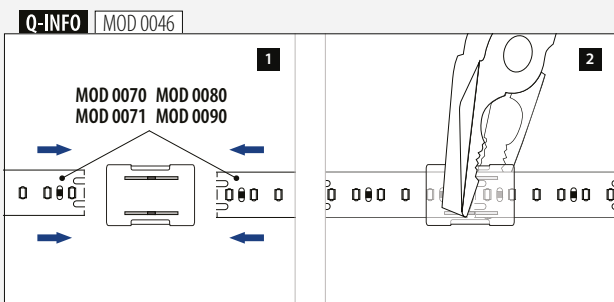

Monikäyttöinen liitinvalonauha valonauhaan

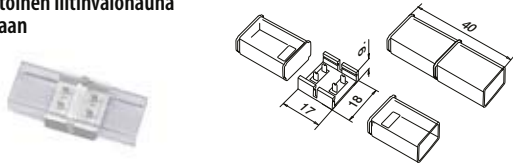

MOD 0053

| OUTDOOR | Mallille | V | |
|---------|------------------------|---------|---|
| 200053 | 0072, 0073, 0082, 0092 | 24 / 48 | 1 |

NEW IP68

Monikäyttöinen joustoliitin



MOD 0054

| OUTDOOR | Mallille | V | |
|---------|------------------------|---------|---|
| 200054 | 0072, 0073, 0082, 0092 | 24 / 48 | 1 |

NEW IP68

Monikäyttöinen liitäntäkaapeli

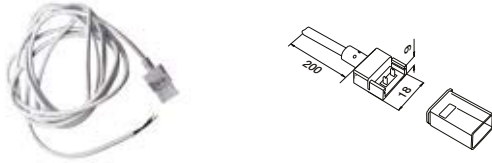

MOD 0055

| OUTDOOR | Mallille | V | |
|---------|------------------------|---------|---|
| 200055 | 0072, 0073, 0082, 0092 | 24 / 48 | 1 |

NEW IP68

MOD 0053 / 0054 / 0055

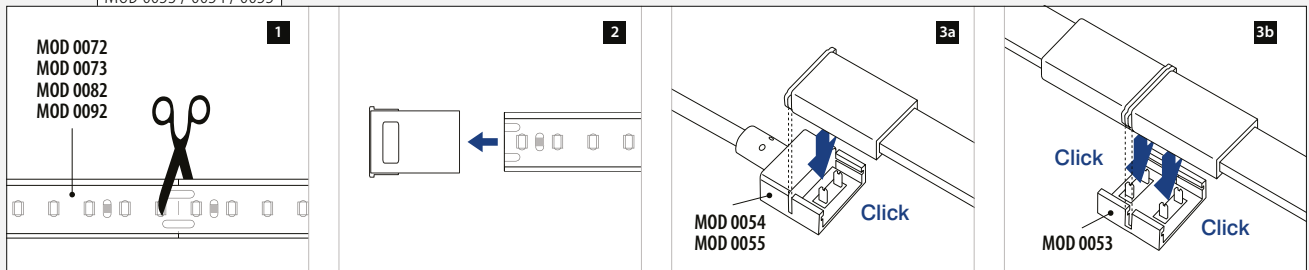

Q-INFO | MOD 008x

Sisätiloihin / ulos

1

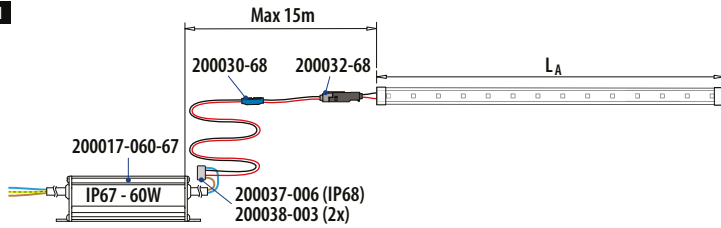

MOD 0080/0082
 $L_A \leq 15,00$ m

2

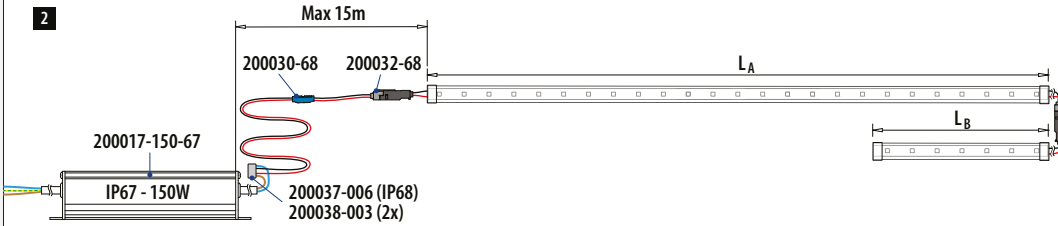

MOD 0080/0082
 $L_A + L_B \leq 38,00$ m

3

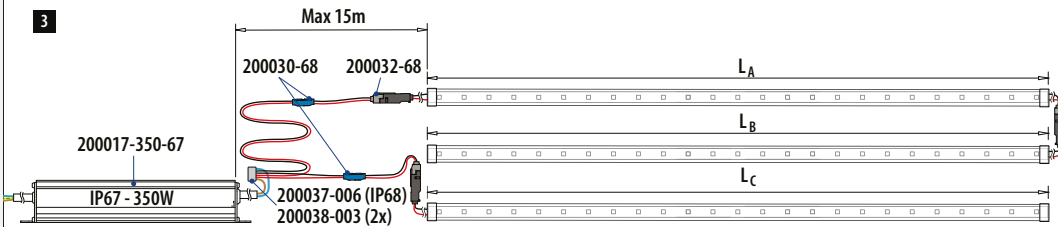

MOD 0080/0082
 $L_A + L_B \leq 60,00$ m
 $L_C \leq 30,00$ m
 $L_A + L_B + L_C \leq 90,00$ m

4

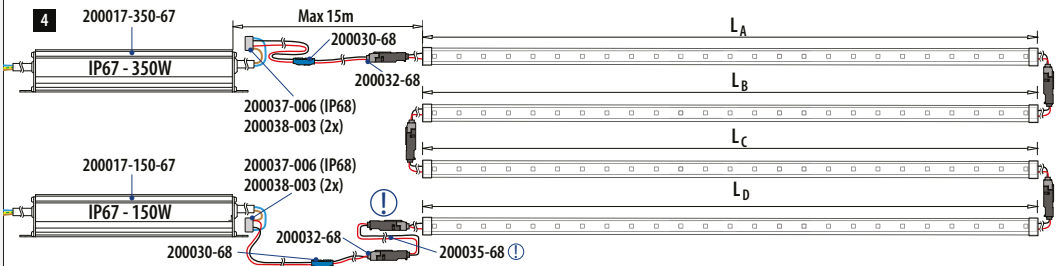

MOD 0080/0082
 $L_A + L_B + L_C + L_D \leq 120,00$ m

Q-INFO | MOD 008x

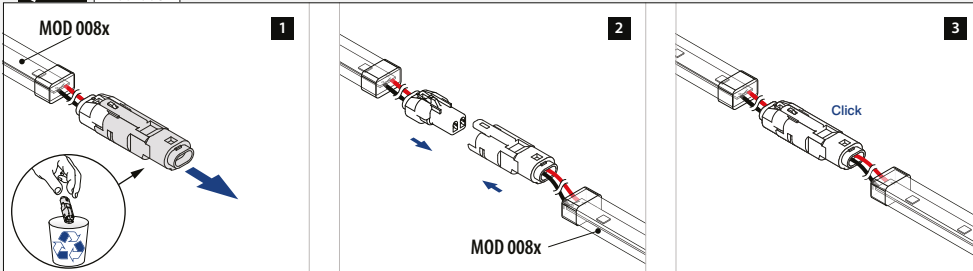

Q-INFO | MOD 0035 / 0032 / 008x

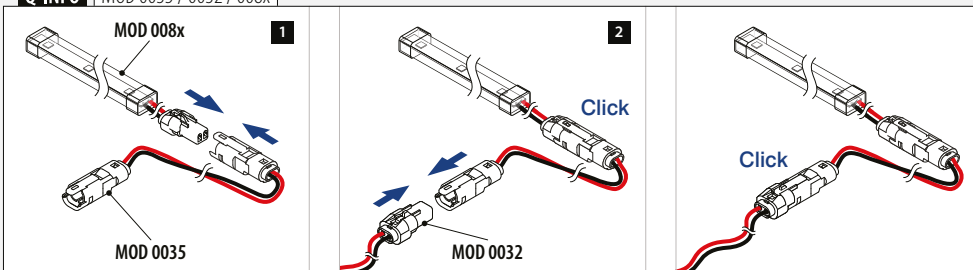

Ohjain
12V ja 24V

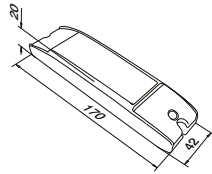

MOD 0040
INDOOR

| | |
|--------|---|
| 200040 | 1 |
|--------|---|

NEW

Ohjain
24V ja 48V

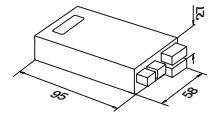

MOD 0041
INDOOR

| | |
|--------|---|
| 200041 | 1 |
|--------|---|

NEW

Virtälähteen



Musta johto

halogeeniton
145°C, 12V, 24V ja 48V,
soveltuu ulkotiloihin

MOD 0012

| OUTDOOR | \emptyset | |
|----------------|---------------------|-----------|
| 200012-001-01 | 1 mm ² | L = 100 m |
| 200012-003-01 | 2,5 mm ² | L = 100 m |

NEW



Punainen johto

halogeeniton
145°C, 12V, 24V ja 48V,
soveltuu ulkotiloihin

MOD 0012

| OUTDOOR | \emptyset | |
|----------------|---------------------|-----------|
| 200012-001-02 | 1 mm ² | L = 100 m |
| 200012-003-02 | 2,5 mm ² | L = 100 m |

NEW

Q-INFO | MOD 0040

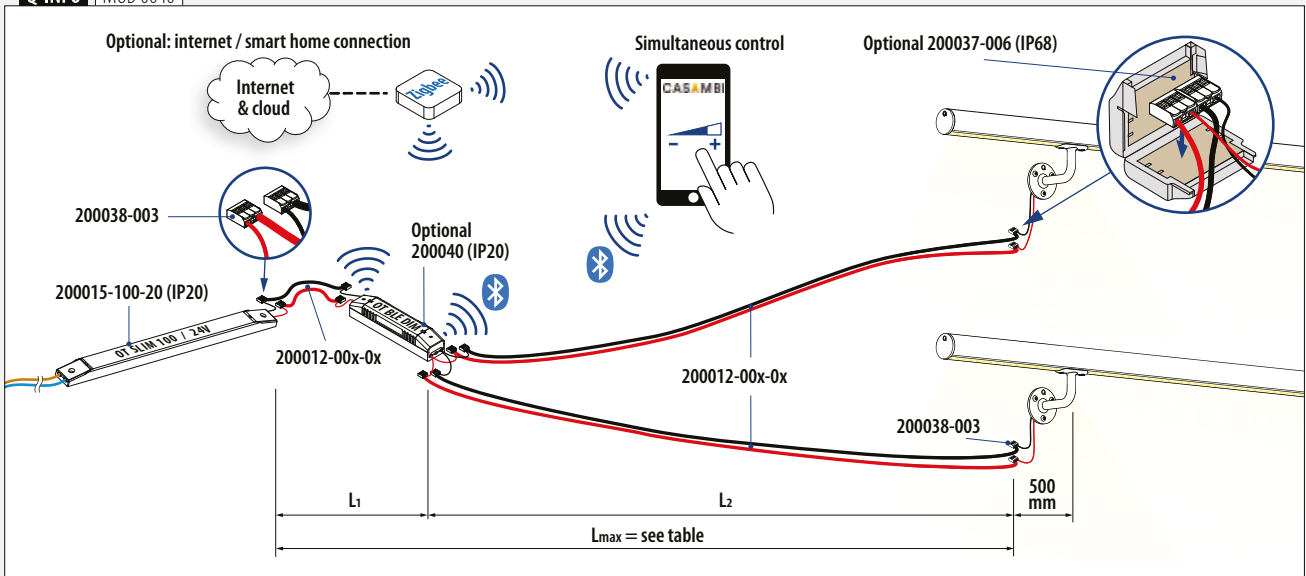

Q-INFO | MOD 0041

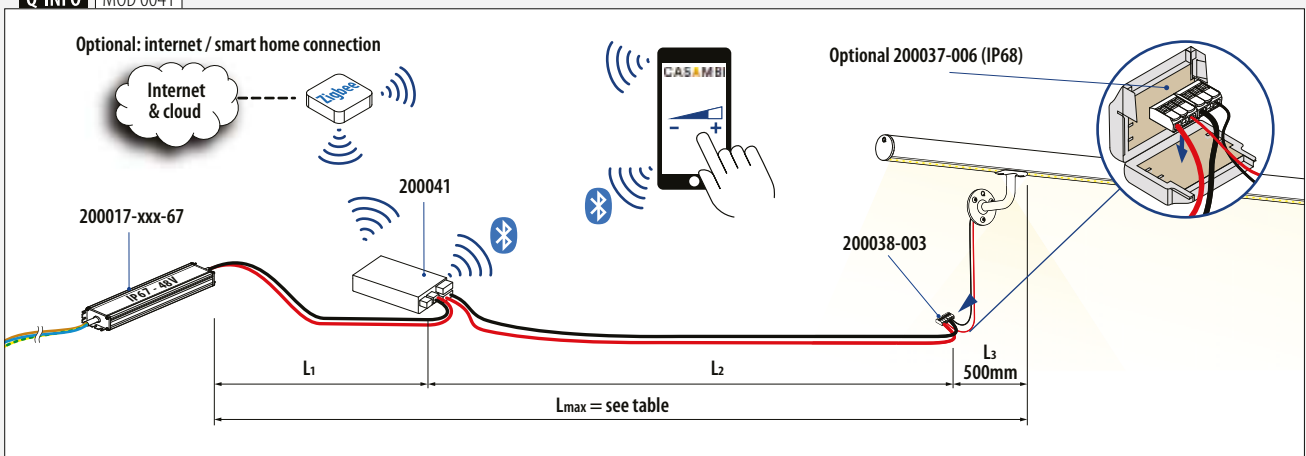

Virtälähteet

Johtoliitin

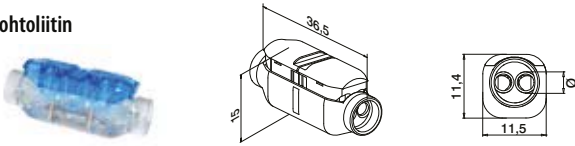

MOD 0030

| OUTDOOR | Ø | AWG | ☐ |
|-----------|-------------------------|---------|----|
| 200030-68 | 0,5 - 1 mm ² | 17 - 20 | 15 |

IP68

Geelijatkos



MOD 0037

| OUTDOOR | ☐ |
|------------|---|
| 200037-006 | 1 |

IP68

Rasialiitin



MOD 0038

| INDOOR | Ø | ☐ |
|------------|--------------------------|----|
| 200038-003 | 0,14 - 4 mm ² | 12 |

IP20

Q-INFO MOD 0030

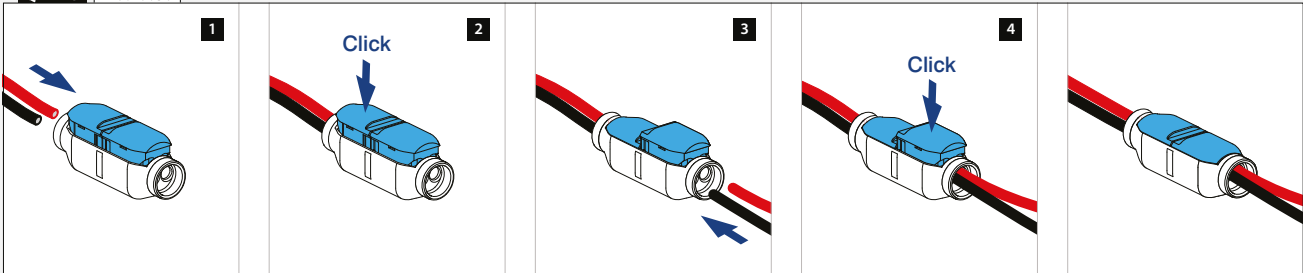

Q-INFO MOD 0038

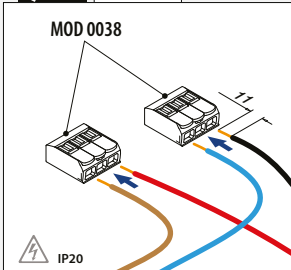

Q-INFO MOD 0038

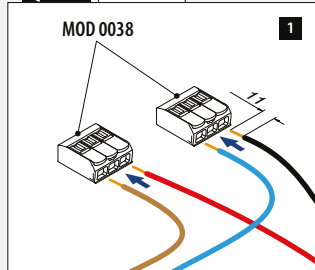

Q-INFO MOD 0038

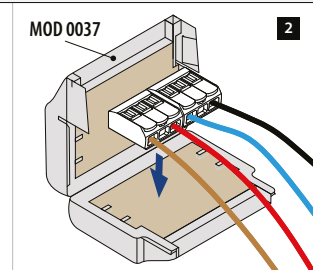

Q-INFO MOD 0038

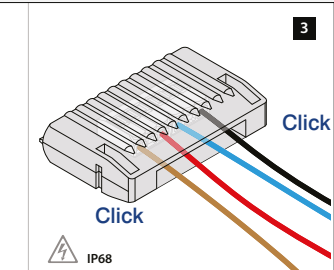

Q-INFO MOD 0038

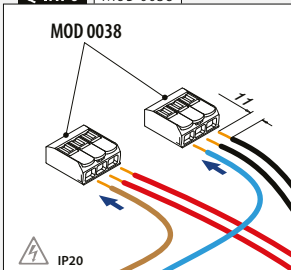

Q-INFO MOD 0038

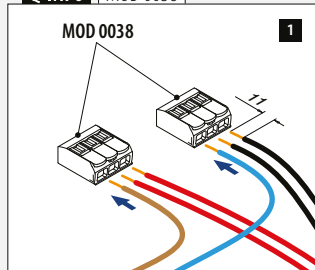

Q-INFO MOD 0038

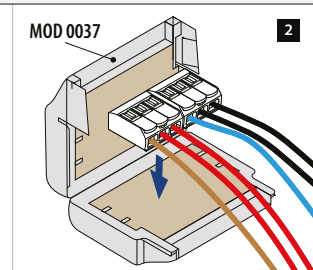

Q-INFO MOD 0038

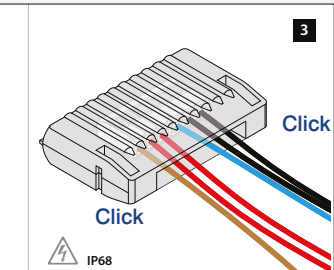

Q-INFO

TURVALLISUUSTIEDOT

- Vain valtuutettu sähkömies saa suorittaa verkkomoduurien sähköasennukset, ja tämän on noudatettava paikallisia määräyksiä ja normeja.
- Huomioi oikea napaisuus. Väärä napaisuus saattaa rikkoa moduulit.
- Käytettävien verkkolaitteiden tulee taata seuraavat turvallisuusominaisuudet:
 - Oikosulkusuoja
 - Ylikuormitusuoja
 - Ylikuumentusuoja
 - SELV (erittäin matalajännitteinen suojavirta).
- Huomioi käytössäsi olevan sähkönsyöttö maksimi lähtöteho.
- Vain rinnakkaisyhteydet takaa turvallisen toiminnan.

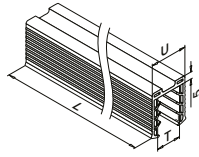
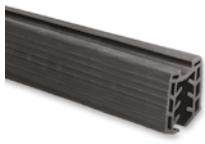
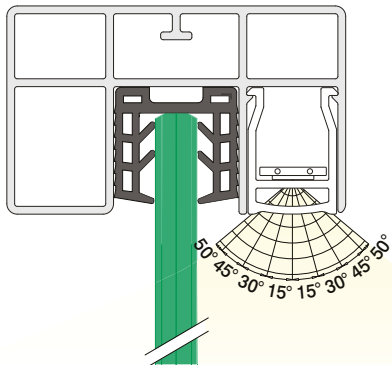

MOD 5124

Lisävarusteet

U = 24 mm

| Monoliittinen lasi | T |  |
|--------------------|--------|---|
| 205124-050-08 | 8 - 10 | L = 5 m |
| 205124-050-11 | 12 | L = 5 m |
| 205124-050-15 | 15 | L = 5 m |
| 205124-050-19 | 19 | L = 5 m |

Laminoidulle lasille

| | | |
|--------------------------|---------------|---------|
| 205124-050-08 | 8,76 - 10,76 | L = 5 m |
| 205124-050-11 | 11,52 - 13,52 | L = 5 m |
| 205124-050-17 | 16,76 - 17,52 | L = 5 m |
| NEW 205124-050-92 | 20,76 - 21,52 | L = 5 m |

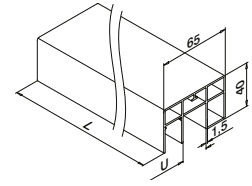
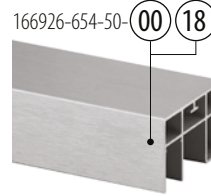

MOD 6926

| Alumiini | Raaka | U | <input type="checkbox"/> |  |
|------------------|----------------------|----|--------------------------|---|
| 166926-654-50-00 | | 24 | 65 x 40 | L = 5 m |
| Alumiini | Harjattu, anodisoitu | | | |
| OUTDOOR | | | | |
| 166926-654-50-18 | | 24 | 65 x 40 | L = 5 m |



Kansainvälinen käyttömallisuusja

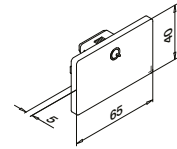

MOD 6734 - EASY HIT®

| Alumiini | Raaka | Malleille <input type="checkbox"/> |  |
|-----------------|----------------------|------------------------------------|---|
| 166734-654-00 | | 65 x 40 | 2 |
| Alumiini | Harjattu, anodisoitu | | |
| OUTDOOR | | | |
| 166734-654-18 | | 65 x 40 | 2 |

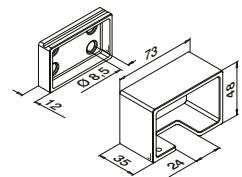
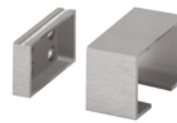

MOD 6545

| Alumiini | Raaka | Malleille <input type="checkbox"/> |  |
|-----------------|----------------------|------------------------------------|---|
| 166545-654-00 | | 65 x 40 | QS-55  470 / QS-20  472 |
| Alumiini | Harjattu, anodisoitu | | |
| OUTDOOR | | | |
| 166545-654-18 | | 65 x 40 | QS-55  470 / QS-20  472 |



Kansainvälinen käyttömallisuusja

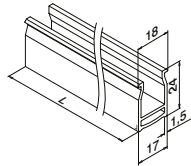

MOD 5091

| INDOOR | Läpinäkyvyys |  |
|---------------|--------------|---|
| 155091-025-03 | Kirkas | L = 2,5 m |
| 155091-025-06 | Himmeä | L = 2,5 m |

IK10

Kansainvälinen käyttömallisuusja

Q-INFO | MOD.6545 / 5124 / 6926

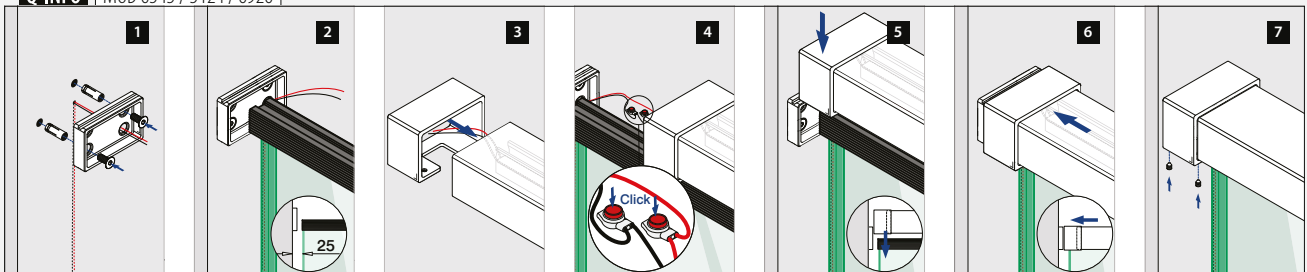

Liittimet

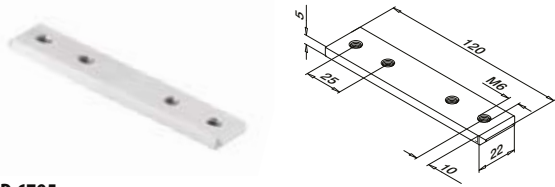

MOD 6795

| | | | |
|-----------------|--------|-----|---|
| Alumiini | Raaka | | |
| 166795-339 | QS-261 | 472 | 2 |



MOD 6311

| | | | |
|-----------------|--------|-----|---|
| Alumiini | Raaka | | |
| 166311-339 | QS-261 | 472 | 2 |

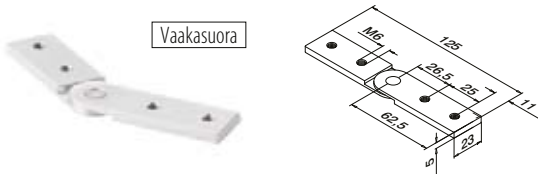

MOD 6797

| | | | |
|-----------------|--------|-----|---|
| Alumiini | Raaka | | |
| 166797 | QS-261 | 472 | 2 |

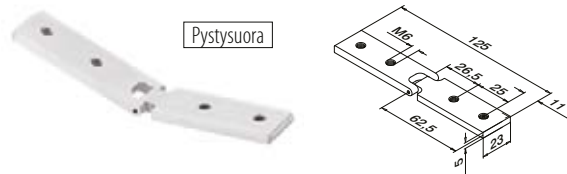

MOD 6798

| | | | |
|-----------------|--------|-----|---|
| Alumiini | Raaka | | |
| 166798 | QS-261 | 472 | 2 |

Q-INFO MOD 6311

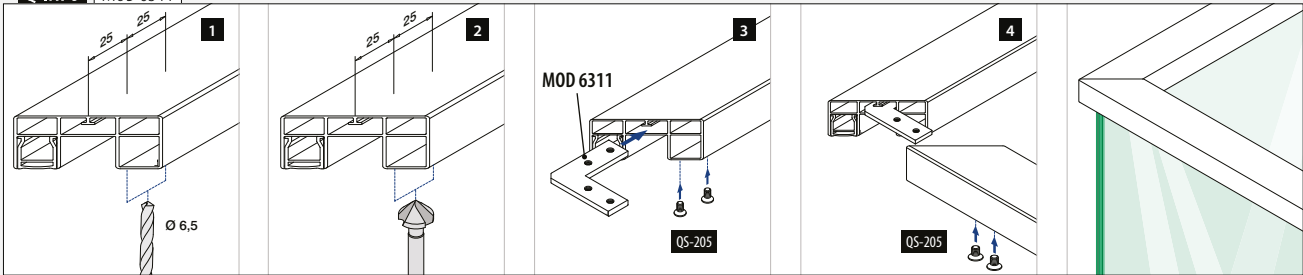

Q-INFO MOD 6797

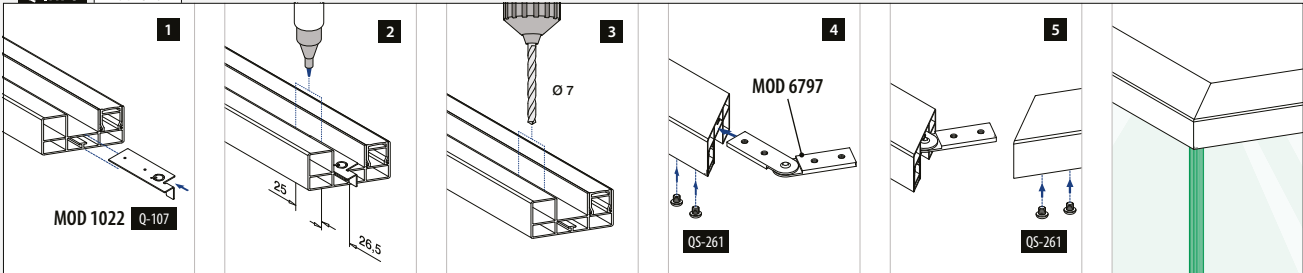

Q-INFO MOD 6798

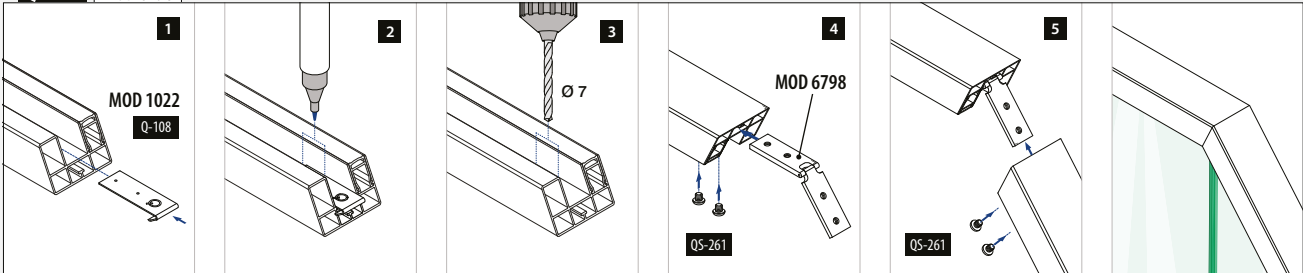

Q-INFO MOD 6798

Ylöspäin

| | | | | | | | | | | |
|----------------------|------|------|------|------|------|------|------|------|------|------|
| Leikkaus | 45° | 40° | 35° | 30° | 25° | 20° | 15° | 10° | 5° | 0° |
| Ulkokulma | 90° | 100° | 110° | 120° | 130° | 140° | 150° | 160° | 170° | 180° |
| Etäisyys reunaan (x) | 30,5 | 30,0 | 29,5 | 29,0 | 28,5 | 28,0 | 27,5 | 27,0 | 27,0 | 26,5 |

Alaspäin

| | | | | | | | | | | |
|----------------------|------|------|------|------|------|------|------|------|------|------|
| Leikkaus | 0° | 5° | 10° | 15° | 20° | 25° | 30° | 35° | 40° | 45° |
| Sisäkulma | 180° | 170° | 160° | 150° | 140° | 130° | 120° | 110° | 100° | 90° |
| Etäisyys reunaan (x) | 26,5 | 26,5 | 26,0 | 26,0 | 25,5 | 25,5 | 25,0 | 24,5 | 24,5 | 24,0 |

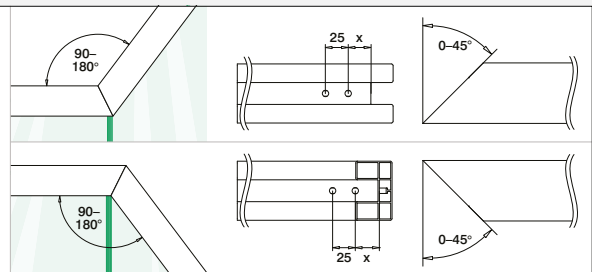

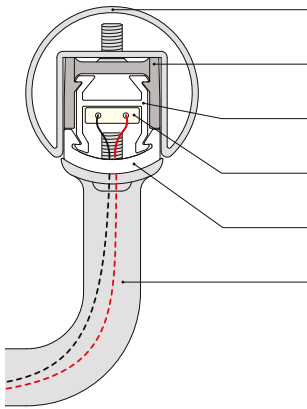

- Käsijohteet (U = 24): ■ 257
- Kiinnityshelat MOD 078x-24: ■ 256
- Runkumuovi: ■ 257
- LED-nauhat: ■ 238, 245
- LED-nauhan suojakansi: ■ 257
- Käsijohteen kannakkeet: ■ 260 - 261
- Kiinnityshelat käsijohteen kannakkeille MOD 0770 / 0772: ■ 262

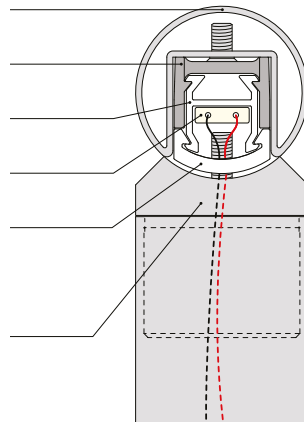

Sopii käsijohteen kannakkeeseen, suora

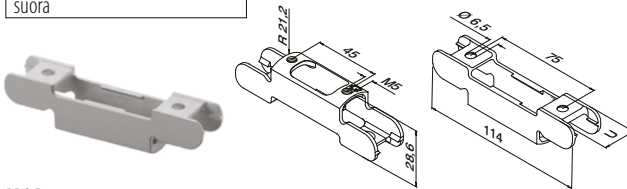

MOD 0781

| | | | |
|----------------|----------|--------------|---|
| 316 | Satiini | | |
| OUTDOOR | U | | |
| 140781-24 | 24 | QS-205 ■ 472 | 2 |

Kansainvälinen käyttömallisuoja

Sopii käsijohteen kannakkeeseen, säädettävä

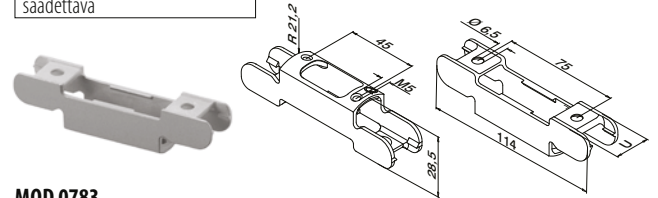

MOD 0783

| | | | |
|----------------|----------|--------------|---|
| 316 | Satiini | | |
| OUTDOOR | U | | |
| 140783-24 | 24 | QS-205 ■ 472 | 2 |

Kansainvälinen käyttömallisuoja

Sopii käsijohteen kannake, M8-kierre

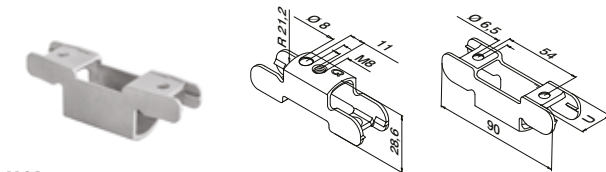

MOD 0782

| | | | |
|----------------|----------|--------------|---|
| 316 | Satiini | | |
| OUTDOOR | U | | |
| 140782-24 | 24 | QS-205 ■ 472 | 2 |

Kansainvälinen käyttömallisuoja



MOD 0780

| | | | |
|----------------|----------|--------------|---|
| 316 | Satiini | | |
| OUTDOOR | U | | |
| 140780-24 | 24 | QS-205 ■ 472 | 2 |

Kansainvälinen käyttömallisuoja

Q-INFO | MOD 0780 / 0781

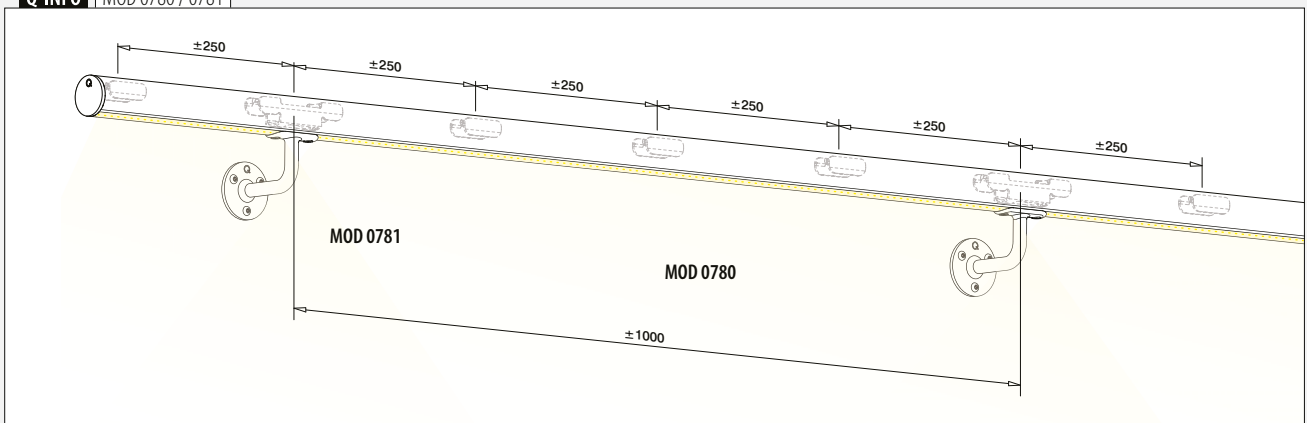

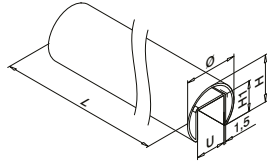

MOD 6920

Ø 42,4 mm

| 304 | | Satiini | | | | |
|------------------|----|---------|----|----|---------|--|
| INDOOR | U | Ø | H | H1 | | |
| 136920-042-50-12 | 24 | 42,4 | 37 | 24 | L = 5 m | |
| 316 | | Satiini | | | | |
| OUTDOOR | U | Ø | H | H1 | | |
| 146920-042-50-12 | 24 | 42,4 | 37 | 24 | L = 5 m | |

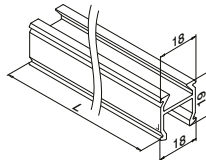

MOD 5092

INDOOR

155092-025



L = 2,5 m

Kansainvälinen käyttömallisuoja

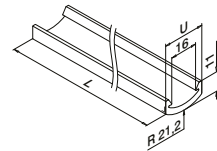

MOD 5090

INDOOR

155090-025-24-03

Läpinäkyvyys

Kirkas



L = 2,5 m

155090-025-24-06

Himmeä

L = 2,5 m

IK10

Kansainvälinen käyttömallisuoja

Q-INFO MOD 6920

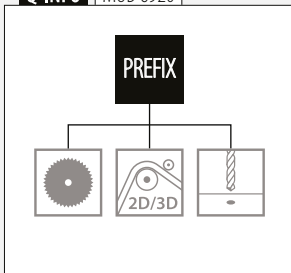

MOD 6950
(U = 24 mm)
 169

MOD 6924
(U = 24 mm)
 176 - 182

Q-INFO MOD 078x

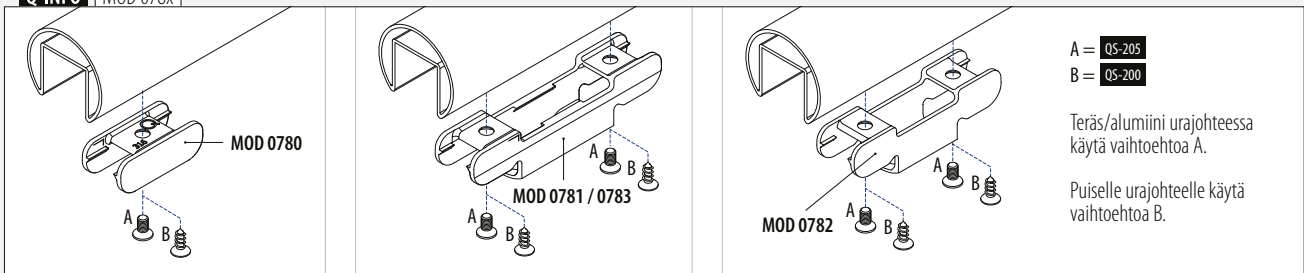

Q-INFO MOD 0783

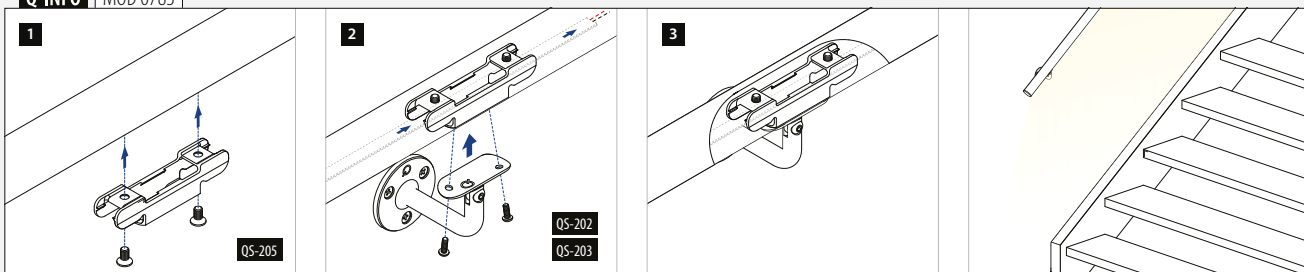

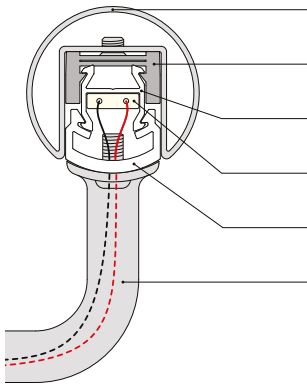

- Käsijohteet (U = 27): ■ 259
- Kiinnityshelat MOD 078x-27: ■ 258
- Runkumuovi: ■ 259
- LED-nauhat: ■ 238, 245
- LED-nauhan suojakansi: ■ 259
- Käsijohteen kannakkeet: ■ 260 - 261
- Kiinnityshelat käsijohteen kannakkeille MOD 0771 / 0773: ■ 262

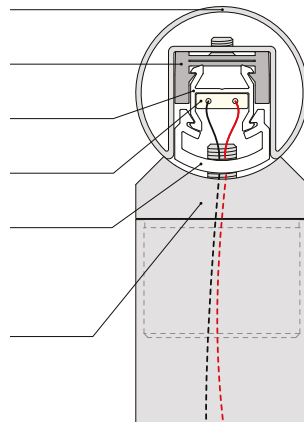

Sopii käsijohteen kannakkeeseen, suora

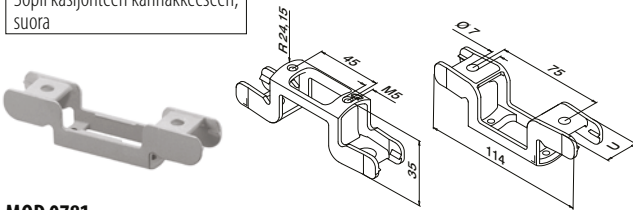

MOD 0781

| | | | |
|----------------|----------|--------------|---|
| 316 | Satiini | | |
| OUTDOOR | U | | |
| 140781-27 | 27 | QS-205 ■ 472 | 2 |

Kansainvälinen käyttömallisuoja

Sopii käsijohteen kannakkeeseen, säädettävä

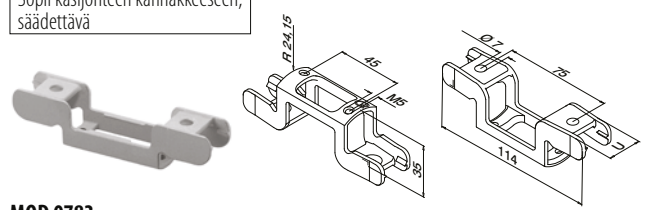

MOD 0783

| | | | |
|----------------|----------|--------------|---|
| 316 | Satiini | | |
| OUTDOOR | U | | |
| 140783-27 | 27 | QS-205 ■ 472 | 2 |

Kansainvälinen käyttömallisuoja

Sopii käsijohteen kannake, M8-kierre

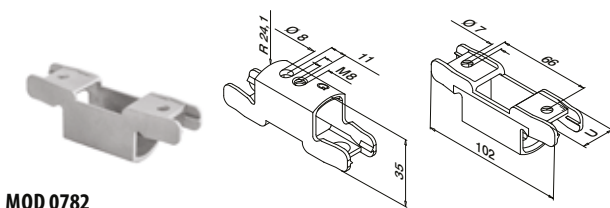

MOD 0782

| | | | |
|----------------|----------|--------------|---|
| 316 | Satiini | | |
| OUTDOOR | U | | |
| 140782-27 | 27 | QS-205 ■ 472 | 2 |

Kansainvälinen käyttömallisuoja



MOD 0780

| | | | |
|----------------|----------|--------------|---|
| 316 | Satiini | | |
| OUTDOOR | U | | |
| 140780-27 | 27 | QS-205 ■ 472 | 2 |

Kansainvälinen käyttömallisuoja

Q-INFO | MOD 0780 / 0781

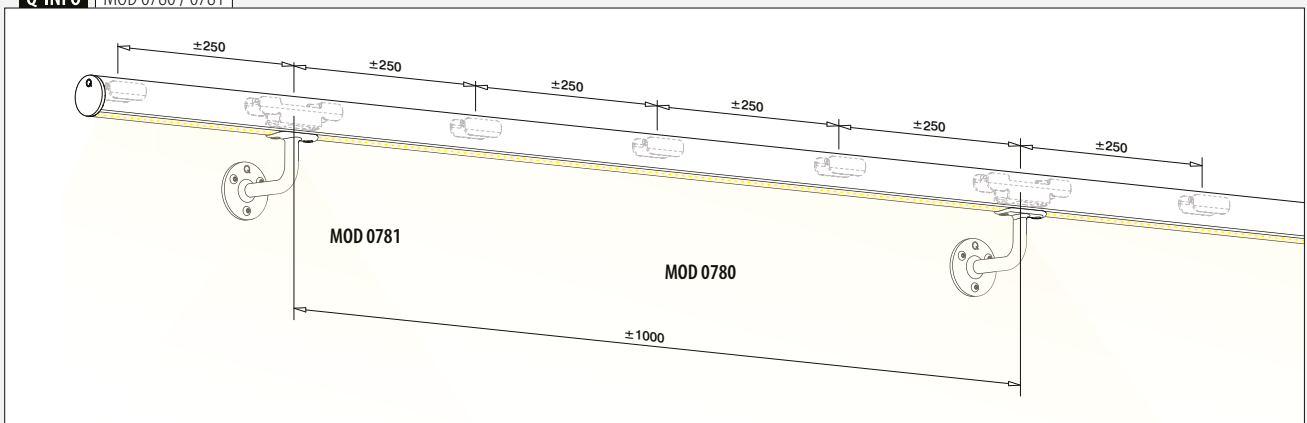

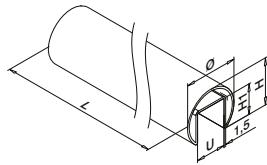

MOD 6920

Ø 48,3 mm

| 304 | | Satiini | | | | |
|------------------|----|---------|------|----|---------|--|
| INDOOR | U | H | H1 | | | |
| 136920-048-50-12 | 27 | 48,3 | 42,6 | 30 | L = 5 m | |
| 316 | | Satiini | | | | |
| OUTDOOR | U | H | H1 | | | |
| 146920-048-50-12 | 27 | 48,3 | 42,6 | 30 | L = 5 m | |

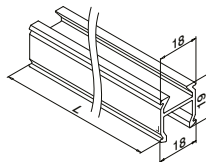

MOD 5092

INDOOR

155092-025

L = 2,5 m

Kansainvälinen käyttömallisuoja

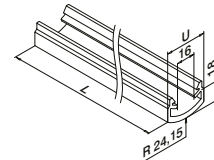

MOD 5090

INDOOR

155090-025-27-03

Läpinäkyvyys

Kirkas

Himmeä

L = 2,5 m

L = 2,5 m

IK10

Kansainvälinen käyttömallisuoja

Q-INFO MOD 078x

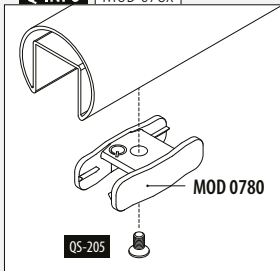

MOD 0781 / 0783

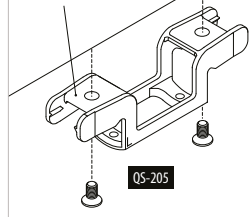

MOD 0782

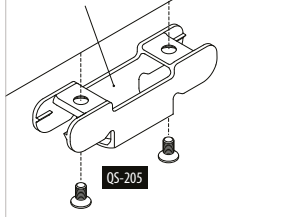

Q-INFO MOD 6920

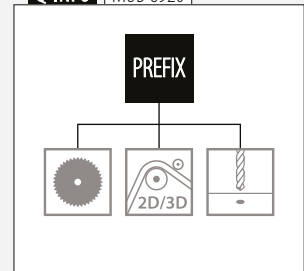

Q-INFO MOD 0783

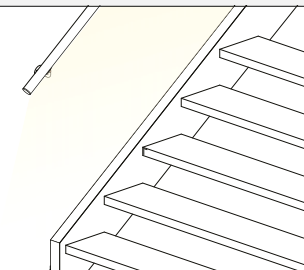
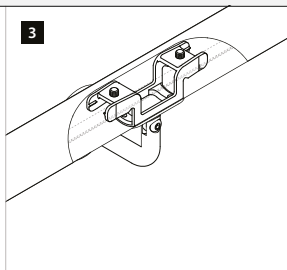
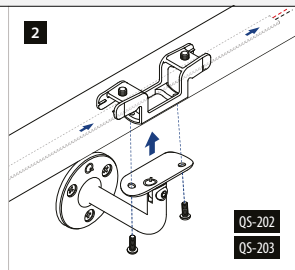
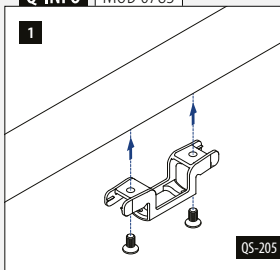

Kaapelikanavalla

Pyöröputkelle

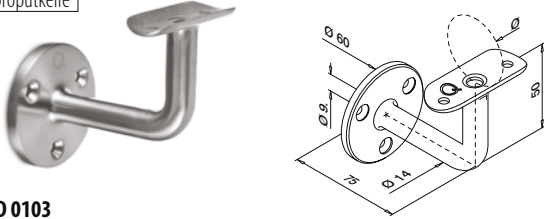

MOD 0103

| 304 | | Satiini | | | | | | | |
|---------------|------|-------------|-------|--------------|-----|---|--|--|--|
| INDOOR | | Ø | | | | | | | |
| 130103-042-12 | 42,4 | MOD 0781-24 | QS-7 | 471 / QS-202 | 472 | 2 | | | |
| 130103-048-12 | 48,3 | MOD 0781-27 | QS-7 | 471 / QS-202 | 472 | 2 | | | |
| 316 | | Satiini | | | | | | | |
| OUTDOOR | | | | | | | | | |
| 140103-042-12 | 42,4 | MOD 0781-24 | QS-50 | 471 / QS-203 | 472 | 2 | | | |
| 140103-048-12 | 48,3 | MOD 0781-27 | QS-50 | 471 / QS-203 | 472 | 2 | | | |



Pyöröputkelle

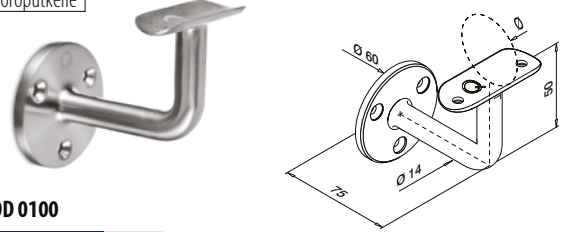

MOD 0100

| 304 | | Satiini | | | | | | | |
|---------------|------|-------------|-------|--------------|-----|---|--|--|--|
| INDOOR | | Ø | | | | | | | |
| 130100-042-12 | 42,4 | MOD 0781-24 | QS-7 | 471 / QS-202 | 472 | 2 | | | |
| 130100-048-12 | 48,3 | MOD 0781-27 | QS-7 | 471 / QS-202 | 472 | 2 | | | |
| 316 | | Satiini | | | | | | | |
| OUTDOOR | | | | | | | | | |
| 140100-042-12 | 42,4 | MOD 0781-24 | QS-50 | 471 / QS-203 | 472 | 2 | | | |
| 140100-048-12 | 48,3 | MOD 0781-27 | QS-50 | 471 / QS-203 | 472 | 2 | | | |



Pyöröputkelle

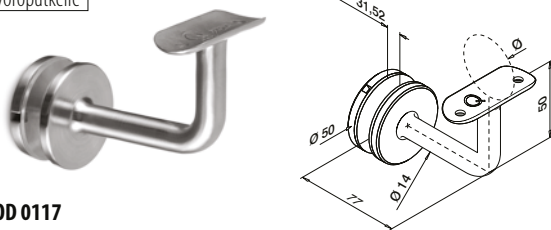

MOD 0117

| 304 | | Satiini | | | | | | | |
|---------------|------|-------------|--------|-----|---|--|--|--|--|
| INDOOR | | Ø | | | | | | | |
| 130117-042-12 | 42,4 | MOD 0781-24 | QS-202 | 472 | 2 | | | | |
| 130117-048-12 | 48,3 | MOD 0781-27 | QS-202 | 472 | 2 | | | | |
| 316 | | Satiini | | | | | | | |
| OUTDOOR | | | | | | | | | |
| 140117-042-12 | 42,4 | MOD 0781-24 | QS-203 | 472 | 2 | | | | |
| 140117-048-12 | 48,3 | MOD 0781-27 | QS-203 | 472 | 2 | | | | |



SPOTLIGHT



MOD 0900

Ø 42,4 x 2,0 / 48,3 x 2,0
169



MOD 0900

Ø 42,4 x 2,0
367

LINEAR LIGHT



MOD 6950

(U = 24 mm)
169

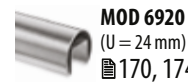

MOD 6920

(U = 24 mm)
170, 174



MOD 6924

(U = 24 mm)
176 - 182

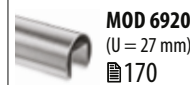

MOD 6920

(U = 27 mm)
170

Q-INFO MOD 0117

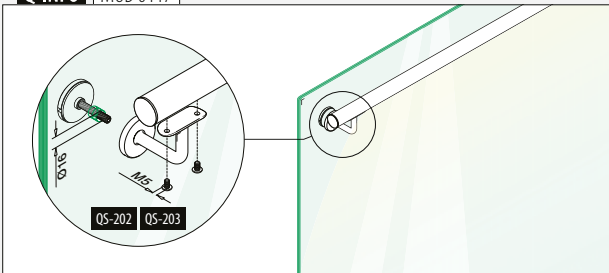

Q-INFO MOD 0103

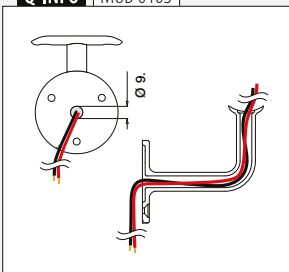

Q-INFO MOD 0103 / 0117

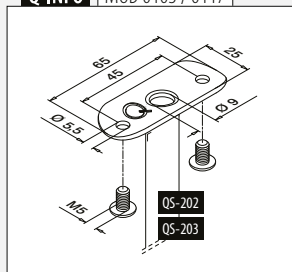

Q-INFO MOD 0103

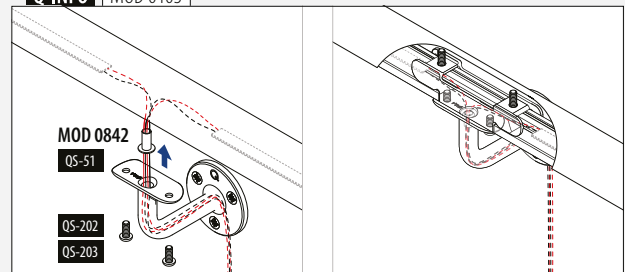

Kaapelikanavalla

Pyöröputkelle

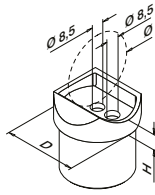

MOD 0770

| 304 | Satiini | | | | | | |
|---------------|------------|------|-------------|---|-------|-----|---|
| INDOOR | D | Ø | | H | | | |
| 130770-042-12 | 42,4 x 2,0 | 42,4 | MOD 0782-24 | 9 | QS-26 | 472 | 2 |

| 316 | Satiini | | | | | | |
|---------------|------------|------|-------------|---|-------|-----|---|
| OUTDOOR | D | Ø | | H | | | |
| 140770-042-12 | 42,4 x 2,0 | 42,4 | MOD 0782-24 | 9 | QS-27 | 472 | 2 |

MOD 0772

| 304 | Satiini | | | | | | |
|------------------------|------------|------|-------------|---|-------|-----|---|
| INDOOR | D | Ø | | H | | | |
| SELL OUT 130772-042-12 | 42,4 x 2,6 | 42,4 | MOD 0782-24 | 9 | QS-26 | 472 | 2 |

| 316 | Satiini | | | | | | |
|------------------------|------------|------|-------------|---|-------|-----|---|
| OUTDOOR | D | Ø | | H | | | |
| SELL OUT 140772-042-12 | 42,4 x 2,6 | 42,4 | MOD 0782-24 | 9 | QS-27 | 472 | 2 |

MOD 0771

| 304 | Satiini | | | | | | |
|---------------|------------|------|-------------|----|-------|-----|---|
| INDOOR | D | Ø | | H | | | |
| 130771-048-12 | 48,3 x 2,0 | 48,3 | MOD 0782-27 | 11 | QS-26 | 472 | 2 |

| 316 | Satiini | | | | | | |
|---------------|------------|------|-------------|----|-------|-----|---|
| OUTDOOR | D | Ø | | H | | | |
| 140771-048-12 | 48,3 x 2,0 | 48,3 | MOD 0782-27 | 11 | QS-27 | 472 | 2 |

MOD 0773

| 304 | Satiini | | | | | | |
|---------------|------------|------|-------------|----|-------|-----|---|
| INDOOR | D | Ø | | H | | | |
| 130773-048-12 | 48,3 x 2,6 | 48,3 | MOD 0782-27 | 11 | QS-26 | 472 | 2 |

| 316 | Satiini | | | | | | |
|---------------|------------|------|-------------|----|-------|-----|---|
| OUTDOOR | D | Ø | | H | | | |
| 140773-048-12 | 48,3 x 2,6 | 48,3 | MOD 0782-27 | 11 | QS-27 | 472 | 2 |



Kansainvälinen käyttömallisuoja

SELL OUT Vain niin kauan kuin varastoa riittää.

Q-INFO

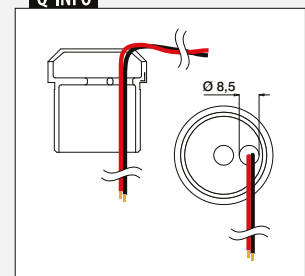
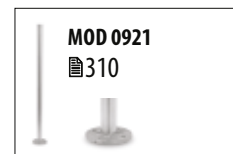

Q-INFO

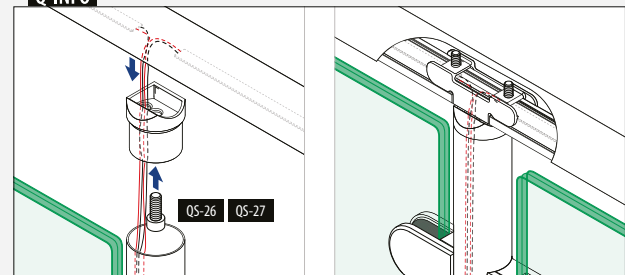

Q-INFO

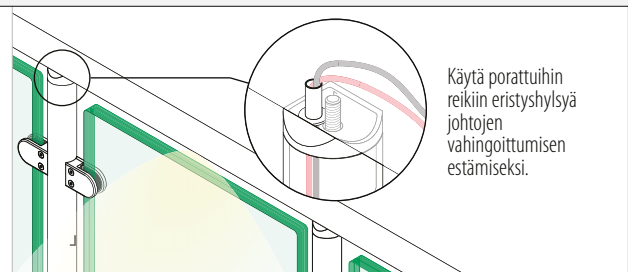
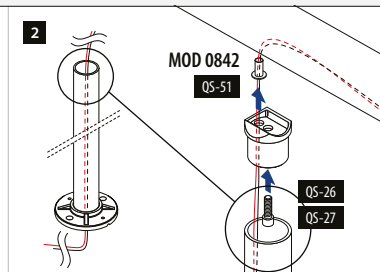
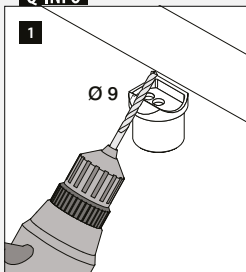

Käytä porattuihin reikiin eristyshylsyä johtojen vahingoittumisen estämiseksi.

Ura- ja käsijohteet

Urajohteet

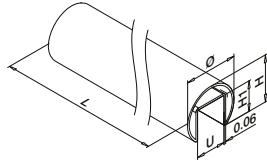

MOD 6920

Ø 42,4 mm

| 304 | | Satiini | | |
|------------------|----|---------|----|---------|
| INDOOR | U | H | H1 | |
| 136920-042-50-12 | 24 | 37 | 24 | L = 5 m |
| 316 | | Satiini | | |
| OUTDOOR | U | H | H1 | |
| 146920-042-50-12 | 24 | 37 | 24 | L = 5 m |

Ø 48,3 mm

| 304 | | Satiini | | |
|------------------|----|---------|----|---------|
| INDOOR | U | H | H1 | |
| 136920-048-50-12 | 27 | 42,6 | 30 | L = 5 m |
| 316 | | Satiini | | |
| OUTDOOR | U | H | H1 | |
| 146920-048-50-12 | 27 | 42,6 | 30 | L = 5 m |



Ura- ja käsijohteet

Urajohde-kaidetolppa -adapteri

Säädettävä

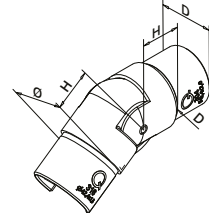

MOD 6304

| 316 | | Satiini | | |
|------------------|------------|------------|----|---|
| OUTDOOR | Ø | D | H | |
| 146304-242-01-12 | 42,4 x 1,5 | 42,4 x 2,0 | 27 | 2 |
| 146304-248-01-12 | 48,3 x 1,5 | 48,3 x 2,0 | 30 | 2 |
| 146304-048-01-12 | 48,3 x 1,5 | 48,3 x 2,6 | 30 | 2 |

NEW

Ura- ja käsijohteet

Urajohde-putki -adapteri

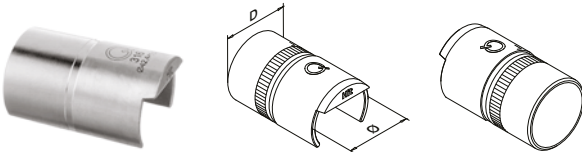

MOD 5793 - EASY HIT®

| 316 | | Raaka | |
|------------|---------------|---------------|---|
| OUTDOOR | Putken Ø: lle | Putken D: lle | |
| 145793-042 | 42,4 x 1,5 | 42,4 x 2,0 | 2 |
| 145793-048 | 48,3 x 1,5 | 48,3 x 2,0 | 2 |



Kansainvälinen käyttömallisuusuoja

Q-INFO MOD 6304

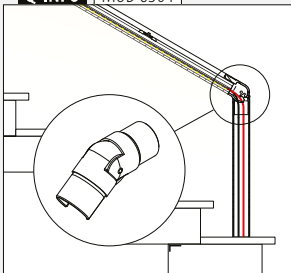

Q-INFO MOD 5793

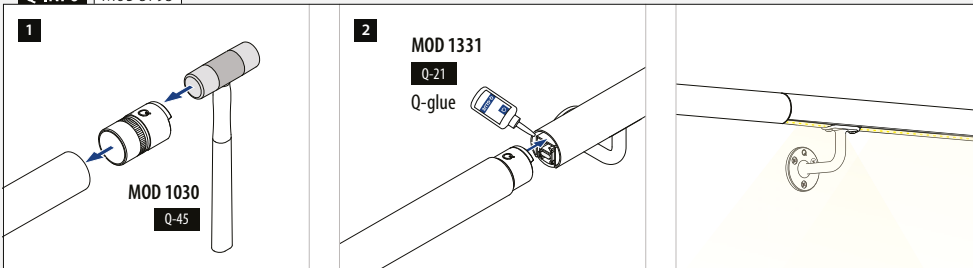

Q-INFO MOD 6920

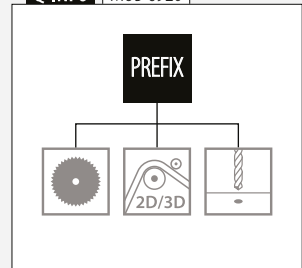

Liittimet

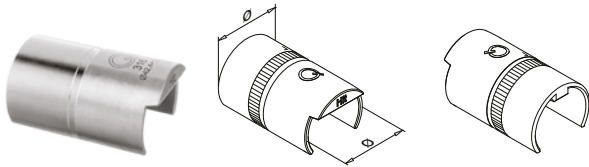

MOD 6792 - EASY HIT®

| 304 Raaka | | | |
|------------|-------------|--|---|
| INDOOR | Malleille Ø | | |
| 136792-042 | 42,4 x 1,5 | | 2 |
| 136792-048 | 48,3 x 1,5 | | 2 |
| 316 Raaka | | | |
| OUTDOOR | | | |
| 146792-042 | 42,4 x 1,5 | | 2 |
| 146792-048 | 48,3 x 1,5 | | 2 |



MOD 6313

| 304 Satiini | | | |
|---------------|-------------|----|---|
| INDOOR | Malleille Ø | H | |
| 136313-042-12 | 42,4 x 1,5 | 30 | 2 |
| 136313-048-12 | 48,3 x 1,5 | 35 | 2 |
| 316 Satiini | | | |
| OUTDOOR | | | |
| 146313-042-12 | 42,4 x 1,5 | 30 | 2 |
| 146313-048-12 | 48,3 x 1,5 | 35 | 2 |



Liittimet

Säädettävä



Alaspäin
25–55°

MOD 6302

| 304 Satiini | | | |
|------------------|-------------|----|---|
| INDOOR | Malleille Ø | H | |
| 136302-042-02-12 | 42,4 x 1,5 | 30 | 2 |
| 136302-048-02-12 | 48,3 x 1,5 | 35 | 2 |
| 316 Satiini | | | |
| OUTDOOR | | | |
| 146302-042-02-12 | 42,4 x 1,5 | 30 | 2 |
| 146302-048-02-12 | 48,3 x 1,5 | 35 | 2 |



Ylöspäin
25–55°

MOD 6302

| 304 Satiini | | | |
|------------------|-------------|----|---|
| INDOOR | Malleille Ø | H | |
| 136302-042-01-12 | 42,4 x 1,5 | 30 | 2 |
| 136302-048-01-12 | 48,3 x 1,5 | 35 | 2 |
| 316 Satiini | | | |
| OUTDOOR | | | |
| 146302-042-01-12 | 42,4 x 1,5 | 30 | 2 |
| 146302-048-01-12 | 48,3 x 1,5 | 35 | 2 |

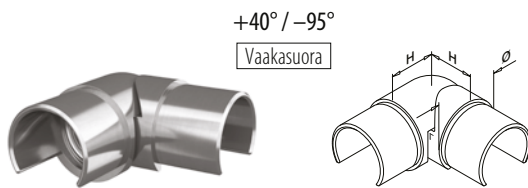

+40° / -95°
Vaakasuora

MOD 6312

| 304 Satiini | | | |
|---------------|------------|----|---|
| INDOOR | Ø | H | |
| 136312-042-12 | 42,4 x 1,5 | 27 | 2 |
| 136312-048-12 | 48,3 x 1,5 | 30 | 2 |
| 316 Satiini | | | |
| OUTDOOR | | | |
| 146312-042-12 | 42,4 x 1,5 | 27 | 2 |
| 146312-048-12 | 48,3 x 1,5 | 30 | 2 |

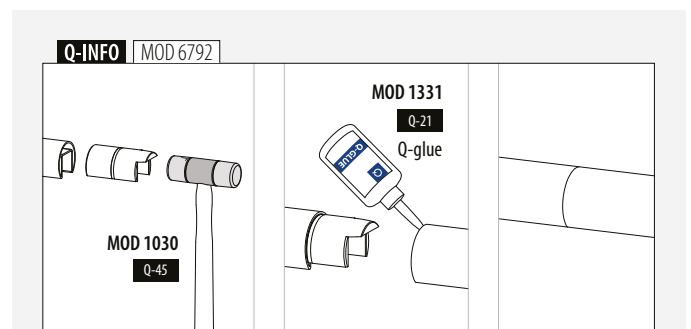

Ura-ja käsijohteet

Päätytulpat



MOD 6732

| 304 Satiini | | | |
|---------------|-------------|--|---|
| INDOOR | Malleille Ø | | |
| 136732-042-12 | 42,4 x 1,5 | | 2 |
| 136732-048-12 | 48,3 x 1,5 | | 2 |
| 316 Satiini | | | |
| OUTDOOR | | | |
| 146732-042-12 | 42,4 x 1,5 | | 2 |
| 146732-048-12 | 48,3 x 1,5 | | 2 |



Ura-ja käsijohteet

Päätytulppa, kaartuva

Vasen / oikea Kaapelikanavalla

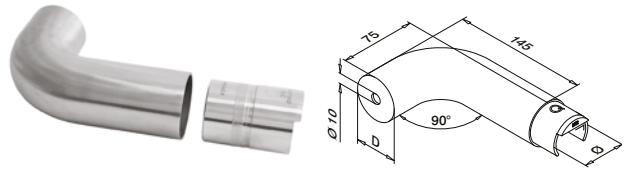

MOD 6739

| 316 Satiini | | | |
|---------------|------|-------------|---|
| OUTDOOR | D | Malleille Ø | |
| 146739-042-12 | 42,4 | 42,4 x 1,5 | 2 |
| 146739-048-12 | 48,3 | 48,3 x 1,5 | 2 |



Ura-ja käsijohteet

Seinälaipat

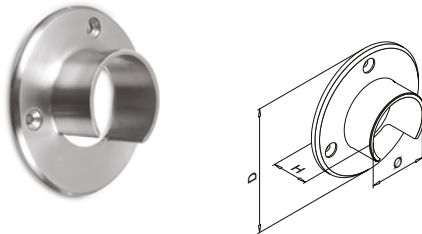

MOD 6505

| 304 Satiini | | | | | | |
|---------------|------|----|----|------|-----|---|
| INDOOR | Ø | D | H | | | |
| 136505-042-12 | 42,4 | 90 | 30 | QS-5 | 471 | 2 |
| 136505-048-12 | 48,3 | 95 | 35 | QS-5 | 471 | 2 |
| 316 Satiini | | | | | | |
| OUTDOOR | | | | | | |
| 146505-042-12 | 42,4 | 90 | 30 | QS-6 | 471 | 2 |
| 146505-048-12 | 48,3 | 95 | 35 | QS-6 | 471 | 2 |



Kaapelikanavalla

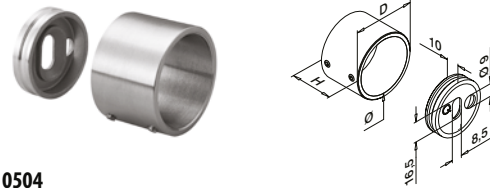

MOD 0504

| 304 Satiini | | | | | | |
|---------------|------|----|----|-------|-------------|-------|
| INDOOR | Ø | D | H | | | |
| 130504-042-12 | 42,4 | 50 | 35 | QS-55 | 470 / QS-21 | 472 2 |
| 130504-048-12 | 48,3 | 56 | 35 | QS-55 | 470 / QS-21 | 472 2 |
| 316 Satiini | | | | | | |
| OUTDOOR | | | | | | |
| 140504-042-12 | 42,4 | 50 | 35 | QS-55 | 470 / QS-22 | 472 2 |
| 140504-048-12 | 48,3 | 56 | 35 | QS-55 | 470 / QS-22 | 472 2 |



Q-INFO MOD 6739

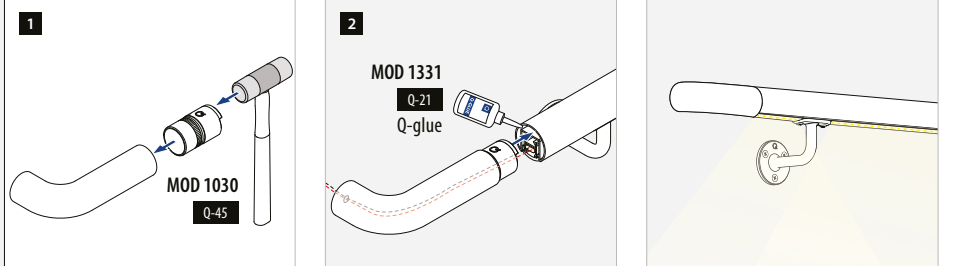

Q-INFO MOD 6739

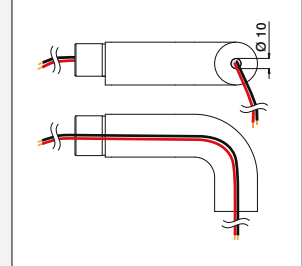

Q-INFO MOD 0504

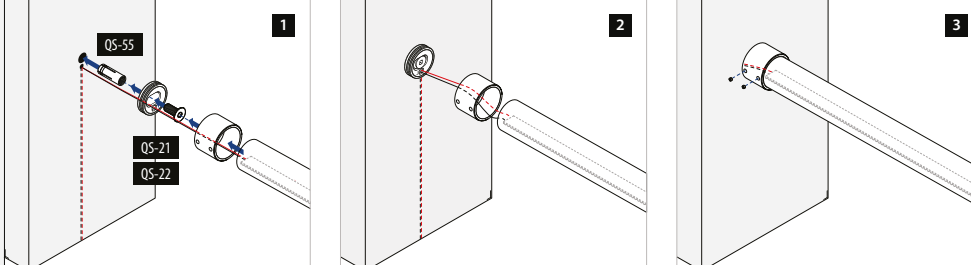

Q-INFO MOD 0504

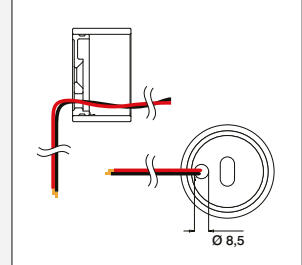



TOLPPAKAIDE- JÄRJESTELMÄT

| | |
|--------------------|-----------|
| Easy Alu | 268 - 281 |
| Square Line® 40x10 | 282 - 283 |
| Square Line® 40x20 | 284 - 287 |
| Square Line® 40x40 | 288 - 301 |
| Square Line® 60x30 | 302 - 307 |
| Q-line | 308 - 359 |
| Barrier Line | 360 - 361 |
| Q-line kiillotettu | 362 - 371 |
| Hitsattavat osat | 372 - 379 |
| Bendywood | 382 - 383 |
| Naturail | 384 - 385 |
| Täytteet | 386 - 419 |



EASY ALU

- Suunniteltu:** Kevyestä keskiraskaaseen kuormitukseen
- Käyttö:** Sisä- ja ulkotiloissa
- Vaihtoehdot:** Lattia- ja sivuasennus
- Käyttökohteet:** Parvekkeet, galleriat, jalkakäytävät, tilanjakajat, portaikot ja Juliet-parvekkeet
- Materiaali:** Alumiini (raaka, harjattu ja anodisoitu, pulverimaalattu)
- Lasin paksuus:** 8–10,76 mm

Löydät kaikki tiedot kotisivujen Easy Alu-osioista



[https://q-ne.ws/
EasyAlu23](https://q-ne.ws/EasyAlu23)



Nopein mahdollinen asennus, äärimmäinen mukavuus

Easy Alu tarjoaa kaikki korkealuokkaisen alumiinikaiteen edut, tuttua Q-railing-laatua sekä upean ulkonäön, edullisen hinnan ja vaikuttavat räätälöintivaihtoehdot. Voit esiasentaa komponentit valmiiksi kaidejaksoksi omassa työpajassasi. Vaihtoehtoisesti voit nopeuttaa työtä ja tilata asennusvalmiit moduulit tarpeisiisi räätälöityinä. Sinun tarvitsee vain ankkuroida ne lattiaan!

| Easy Alu | FI | FI |
|-------------------------------|----------------|-------------|
| | Lattia-asennus | Sivuasennus |
| Max. linjakuorma (kN/m) | 1,0 | 1,0 |
| Max. tolppaväli (millimetriä) | 1072 | 872 |

Katso tekniset tiedot, kuten asennus sekä lasin tyyppi että mitat vastaavista sertifikaateista. Saadaksesi enemmän tietoa, vieraile verkkosivuillamme: www.q-railing.com/sertifikaateista

Kansainvälisesti testattu/laskettu/sertifioitu:



- 1 Upeana ominaisuutena Glass Wing -kumisarja: asenna lasi nopeasti ja vaivattomasti ilman voiman käyttöä – kumi kiinnittyy lasiin tiukasti.
- 2 Valitse 3 tilausvaihtoehdosta.
- 3 Mukana toimitetaan säädettävä kiila epätasaisille lattioille.

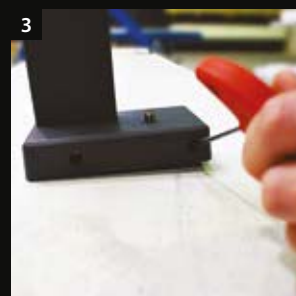

EASY ALU-TÄYTTEET

Lasi

- Kokolasinen
- Lasi välijohteella

Saavilla pyynnöstä:

- Pinnakaidetäyte
- Metallilevytäyte



386 - 387

3 TILAUSVAIH- TOEHDOT

281



Kaidetolpat, lattia-asennus

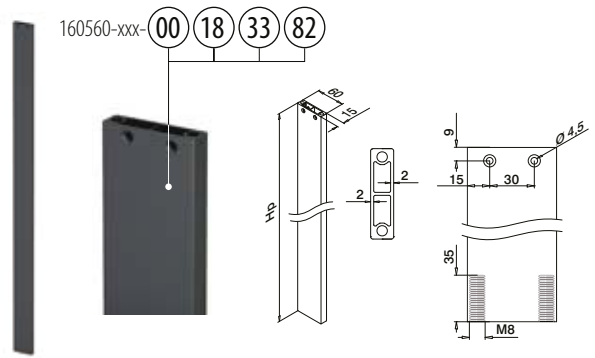
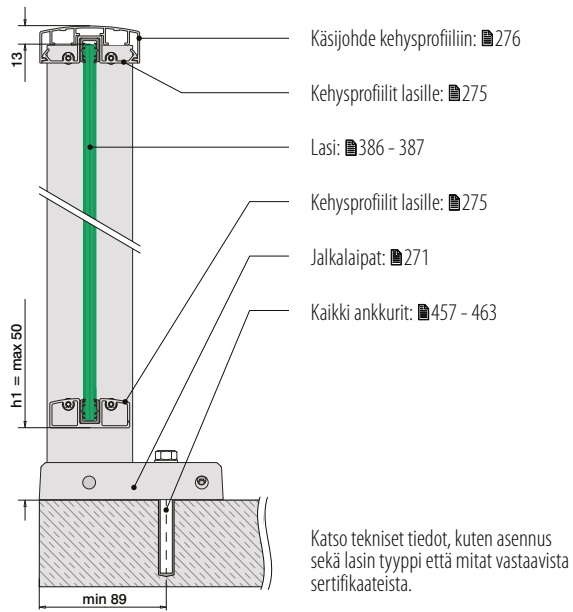

MOD 0560

| Alumiini | Raaka | Hp | | |
|---------------|-------|-------|-----|---|
| 160560-087-00 | 865 | QS-30 | 472 | 1 |
| 160560-097-00 | 965 | QS-30 | 472 | 1 |
| 160560-107-00 | 1065 | QS-30 | 472 | 1 |
| 160560-117-00 | 1165 | QS-30 | 472 | 1 |

| Alumiini | Harjattu, anodisoitu | OUTDOOR | | |
|---------------|----------------------|---------|-----|---|
| 160560-087-18 | 865 | QS-30 | 472 | 1 |
| 160560-097-18 | 965 | QS-30 | 472 | 1 |
| 160560-107-18 | 1065 | QS-30 | 472 | 1 |
| 160560-117-18 | 1165 | QS-30 | 472 | 1 |

| Alumiini | Pulverimaalattu RAL 7016, teksturoitu | OUTDOOR | | |
|---------------|---------------------------------------|---------|-----|---|
| 160560-087-33 | 865 | QS-30 | 472 | 1 |
| 160560-097-33 | 965 | QS-30 | 472 | 1 |
| 160560-107-33 | 1065 | QS-30 | 472 | 1 |
| 160560-117-33 | 1165 | QS-30 | 472 | 1 |

| Alumiini | Black Line | OUTDOOR | | |
|-------------------|------------|---------|-----|---|
| NEW 160560-087-82 | 865 | QS-30 | 472 | 1 |
| NEW 160560-097-82 | 965 | QS-30 | 472 | 1 |
| NEW 160560-107-82 | 1065 | QS-30 | 472 | 1 |
| NEW 160560-117-82 | 1165 | QS-30 | 472 | 1 |



Laskelmat tolppakaiteille, lattia-asennus

Kaitteen korkeus (H) - 35 mm = kaidetolpan korkeus (Hp)

| Kaidekorkeus (H) | Kaidetolpan korkeus (Hp) |
|------------------|--------------------------|
| 900 mm | 865 mm |
| 1000 mm | 965 mm |
| 1100 mm | 1065 mm |
| 1200 mm | 1165 mm |

Q-INFO

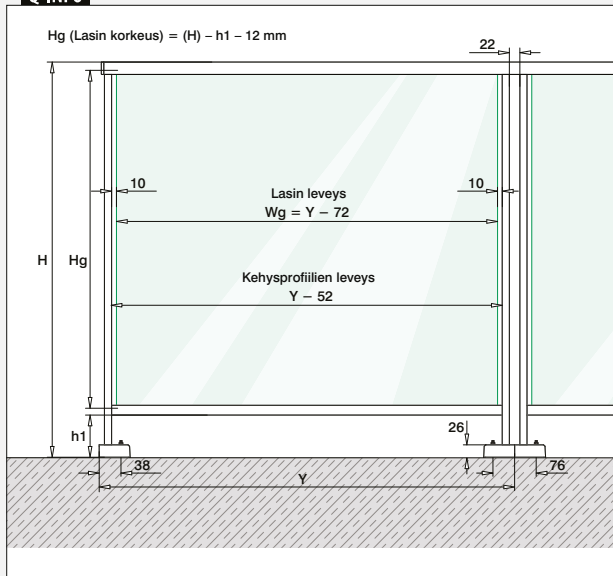

Q-INFO Alumiini

00

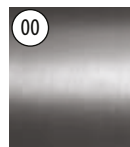

Raaka

18



Harjattu, anodisoitu

33 RAL 7016



Jauhepinnoitettu

82 RAL 9005



Jauhepinnoitettu

Q-INFO

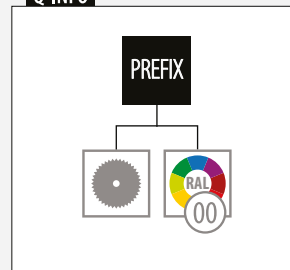

Jalkalaippa, lattia-asennus

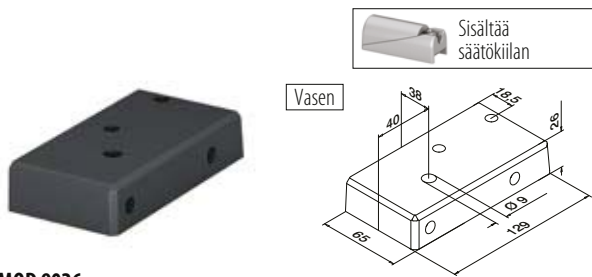

MOD 9026

| Alumiini | Raaka | | |
|------------------|---------------------------------------|-----------|---|
| 169026-009-01-00 | | 457 - 463 | 1 |
| Alumiini | Harjattu, anodisoitu | | |
| OUTDOOR | | | |
| 169026-009-01-18 | | 457 - 463 | 1 |
| Alumiini | Pulverimaalattu RAL 7016, teksturoitu | | |
| OUTDOOR | | | |
| 169026-009-01-33 | | 457 - 463 | 1 |
| Alumiini | Black Line | | |
| OUTDOOR | | | |
| NEW | 169026-009-01-82 | 457 - 463 | 1 |

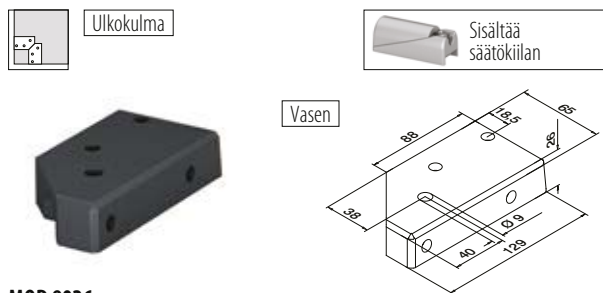

MOD 9026

| Alumiini | Raaka | | |
|------------------|---------------------------------------|-----------|---|
| 169026-009-91-00 | | 457 - 463 | 1 |
| Alumiini | Harjattu, anodisoitu | | |
| OUTDOOR | | | |
| 169026-009-91-18 | | 457 - 463 | 1 |
| Alumiini | Pulverimaalattu RAL 7016, teksturoitu | | |
| OUTDOOR | | | |
| 169026-009-91-33 | | 457 - 463 | 1 |
| Alumiini | Black Line | | |
| OUTDOOR | | | |
| NEW | 169026-009-91-82 | 457 - 463 | 1 |

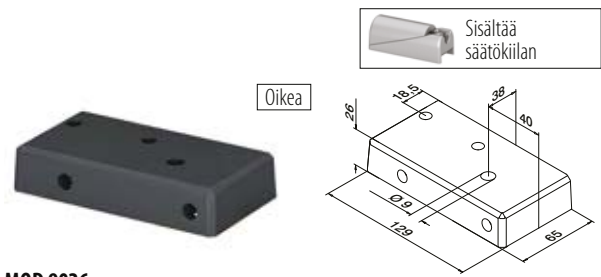

MOD 9026

| Alumiini | Raaka | | |
|------------------|---------------------------------------|-----------|---|
| 169026-009-02-00 | | 457 - 463 | 1 |
| Alumiini | Harjattu, anodisoitu | | |
| OUTDOOR | | | |
| 169026-009-02-18 | | 457 - 463 | 1 |
| Alumiini | Pulverimaalattu RAL 7016, teksturoitu | | |
| OUTDOOR | | | |
| 169026-009-02-33 | | 457 - 463 | 1 |
| Alumiini | Black Line | | |
| OUTDOOR | | | |
| NEW | 169026-009-02-82 | 457 - 463 | 1 |

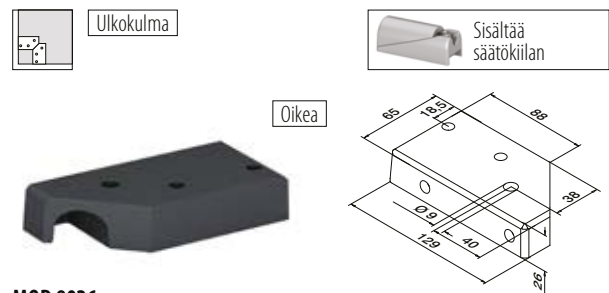

MOD 9026

| Alumiini | Raaka | | |
|------------------|---------------------------------------|-----------|---|
| 169026-009-92-00 | | 457 - 463 | 1 |
| Alumiini | Harjattu, anodisoitu | | |
| OUTDOOR | | | |
| 169026-009-92-18 | | 457 - 463 | 1 |
| Alumiini | Pulverimaalattu RAL 7016, teksturoitu | | |
| OUTDOOR | | | |
| 169026-009-92-33 | | 457 - 463 | 1 |
| Alumiini | Black Line | | |
| OUTDOOR | | | |
| NEW | 169026-009-92-82 | 457 - 463 | 1 |

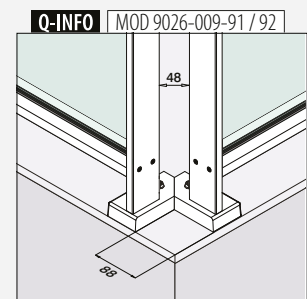
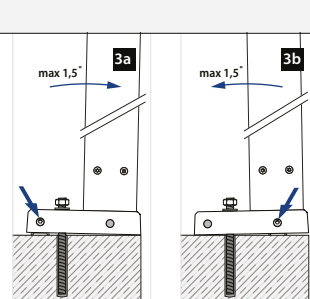
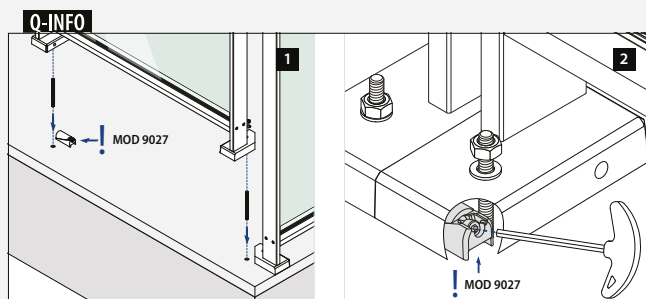



EASY ALU

Kaidetolpat, sivuasennus

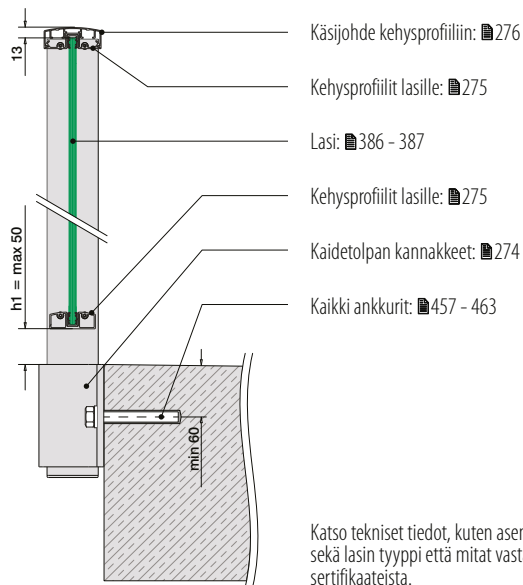

Katso tekniset tiedot, kuten asennus sekä lasin tyyppi että mitat vastaavista sertifiikaateista.

Laskelmat tolppakaiteille, sivuasennus

Kaiteen korkeus (H) + 140 mm = kaidetolpan korkeus (Hp)

| Kaidekorkeus (H) | Kaidetolpan korkeus (Hp) |
|------------------|--------------------------|
| 900 mm | 1040 mm |
| 1000 mm | 1140 mm |
| 1100 mm | 1240 mm |
| 1200 mm | 1340 mm |

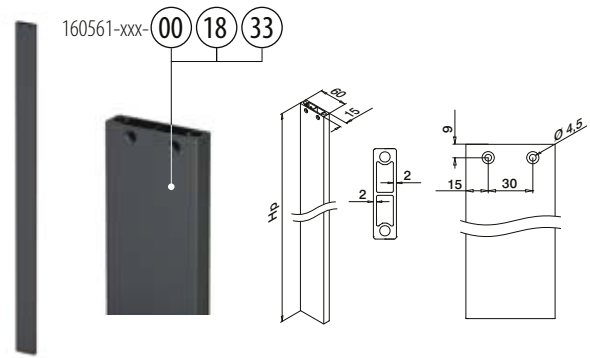

MOD 0561

| Alumiini | Raaka | Hp | |
|---------------|-------|------|---|
| 160561-104-00 | | 1040 | 1 |
| 160561-114-00 | | 1140 | 1 |
| 160561-124-00 | | 1240 | 1 |
| 160561-134-00 | | 1340 | 1 |

| Alumiini | Harjattu, anodisoitu | OUTDOOR | |
|---------------|----------------------|---------|---|
| 160561-104-18 | | 1040 | 1 |
| 160561-114-18 | | 1140 | 1 |
| 160561-124-18 | | 1240 | 1 |
| 160561-134-18 | | 1340 | 1 |

| Alumiini | Pulverimaalattu RAL 7016 | OUTDOOR | |
|---------------|--------------------------|---------|---|
| 160561-104-33 | | 1040 | 1 |
| 160561-114-33 | | 1140 | 1 |
| 160561-124-33 | | 1240 | 1 |
| 160561-134-33 | | 1340 | 1 |

PREFIX



Q-INFO

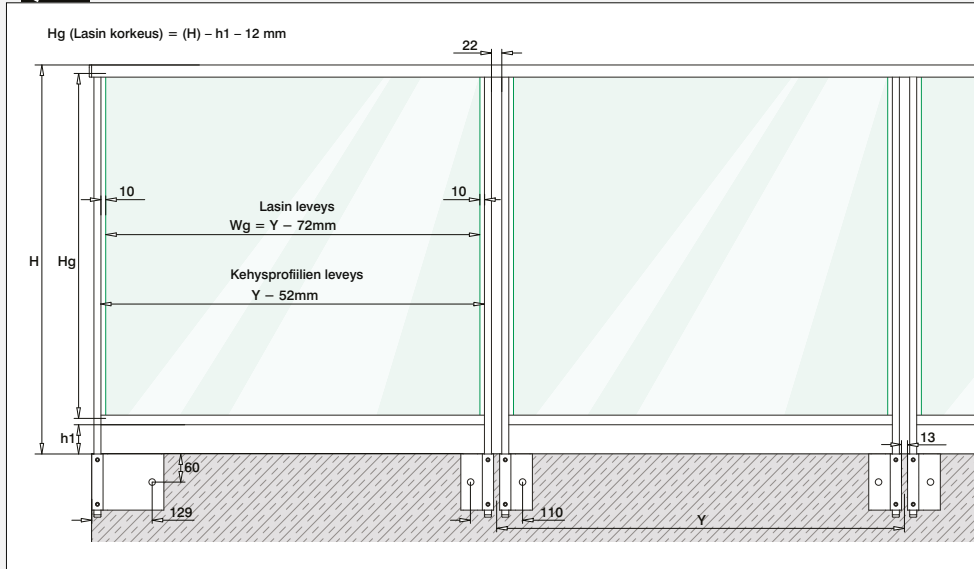

Q-INFO

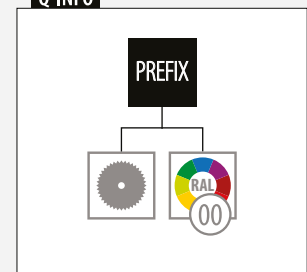

Kaidetolpan kannakkeet, sivuasennus



Sisäkulma



Vasen / oikea

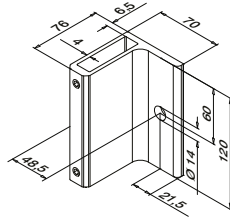

MOD 9028

Alumiini Raaka



169028-120-00-00 457 - 463 1

Alumiini Matta hopeinen vaikutelma
OUTDOOR

169028-120-00-08 457 - 463 1

Alumiini Pulverimaalattu RAL 7016, teksturoitu
OUTDOOR

169028-120-00-33 457 - 463 1

PREFIX



Ulkukulma



Vasen / oikea

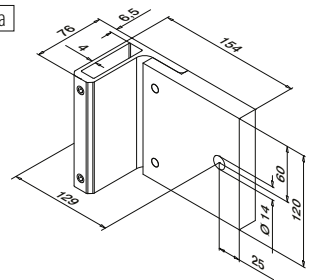

MOD 9028

Alumiini Raaka



169028-120-90-00 457 - 463 1

Alumiini Matta hopeinen vaikutelma
OUTDOOR

169028-120-90-08 457 - 463 1

Alumiini Pulverimaalattu RAL 7016, teksturoitu
OUTDOOR

169028-120-90-33 457 - 463 1

PREFIX



Kaidetolpan päätytulpat, sivuasennus



Ala

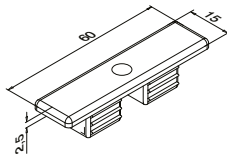

MOD 5743 - EASY HIT®

Muovi Aluminium valkoinen RAL 9006

OUTDOOR



155743-36 2

Muovi Antrasiitin harmaa RAL 7016

OUTDOOR

155743-33 2



Q-INFO MOD 5743 / 9028

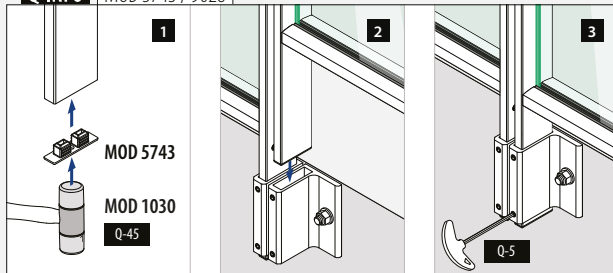

Q-INFO MOD 9028-120-00 / 9028-120-90

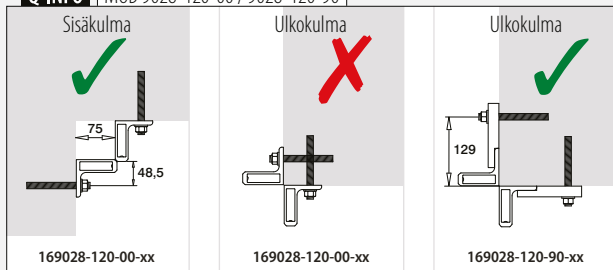

Q-INFO MOD 9028

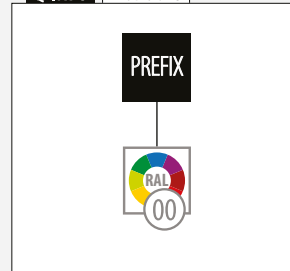

Q-INFO Muovi



Q-INFO Alumiini



Q-INFO MOD 9028-120-90

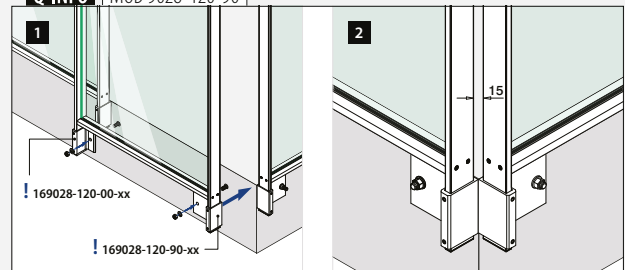

Kehysprofiilit lasille

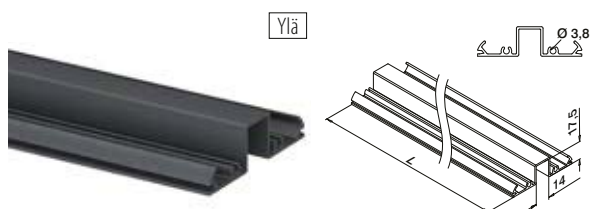

MOD 5951

| Alumiini | Raaka | | |
|-----------------|---------------------------------------|--------|-------------|
| 165951-050-00 | QS-267 | 471 | L = 5 m |
| Alumiini | Harjattu, anodisoitu | | |
| OUTDOOR | | | |
| 165951-050-18 | QS-267 | 471 | L = 5 m |
| Alumiini | Pulverimaalattu RAL 7016, teksturoitu | | |
| OUTDOOR | | | |
| 165951-050-33 | QS-267 | 471 | L = 5 m |
| Alumiini | Black Line | | |
| OUTDOOR | | | |
| NEW | 165951-050-82 | QS-267 | 471 L = 5 m |

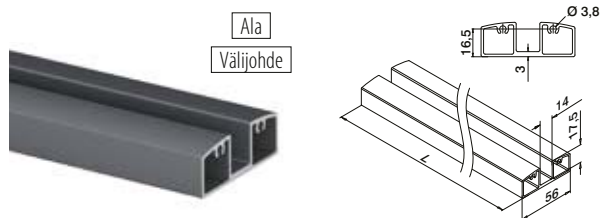

MOD 5952

| Alumiini | Raaka | | |
|-----------------|---------------------------------------|--------|-------------|
| 165952-050-00 | QS-267 | 471 | L = 5 m |
| Alumiini | Harjattu, anodisoitu | | |
| OUTDOOR | | | |
| 165952-050-18 | QS-267 | 471 | L = 5 m |
| Alumiini | Pulverimaalattu RAL 7016, teksturoitu | | |
| OUTDOOR | | | |
| 165952-050-33 | QS-267 | 471 | L = 5 m |
| Alumiini | Black Line | | |
| OUTDOOR | | | |
| NEW | 165952-050-82 | QS-267 | 471 L = 5 m |



Glass Wing lasin kumisarjat

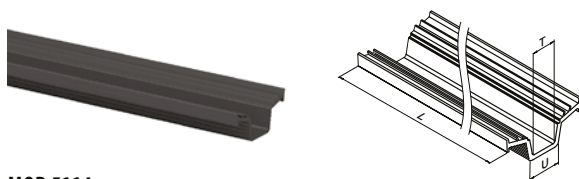

MOD 5114

| Lisävarusteet | U | T | |
|----------------------|----|--------------|---------|
| Monoliittinen lasi | | | |
| 205114-050-08 | 14 | 8 | L = 5 m |
| 205114-050-10 | 14 | 10 | L = 5 m |
| Laminoidulle lasille | | | |
| 205114-050-08 | 14 | 8,76 | L = 5 m |
| 205114-050-10 | 14 | 9,52 - 10,76 | L = 5 m |

Kansainvälinen käyttömallisuoja

Kiinnityslevy kehysprofileille

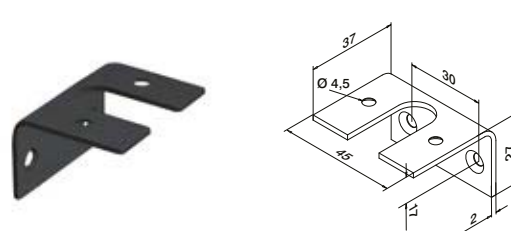

MOD 5960

| Alumiini | Raaka | | |
|-----------------|---------------------------------------|--------|-------|
| 165960-00 | QS-268 | 471 | 4 |
| Alumiini | Harjattu, anodisoitu | | |
| OUTDOOR | | | |
| 165960-18 | QS-268 | 471 | 4 |
| Alumiini | Pulverimaalattu RAL 7016, teksturoitu | | |
| OUTDOOR | | | |
| 165960-33 | QS-268 | 471 | 4 |
| Alumiini | Black Line | | |
| OUTDOOR | | | |
| NEW | 165960-82 | QS-268 | 471 4 |



Q-INFO | MOD 5952

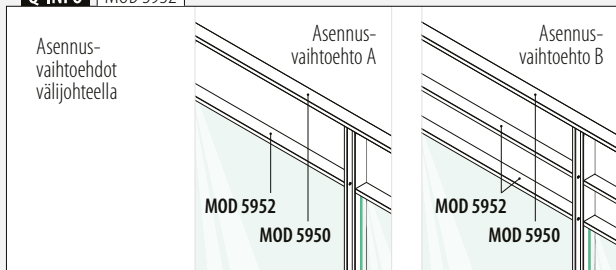

Q-INFO | MOD 5951 / 5952 / 5960

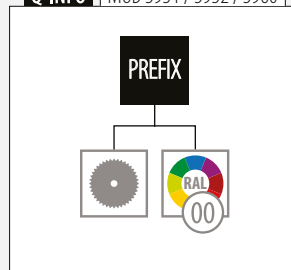

Q-INFO | MOD 5960

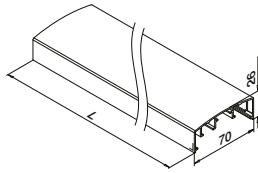

Käsijohde kehysprofiiliin

**MOD 5950****Alumiini** Raaka

165950-050-00 L = 5 m

Alumiini Harjattu, anodisoitu**OUTDOOR**

165950-050-18 L = 5 m

Alumiini Pulverimaalattu RAL 7016, teksturoitu**OUTDOOR**

165950-050-33 L = 5 m

Alumiini **Black Line****OUTDOOR****NEW** 165950-050-82 L = 5 m

PREFIX

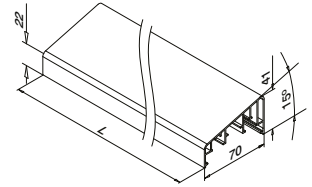
**MOD 5953****Alumiini** Raaka

165953-050-00 L = 5 m

Alumiini Harjattu, anodisoitu**OUTDOOR**

165953-050-18 L = 5 m

Alumiini Pulverimaalattu RAL 7016, teksturoitu**OUTDOOR**

165953-050-33 L = 5 m

Alumiini **Black Line****OUTDOOR**

165953-050-82 L = 5 m

NEW

PREFIX

**Q-INFO** **Alumiini**

00



Raaka

18



Harjattu, anodisoitu

33 RAL 7016



Antrasiitinharmaa matta, teksturoitu

82 RAL 9005



Musta, matta, teksturoitu

Q-INFO

PREFIX

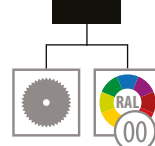
**Q-INFO**

MOD 5950

MOD 5790

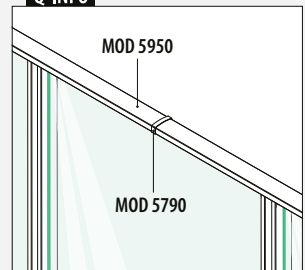

Suojakannet liitoksille

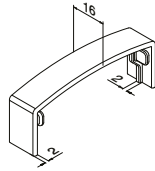

MOD 5790

| | |
|----------------------|------------------------------|
| Muovi | Aluminium valkoinen RAL 9006 |
| OUTDOOR | |
| 155790-36 | 2 |
| Muovi | Antrasiitin harmaa RAL 7016 |
| OUTDOOR | |
| 155790-33 | 2 |
| Muovi | Musta RAL 9005 |
| OUTDOOR | |
| NEW 155790-80 | 2 |

Kulma 90

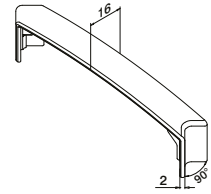

MOD 5314

| | |
|----------------------|------------------------------|
| Muovi | Aluminium valkoinen RAL 9006 |
| OUTDOOR | |
| 155314-36 | 2 |
| Muovi | Antrasiitin harmaa RAL 7016 |
| OUTDOOR | |
| 155314-33 | 2 |
| Muovi | Musta RAL 9005 |
| OUTDOOR | |
| NEW 155314-80 | 2 |

Liittimet

Säädettävä

2x per kulma/liitos

0 - 90°

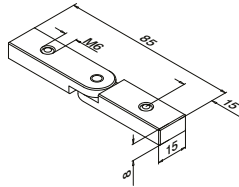

MOD 5313

| | |
|-----------------|-------|
| Alumiini | Raaka |
| 165313 | 2 |
| | |

Q-INFO Muovi



36 RAL 9006

Alumiinin valkoinen silkkinen, tasainen



33 RAL 7016

Antrasiitinharmaa, matta, tasainen



80 RAL 9005

Musta, silkkinen, teksturoitu

Q-INFO MOD 5313 / 5314

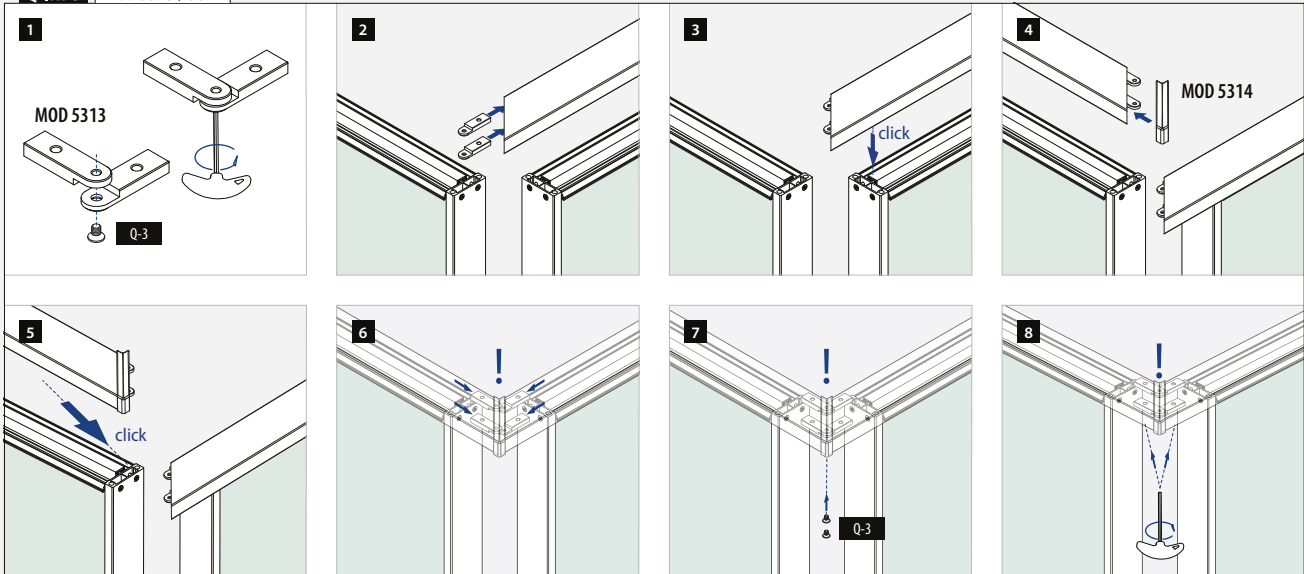

Q-INFO MOD 5313 / 5790

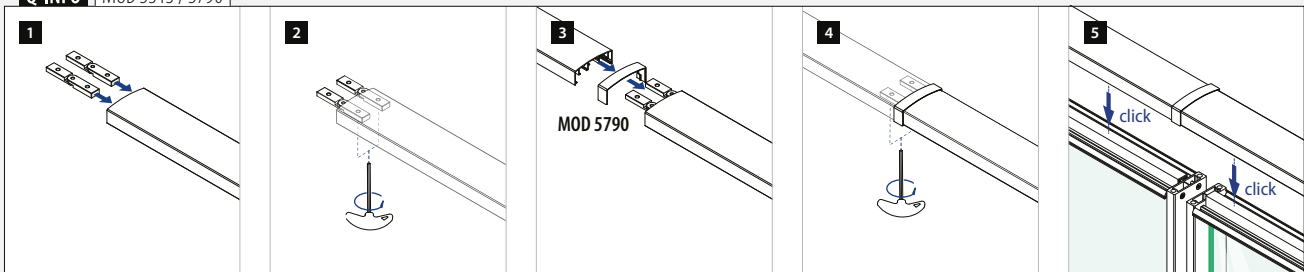

Päätytulpat käsijohdeprofiilille

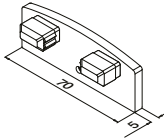

MOD 5742 - EASY HIT®

| | | |
|-----------------|---------------------------------------|---|
| Alumiini | Raaka | |
| 165742-00 | | 2 |
| Alumiini | Harjattu, anodisoitu | |
| OUTDOOR | | |
| 165742-18 | | 2 |
| Alumiini | Pulverimaalattu RAL 7016, teksturoitu | |
| OUTDOOR | | |
| 165742-33 | | 2 |
| Alumiini | Black Line | |
| OUTDOOR | | |
| NEW | 165742-82 | 2 |



Seinälaipat

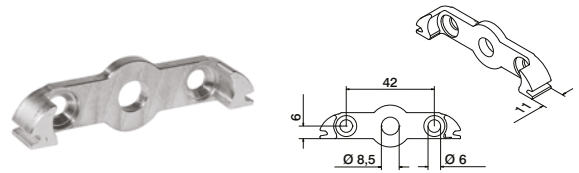

MOD 5505

| | | |
|-----------------|----------------------------|---|
| Alumiini | Raaka | |
| 165505 | QS-267 ■ 471 / QS-87 ■ 470 | 2 |
| | | |

Q-INFO MOD 5742

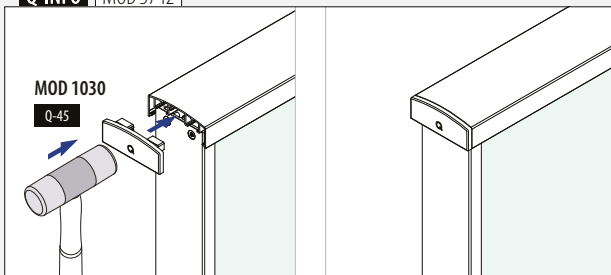

Q-INFO MOD 5505

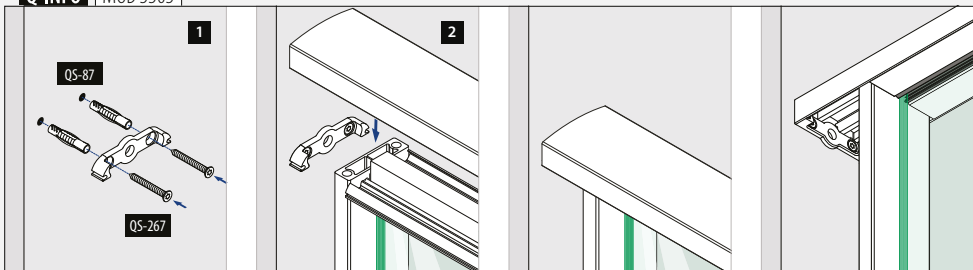

Q-INFO MOD 5742

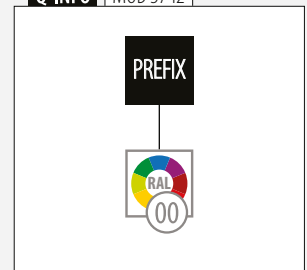

Päätytulpat käsijohdeprofiilille

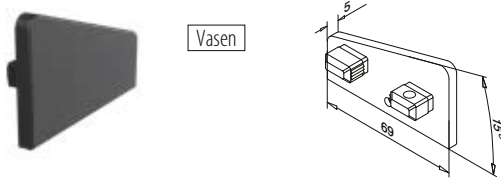

MOD 5744

| | | |
|-----------------|---------------------------------------|---|
| Alumiini | Raaka | |
| | | |
| 165744-01-00 | | 2 |
| Alumiini | Harjattu, anodisoitu | |
| OUTDOOR | | |
| 165744-01-18 | | 2 |
| Alumiini | Pulverimaalattu RAL 7016, teksturoitu | |
| OUTDOOR | | |
| 165744-01-33 | | 2 |
| Alumiini | Black Line | |
| OUTDOOR | | |
| 165744-01-82 | | 2 |

NEW

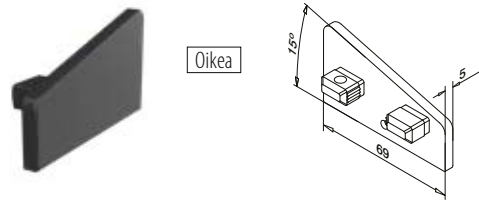

MOD 5744

| | | |
|-----------------|---------------------------------------|---|
| Alumiini | Raaka | |
| | | |
| 165744-02-00 | | 2 |
| Alumiini | Harjattu, anodisoitu | |
| OUTDOOR | | |
| 165744-02-18 | | 2 |
| Alumiini | Pulverimaalattu RAL 7016, teksturoitu | |
| OUTDOOR | | |
| 165744-02-33 | | 2 |
| Alumiini | Black Line | |
| OUTDOOR | | |
| 165744-02-82 | | 2 |

NEW

Q-INFO Alumiini

| | | | |
|-----------|----------------------|--|---|
| 00 | 18 | 33 RAL 7016 | 82 RAL 9005 |
| | | | |
| Raaka | Harjattu, anodisoitu | Jauhepinnoitettu Antrasiitinharmaa matta, teksturoitu | Jauhepinnoitettu Musta, matta, teksturoitu |

Q-INFO

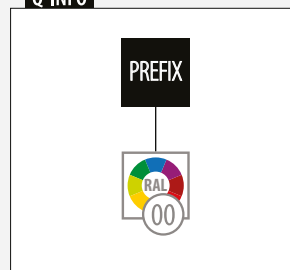



Pinnakaidetäyte

Muunna Easy Alu -kaidejärjestelmäsi ranskalaiseksi parvekkeeksi pinnakaiteella.

Metallilevytäyte

Anna kaidejärjestelmällesi moderni, vankka ilme lisäämällä siihen metallilevyttäytteen.



TILAUSVAIHTOEHDOT

Vaihtoehto

1 ASENNUSVALMIIT MODUULIT

ME:

- Teemme kaikki tarvittavat leikkaukset ja poraukset
- Viimeistelemme materiaalin haluamallasi tavalla (harjattu anodisoitu, jyräntäviimeistely tai jauhemaalilla missä tahansa RAL-värisssä)
- Esiasennamme kaiken
- Lähetämme sinulle moduulit tarkalleen toiveidesi mukaisesti

SINÄ:

- Asennat moduulit paikan päällä
- Ankkuroit moduulit lattiaan
- Kiinnität käsijohteen moduulien päälle



Vaihtoehto

2 ESIVALMISTETUT YKSITTÄISET KOMPONENTIT

ME:

- Kaikki tarvittavat leikkaukset ja poraukset
- Pyynnöstä teemme jauhemaalauksen
- Lähetämme komponentit sinulle toiveidesi mukaisesti

SINÄ:

- Esiasennat moduulit komponenteista
- Asennat moduulit paikan päällä
- Ankkuroit moduulit lattiaan
- Kiinnität käsijohteen moduulien päälle



TOLPPAKAIDE/ÄRISTELEMÄT

EASY ALU

Vaihtoehto

3 YKSITTÄISET VAKIOKOMPONENTIT

ME:

- Lähetämme sinulle vakiokomponentit

SINÄ:

- Leikkaat, poraat ja halutessasi jauhemaalaa osat
- Esiasennat moduulit komponenteista
- Asennat moduulit paikan päällä
- Ankkuroit moduulit lattiaan
- Kiinnität käsijohteen moduulien päälle





Löydät kaikki tiedot
kotisivujen
Square Line 40x10 -osiosta



<https://q-ne.ws/SquareLine41-23>

SQUARE LINE® 40x10

Käsijohteet

Käsijohteen kannakkeet

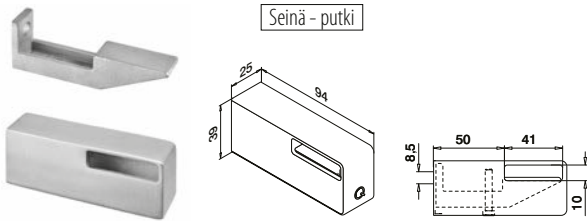

MOD 4134

304 Satiini

INDOOR Putken □: lle

134134-041-12 40 x 10 x 1,5 QS-35 467 / QS-3 471 2

304 Black Line

INDOOR

NEW 134134-041-82 40 x 10 x 1,5 QS-35 467 / QS-3 471 2

316 Satiini

OUTDOOR

SELL OUT 144134-041-12 40 x 10 x 1,5 QS-34 467 / QS-4 471 2



Kansainvälinen
käyttömallisuoja

Käsijohteet

Putket

Q-TUBE

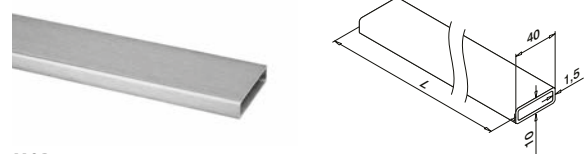

MOD 4900

304 Satiini

INDOOR

134900-041-25-12 40 x 10 x 1,5 L = 2,5 m

134900-041-50-12 40 x 10 x 1,5 L = 5 m

304 Black Line

INDOOR

NEW 134900-041-50-82 40 x 10 x 1,5 L = 5 m

316 Satiini

OUTDOOR

SELL OUT 144900-041-25-12 40 x 10 x 1,5 L = 2,5 m

SELL OUT 144900-041-50-12 40 x 10 x 1,5 L = 5 m



Q-INFO | MOD 4134 / 4900

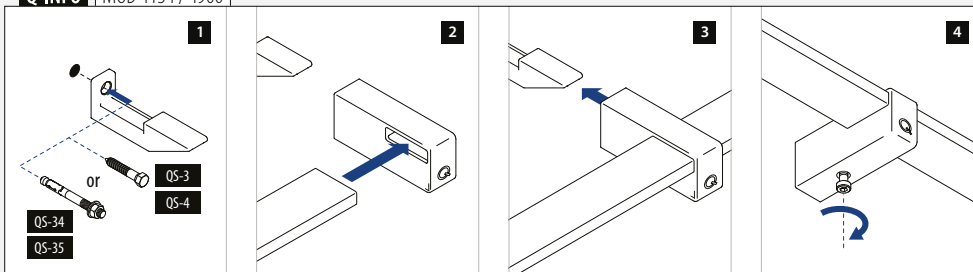

Q-INFO | MOD 4900

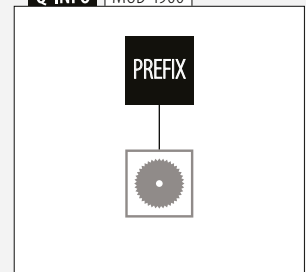



Löydät kaikki tiedot
kotisivujen
Square Line 40x20-osiosta



[https://q-ne.ws/
SquareLine41-23](https://q-ne.ws/SquareLine41-23)

SQUARE LINE® 40x20

SULAVALINJAISET JA
TYYLIKKÄÄT KÄSIJOHTEET

Käsijohteet

Putket, suorakaide

Q-TUBE

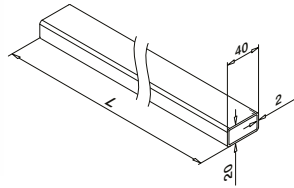

MOD 4900

304

Satiini

INDOOR



134900-020-50-12 40 x 20 x 2,0

L = 5 m

316

Satiini

OUTDOOR

NEW 144900-020-50-12 40 x 20 x 2,0

L = 5 m

PREFIX



Käsijohteet

Päätytulpat

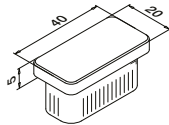

MOD 5728 - EASY HIT®

304

Satiini

INDOOR

Putken □: lle



135728-020-12 40 x 20 x 2,0

2

316

Satiini

OUTDOOR

NEW 145728-020-12 40 x 20 x 2,0

2



Käsijohteet

Seinälaipat

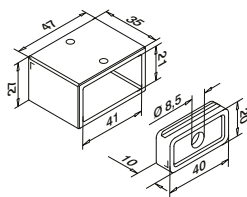

MOD 4504

304

Satiini

INDOOR

Putken □: lle



134504-020-12 40 x 20 x 2,0

QS-55 470 / QS-26 472

2

316

Satiini

OUTDOOR

144504-020-12 40 x 20 x 2,0

QS-55 470 / QS-27 472

2

NEW



Käsijohteet

Liittimet

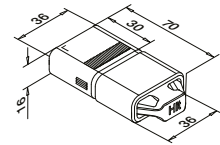

MOD 5794 - EASY HIT®

316

Raaka

OUTDOOR

Putken □: lle



145794-020

40 x 20 x 2,0

2

NEW

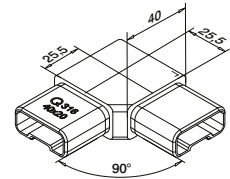

MOD 4301

304

Satiini

INDOOR

Putken □: lle



134301-020-12

40 x 20 x 2,0

2

316

Satiini

OUTDOOR

144301-020-12

40 x 20 x 2,0

2

NEW



Käsijohteet

Liittimet

Säädettävä



0-70°

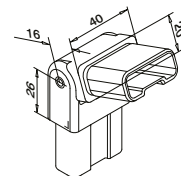

MOD 4312

304

Satiini

INDOOR

Putken □: lle



134312-020-12

40 x 20 x 2,0

2

316

Satiini

OUTDOOR

144312-020-12

40 x 20 x 2,0

2

NEW



Q-INFO MOD 4900

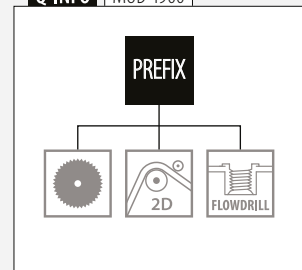

Käsijohteet

Käsijohteen kannakkeet

Säädettävä

Tolppasennus

Litteälle putkelle

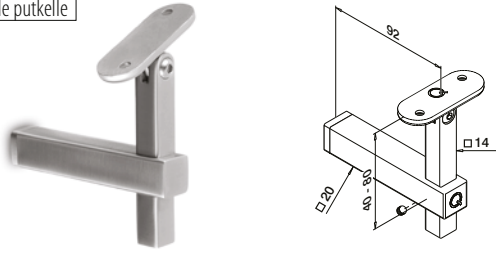

MOD 4133

304 Satiini

INDOOR

| | | | | | | |
|----------|---------------|-------|-------------|-------------|-----|---|
| SELL OUT | 134133-000-12 | QS-55 | 470 / QS-21 | 472 / QS-12 | 472 | 2 |
|----------|---------------|-------|-------------|-------------|-----|---|



Käsijohteet

Käsijohteen kannakkeet

Säädettävä

Lasiasennus

Litteälle putkelle

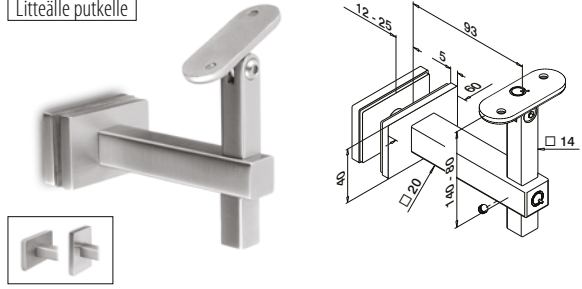

MOD 4155

304 Satiini

INDOOR

| | | | | |
|----------|---------------|-------|-----|---|
| SELL OUT | 134155-000-12 | QS-12 | 472 | 2 |
|----------|---------------|-------|-----|---|



Käsijohteet

Käsijohteen kannakkeet

Säädettävä

Seinäasennus

Litteälle putkelle

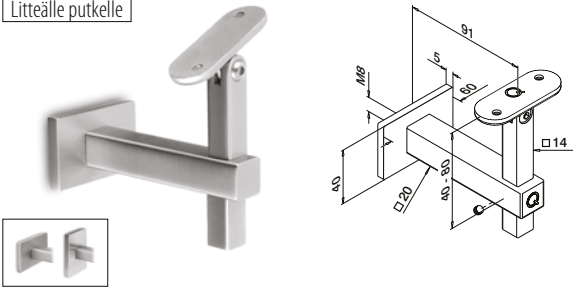

MOD 4145

304 Satiini

INDOOR

| | | | | | |
|----------|---------------|------|-------------|-----|---|
| SELL OUT | 134145-000-12 | QS-1 | 471 / QS-12 | 472 | 2 |
|----------|---------------|------|-------------|-----|---|

316 Satiini

OUTDOOR

| | | | | | |
|----------|---------------|------|-------------|-----|---|
| SELL OUT | 144145-000-12 | QS-2 | 471 / QS-13 | 472 | 2 |
|----------|---------------|------|-------------|-----|---|



Käsijohteet

Käsijohteen kannakkeet

Seinäasennus

Litteälle putkelle

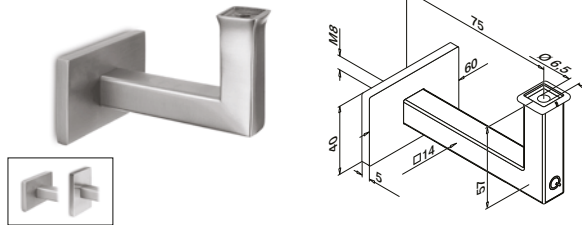

MOD 4121

304 Satiini

INDOOR

| | | | | | |
|----------|---------------|------|-------------|-----|---|
| SELL OUT | 134121-000-12 | QS-1 | 471 / QS-54 | 472 | 2 |
|----------|---------------|------|-------------|-----|---|

316 Satiini

OUTDOOR

| | | | | | |
|----------|---------------|------|-------------|-----|---|
| SELL OUT | 144121-000-12 | QS-2 | 471 / QS-70 | 472 | 2 |
|----------|---------------|------|-------------|-----|---|

NEW



TOLPPAKAIDEJÄRJESTELMÄT

SQUARE LINE® 40x20

Q-INFO MOD 4155

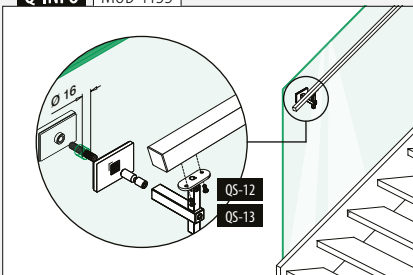

Q-INFO

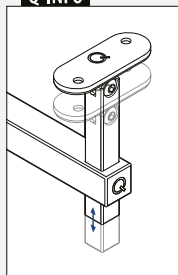

Q-INFO MOD 4133 / 4155 / 4145

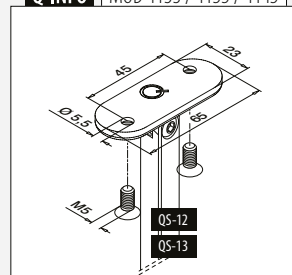

Litteälle putkelle

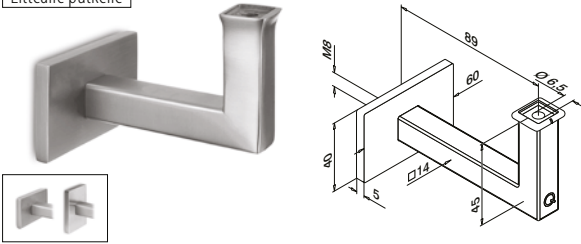

MOD 4111

304 Satiini

INDOOR

134111-000-12 QS-1 471 / QS-54 472 2

316 Satiini

OUTDOOR

NEW 144111-000-12 QS-2 471 / QS-70 472 2



Litteälle putkelle

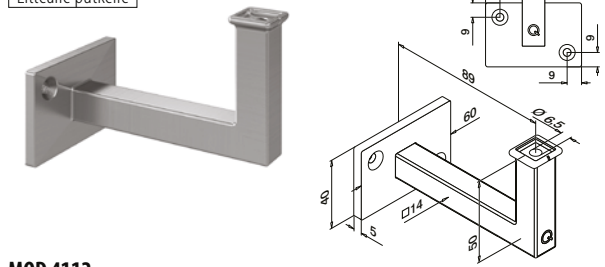

MOD 4112

304 Satiini

INDOOR

134112-000-12 QS-5 471 / QS-54 472 2

316 Satiini

OUTDOOR

NEW 144112-000-12 QS-6 471 / QS-70 472 2



Q-INFO MOD 4111

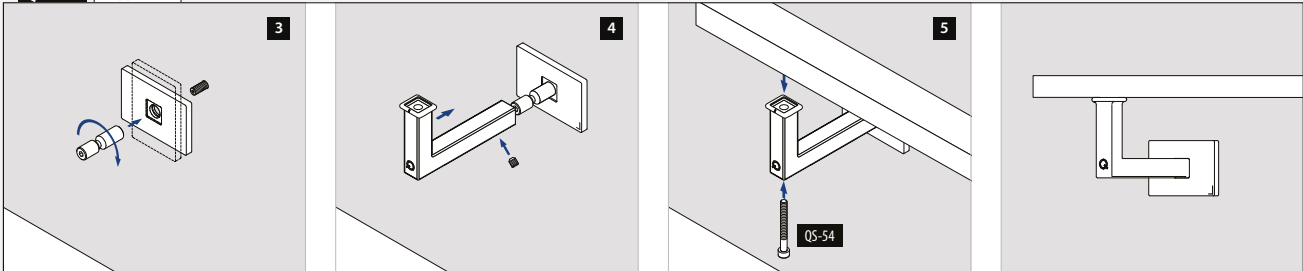

Q-INFO MOD 4111 / 4112

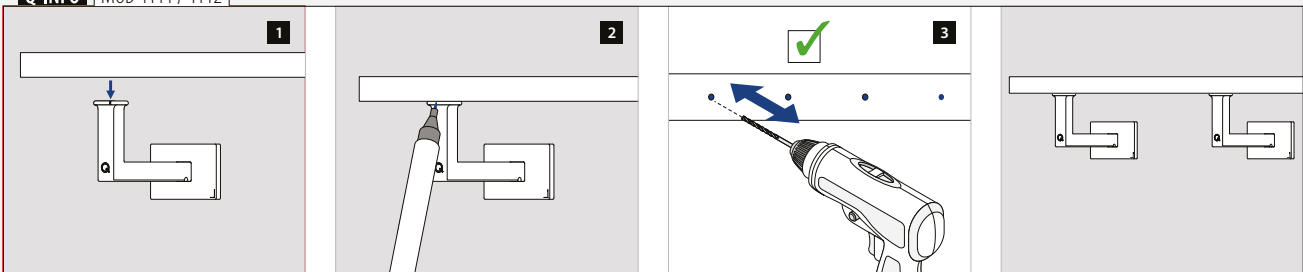



Suunniteltu: Kevyt kuormitus
Käyttö: Sisä- ja ulkotiloissa
Vaihtoehdot: Lattia-, valu- ja sivuasennus
Käyttökohteet: Parvekkeet, galleriat, jalkakäytävät, tilanjakajat, portaikot ja Juliet-parvekkeet
Materiaali: Ruostumaton teräs 304 ja 316 (satiini tai pulverimaalattu RAL9005 musta)

Löydät kaikki tiedot kotisivujen
Square Line 40x40 -osiosta



[https://q-ne.ws/
SquareLine44-23](https://q-ne.ws/SquareLine44-23)

SQUARE LINE® 40x40



Pelkistettyyn, nykyaikaiseen ilmeeseen

Square Line® 40x40 todistaa, ettei upean muotoilun tarvitse olla aina monimutkaista. Sen yksinkertaiset linjat ja viimeistellyt pinnat muodostavat tyylikkään ja konstailemattoman ulkoasun kaiteisiin sekä porraskaiteisiin. Mutta ei hätää, vaikka pitäisit enemmän pyöreistä muodoista. Square Line on erittäin muunneltava, joten voit yhdistellä siihen osia muista Q-railingin tolppakaidejärjestelmistä.

Kansainvälisesti testattu/laskettu/sertifioitu:



- 1 Tämä järjestelmä on saatavana erilaisilla täytteillä, kuten lasi, tanko, verkko tai vaijeri.
- 2 Valittavana erilaisia LED-vaihtoehtoja käsikaiteisiin.
- 3 Teollinen muotoilu luo nykyaikaisen ilmeen.



SQUARE LINE® 40x40-TÄYTTEET

Lasi

- Lasin putkikehys
- Lasikiinnikkeet
- Lasin kiinnityshelat
- Lasin pidikkeet



▣ 386 - 390

Tanko ja putket

- Vaakapaneelit
- Pystypaneelit



▣ 391 - 403

Vaijeri

- Fast Fix Ø 3,2 mm
- Fast Fix Ø 4,0 mm
- Easy Fix Ø 3,2 mm
- Easy Fix Ø 6,0 mm

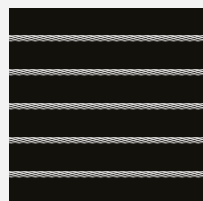

▣ 404 - 411

Verkko

- Easy Q-web

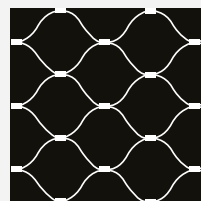

▣ 412 - 415

Levy

- Helat metallilevyille

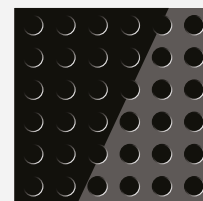

▣ 416 - 419

Tolpat

Kaidetolpat

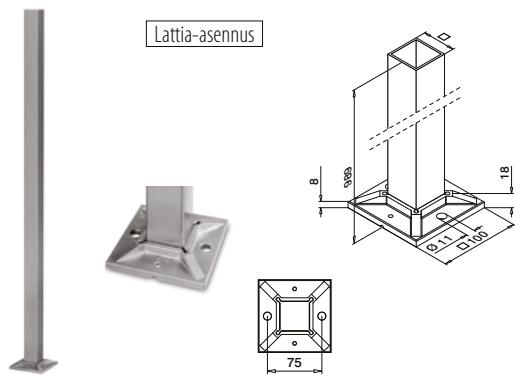

MOD 4921

| | | | | |
|---------------|---------------|-------|-----|---|
| 304 | Satiini | | | |
| INDOOR | | | | |
| 134921-040-12 | 40 x 40 x 2,0 | Q5-59 | 467 | 1 |

| | | | | |
|----------------|---------------|-------|-----|---|
| 316 | Satiini | | | |
| OUTDOOR | | | | |
| 144921-040-12 | 40 x 40 x 2,0 | Q5-58 | 467 | 1 |



Tolpat

Kaitteen tolppaputki

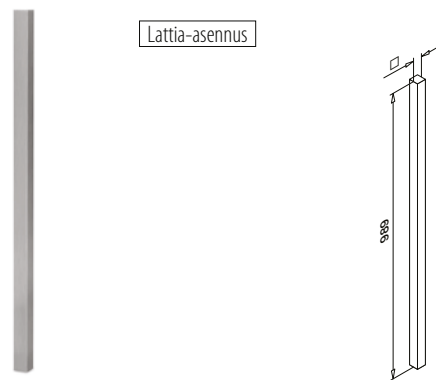

MOD 4901

| | | | | |
|---------------|---------------|--|--|---|
| 304 | Satiini | | | |
| INDOOR | | | | |
| 134901-040-12 | 40 x 40 x 2,0 | | | 1 |



MOD 4940
(valinnainen)
292

Tolpat

Peitelaippa



MOD 4511

| | | | | |
|---------------|---------|----------|--|---|
| 304 | Satiini | | | |
| INDOOR | | H | | |
| 134511-040-12 | 108 | 25 | | 2 |

| | | | | |
|----------------|---------|----|--|---|
| 316 | Satiini | | | |
| OUTDOOR | | | | |
| 144511-040-12 | 108 | 25 | | 2 |

Tolpat

Jalkalaipat

Portaille

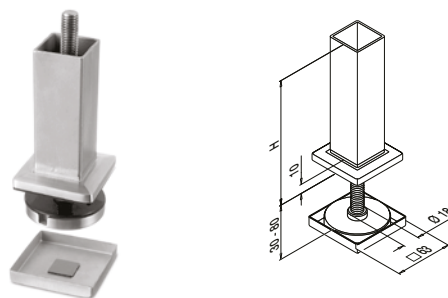

MOD 4546

| | | | | |
|---------------|----------------------|----------|--|---|
| 304 | Satiini | | | |
| INDOOR | Putken □: lle | H | | |
| 134546-040 | 40 x 40 x 2,0 | 100 | | 1 |



Q-INFO | MOD 4921 / 4901 / 4546

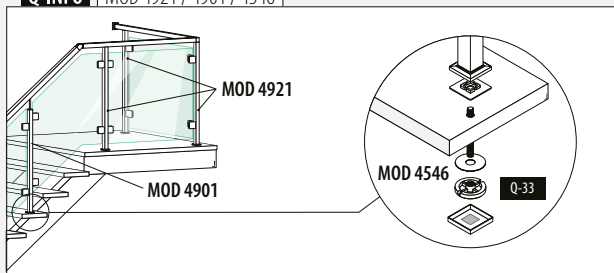

Q-INFO | MOD 4921 / 4901

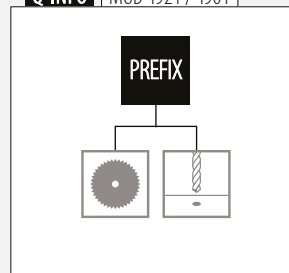

Q-INFO | MOD 4546 / 4901

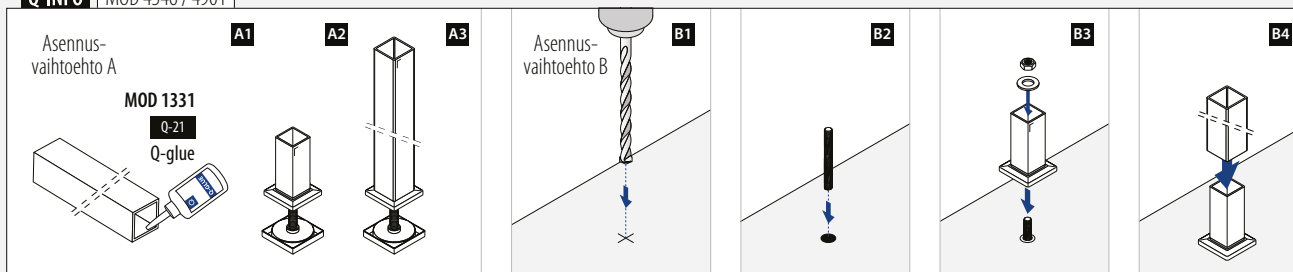

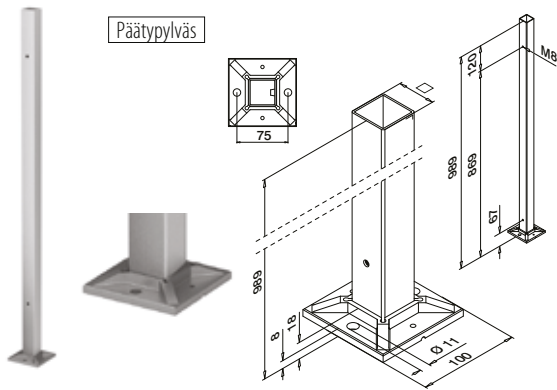

MOD 4972

304 Satiini

INDOOR

134972-040-01-12 40 x 40 x 2,0 QS-59 467 1

304 Black Line

INDOOR

NEW 134972-040-01-82 40 x 40 x 2,0 QS-59 467 1

316 Satiini

OUTDOOR

144972-040-01-12 40 x 40 x 2,0 QS-58 467 1

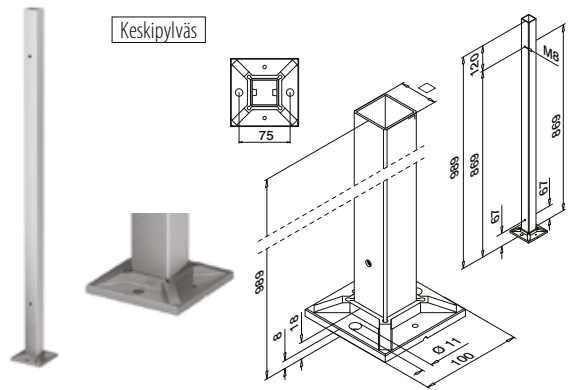

MOD 4972

304 Satiini

INDOOR

134972-040-02-12 40 x 40 x 2,0 QS-59 467 1

316 Satiini

OUTDOOR

144972-040-02-12 40 x 40 x 2,0 QS-58 467 1

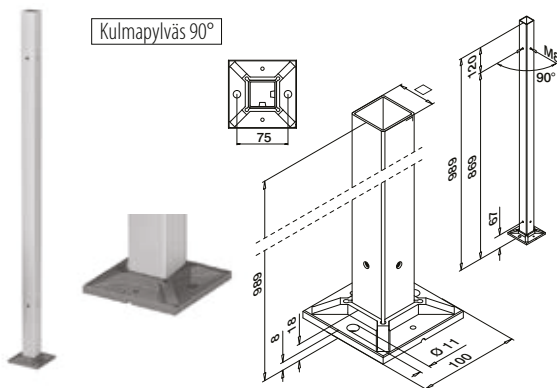

MOD 4972

304 Satiini

INDOOR

134972-040-90-12 40 x 40 x 2,0 QS-59 467 1

316 Satiini

OUTDOOR

144972-040-90-12 40 x 40 x 2,0 QS-58 467 1



Peitelaippa



MOD 4511

304 Satiini

INDOOR

134511-040-12 108 H 25 2

304 Black Line

INDOOR

NEW 134511-040-82 108 25 2

316 Satiini

OUTDOOR

144511-040-12 108 25 2

Q-INFO MOD 4972

MOD 4200
434

399

Tanko- ja putkitäytteen -
suorakaide

Q-INFO

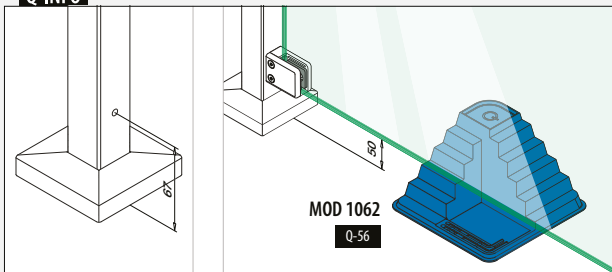
MOD 1062
Q-56

Q-INFO MOD 4972

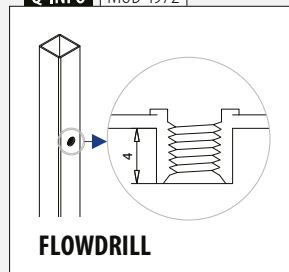

FLOWDRILL

Q-INFO 304

12



Satiini

82 RAL 9005

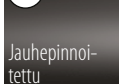
Jauhepinnoi-
tettu
Musta, matta,
teksturoitu

Tolpat
Jalkalaipat Kulma säädettävissä Liimaliitoksia varten

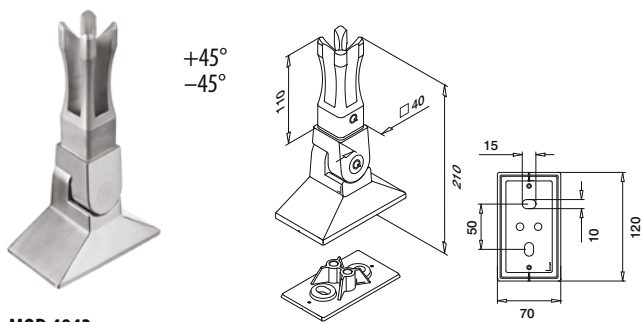

MOD 4943

| | | | | | |
|-----------------|----------------|----------------------|-------|-----|---|
| | 304 | Satiini | | | |
| | INDOOR | Putken □: Ile | | | |
| SELL OUT | 134943-040-12 | 40 x 40 x 2,0 | QS-63 | 464 | 1 |
| | 316 | Satiini | | | |
| | OUTDOOR | | | | |
| | 144943-040-12 | 40 x 40 x 2,0 | QS-62 | 464 | 1 |



Kansainvälinen käyttömallisuoja

Tolpat
Jalkalaipat Liimaliitoksia varten

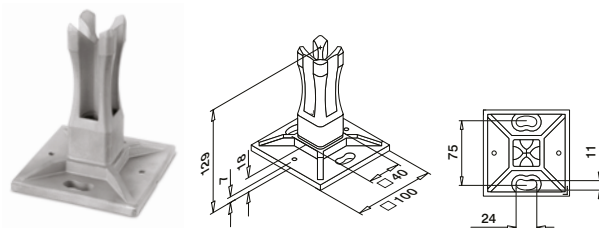

MOD 4942

| | | | | | |
|-----------------|----------------|----------------------|-------|-----|---|
| | 304 | Satiini | | | |
| | INDOOR | Putken □: Ile | | | |
| SELL OUT | 134942-040 | 40 x 40 x 2,0 | QS-59 | 467 | 2 |
| | 316 | Satiini | | | |
| | OUTDOOR | | | | |
| | 144942-040 | 40 x 40 x 2,0 | QS-58 | 467 | 2 |



Kansainvälinen käyttömallisuoja

Tolpat
Peitelaippa



MOD 4511

| | | | | | |
|--|----------------|----------|----------|--|---|
| | 304 | Satiini | | | |
| | INDOOR | □ | H | | |
| | 134511-040-12 | 108 | 25 | | 2 |
| | 316 | Satiini | | | |
| | OUTDOOR | | | | |
| | 144511-040-12 | 108 | 25 | | 2 |

Tolpat
Kaidetolpille

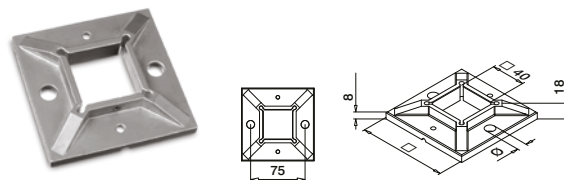

MOD 4940

| | | | | | |
|--|----------------|----------|----------|-------|-----|
| | 304 | Raaka | | | |
| | INDOOR | □ | Ø | | |
| | 134940-040 | 100 | 11 | QS-59 | 467 |
| | 316 | Raaka | | | |
| | OUTDOOR | | | | |
| | 144940-040 | 100 | 11 | QS-58 | 467 |

Q-INFO MOD 4942 / 4901 / 4511

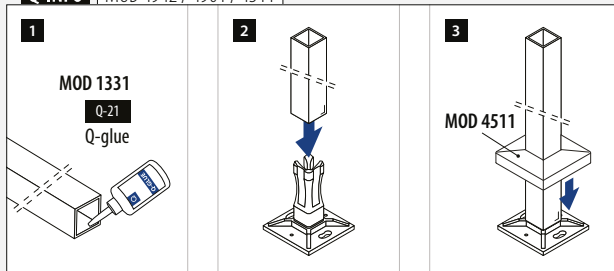

SELL OUT Vain niin kauan kuin varastoa riittää.

Q-INFO MOD 4943

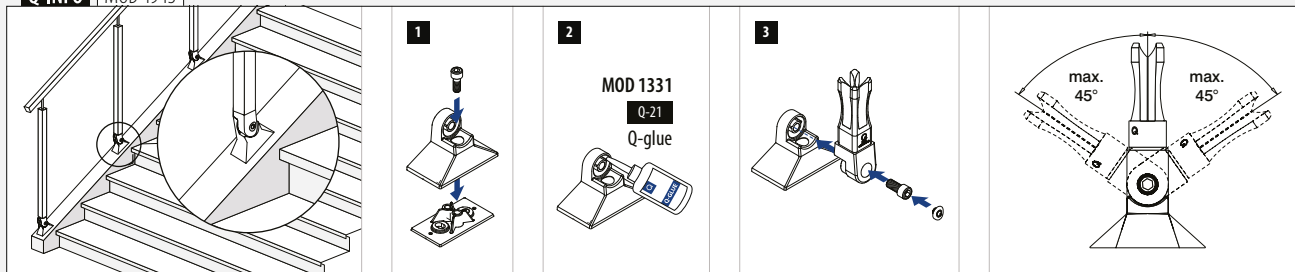

Kaidetolpan kannakkeet

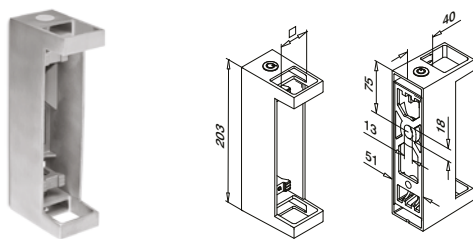

MOD 4558

| | | | | |
|----------------|---------|-------|-----|---|
| 304 | Satiini | | | |
| INDOOR | | | | |
| 134558-040-12 | 40 x 40 | QS-63 | 464 | 1 |
| 316 | Satiini | | | |
| OUTDOOR | | | | |
| 144558-040-12 | 40 x 40 | QS-62 | 464 | 1 |

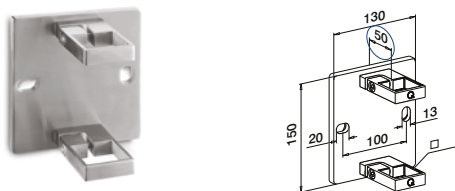

MOD 4551

| | | | | |
|---------------|---------|-------|-----|---|
| 304 | Satiini | | | |
| INDOOR | | | | |
| 134551-040-12 | 40 x 40 | QS-33 | 464 | 1 |

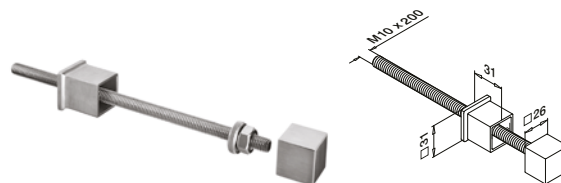

MOD 0554

| | | | | |
|------------------------|---------|----------------------|--|---|
| 304 | Satiini | | | |
| INDOOR | | Putken □: Ile | | |
| SELL OUT 130554-040-12 | 40 x 40 | | | 2 |
| 316 | Satiini | | | |
| OUTDOOR | | | | |
| 140554-040-12 | 40 x 40 | | | 2 |

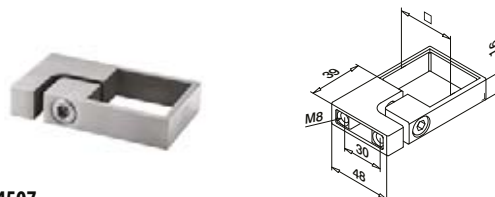

MOD 4507

| | | | | |
|-------------------|---------|--|--|---|
| 304 | Satiini | | | |
| INDOOR | | | | |
| 134507-040-12 | 40 x 40 | | | 2 |
| 316 | Satiini | | | |
| OUTDOOR | | | | |
| NEW 144507-040-12 | 40 x 40 | | | 2 |

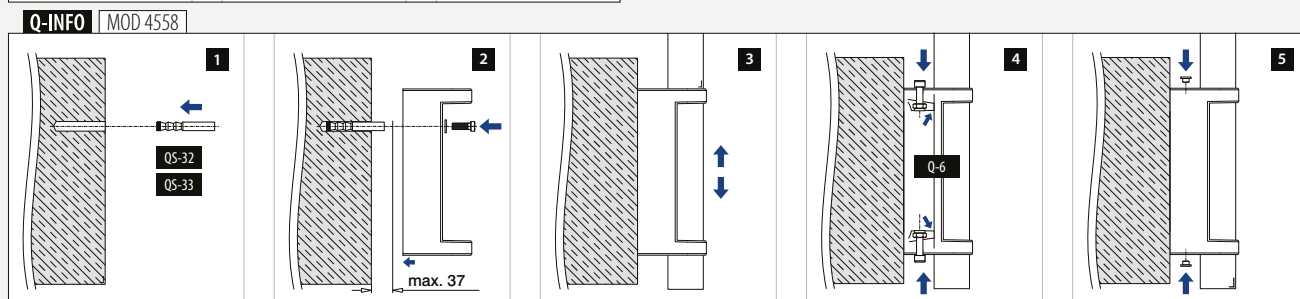
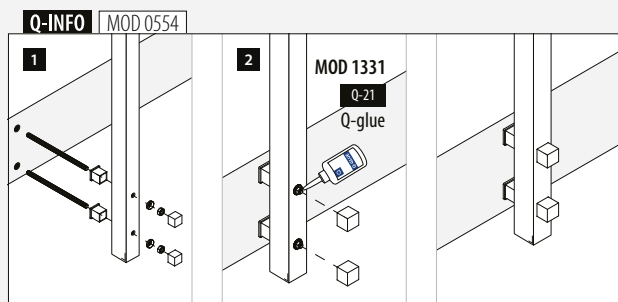

Litteälle putkelle

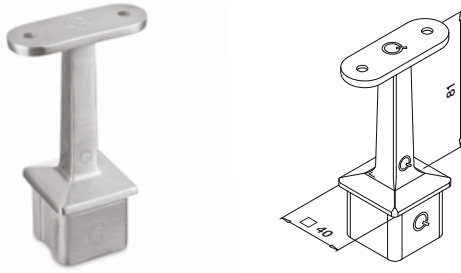

MOD 4710

| 304 | Satiini | | | |
|------------------|----------------------|-------|-----|---|
| INDOOR | Putken □: lle | | | |
| 134710-000-00-12 | 40 x 40 x 2,0 | QS-12 | 472 | 2 |
| 304 | Black Line | | | |
| INDOOR | | | | |
| 134710-000-00-82 | 40 x 40 x 2,0 | QS-12 | 472 | 2 |
| 316 | Satiini | | | |
| OUTDOOR | | | | |
| 144710-000-00-12 | 40 x 40 x 2,0 | QS-13 | 472 | 2 |



Litteä-pyöröputki

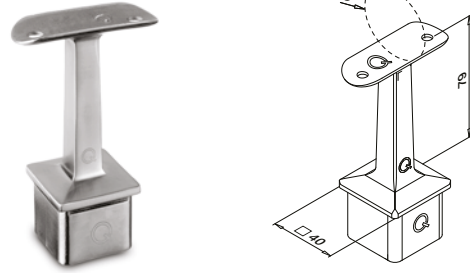

MOD 4710

| 304 | Satiini | | | |
|------------------|----------|----------------------|-------|-------|
| INDOOR | Ø | Putken □: lle | | |
| 134710-042-00-12 | 42,4 | 40 x 40 x 2,0 | QS-10 | 472 2 |
| 134710-048-00-12 | 48,3 | 40 x 40 x 2,0 | QS-10 | 472 2 |
| 316 | Satiini | | | |
| OUTDOOR | | | | |
| 144710-042-00-12 | 42,4 | 40 x 40 x 2,0 | QS-11 | 472 2 |
| 144710-048-00-12 | 48,3 | 40 x 40 x 2,0 | QS-11 | 472 2 |



Litteälle putkelle

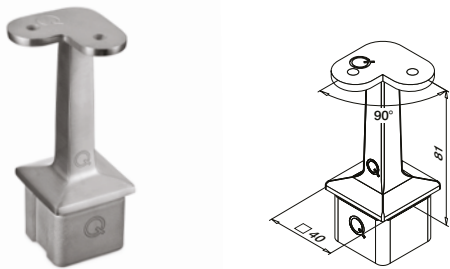

MOD 4710

| 304 | Satiini | | | |
|------------------|----------------------|-------|-----|---|
| INDOOR | Putken □: lle | | | |
| 134710-000-90-12 | 40 x 40 x 2,0 | QS-12 | 472 | 2 |
| 316 | Satiini | | | |
| OUTDOOR | | | | |
| 144710-000-90-12 | 40 x 40 x 2,0 | QS-13 | 472 | 2 |



Litteä-pyöröputki

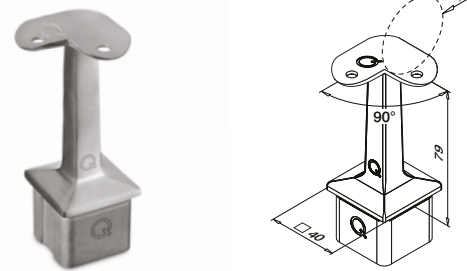

MOD 4710

| 304 | Satiini | | | |
|------------------|----------|----------------------|-------|-------|
| INDOOR | Ø | Putken □: lle | | |
| 134710-042-90-12 | 42,4 | 40 x 40 x 2,0 | QS-10 | 472 2 |
| 316 | Satiini | | | |
| OUTDOOR | | | | |
| 144710-042-90-12 | 42,4 | 40 x 40 x 2,0 | QS-11 | 472 2 |



TOLPPAKAIDEN JÄRJESTELMÄT

SQUARE LINE® 40x40

Q-INFO | MOD 4710-000-00 / 4710-04x-00

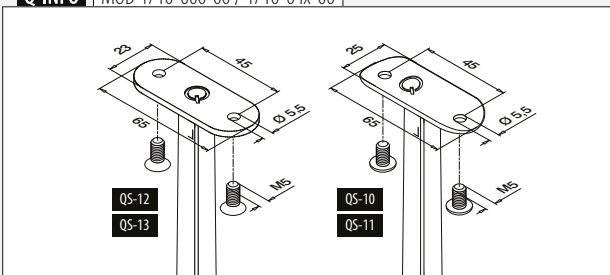

Q-INFO | 304

| | |
|---------|---------------------------|
| 12 | 82 RAL 9005 |
| Satiini | Jauhepinnoitettu |
| | Musta, matta, teksturoitu |

Q-INFO | MOD 4710-000-90 / 4710-042-90

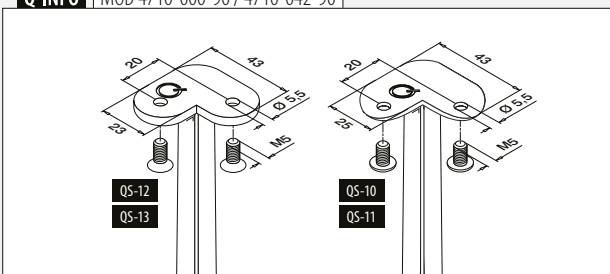

Q-INFO | MOD 4710-000-90

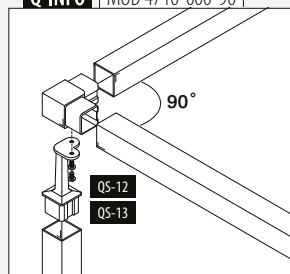

Q-INFO | MOD 4710-042-90

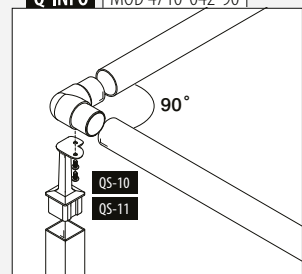

Litteälle putkelle

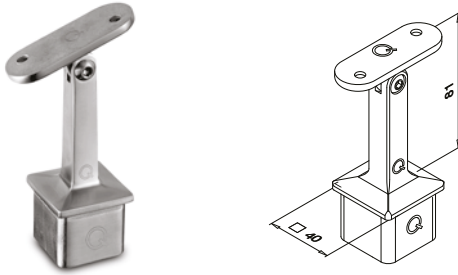

MOD 4718

| 304 | | Satiini | |
|---------------|---------------|---------|-------|
| INDOOR | Putken □: lle | | |
| 134718-000-12 | 40 x 40 x 2,0 | QS-12 | 472 2 |
| 316 | | Satiini | |
| OUTDOOR | | | |
| 144718-000-12 | 40 x 40 x 2,0 | QS-13 | 472 2 |



Litteä-pyöröputki

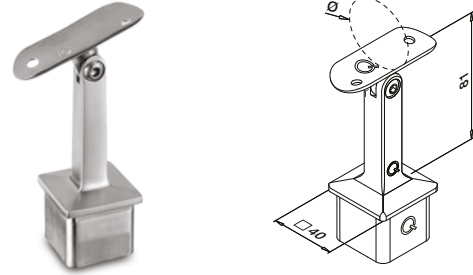

MOD 4718

| 304 | | Satiini | |
|---------------|------|---------------|-------|
| INDOOR | Ø | Putken □: lle | |
| 134718-042-12 | 42,4 | 40 x 40 x 2,0 | QS-10 |
| 134718-048-12 | 48,3 | 40 x 40 x 2,0 | QS-10 |
| SELL OUT | | 316 | |
| Satiini | | | |
| OUTDOOR | | | |
| 144718-042-12 | 42,4 | 40 x 40 x 2,0 | QS-11 |



Q-INFO

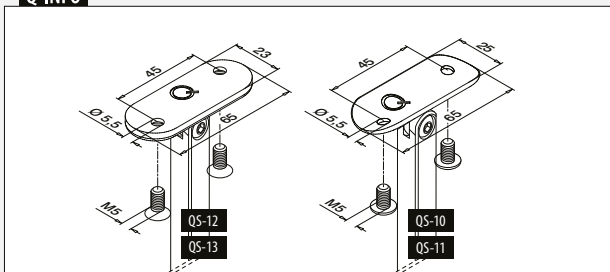

Vain niin kauan kuin varastoa riittää.

Litteälle putkelle

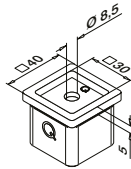

MOD 4727

| | | | |
|----------------------|----------------------|------------|---|
| 304 | Satiini | | |
| INDOOR | Putken □: Ile | | |
| 134727-12 | 40 x 40 x 2,0 | QS-26 472 | 2 |
| 316 | Satiini | | |
| OUTDOOR | | | |
| NEW 144727-12 | 40 x 40 x 2,0 | QS-27 472 | 2 |

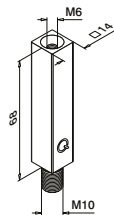

MOD 4811

| | | | |
|---------------|---------|------------|---|
| 304 | Satiini | | |
| INDOOR | | | |
| 134811 | | QS-48 472 | 2 |

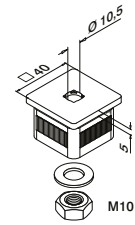

MOD 4733- EASY HIT®

| | | | |
|---------------|----------------------|--|---|
| 304 | Satiini | | |
| INDOOR | Putken □: Ile | | |
| 134733 | 40 x 40 x 2,0 | | 2 |



Q-INFO | MOD 4727

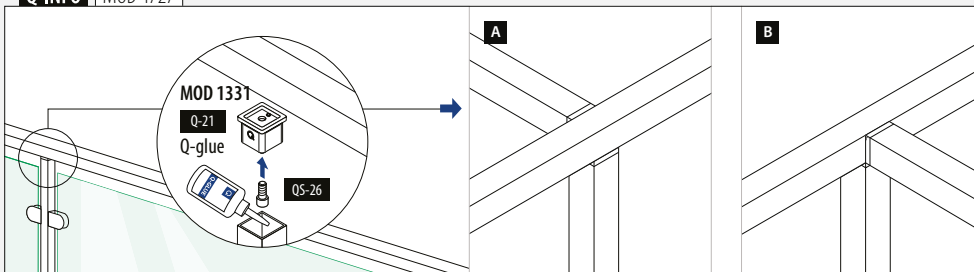

Q-INFO | MOD 4733 / 4811

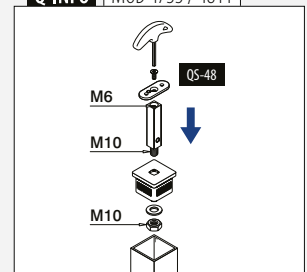

Litteälle putkelle



Litteä-pyöröputki

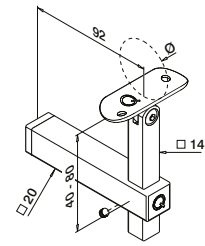

MOD 4133

304

Satiini

INDOOR



| | | | | | | |
|-------------|---------------|-------|-------------|-------------|-----|---|
| SELL OUT | 134133-000-12 | QS-55 | 470 / QS-21 | 472 / QS-12 | 472 | 2 |
|-------------|---------------|-------|-------------|-------------|-----|---|



MOD 4133

304

Satiini

INDOOR



| | | | | | | | |
|-------------|---------------|------|-------|-------------|-------------|-----|---|
| SELL OUT | 134133-042-12 | 42,4 | QS-55 | 470 / QS-21 | 472 / QS-10 | 472 | 2 |
|-------------|---------------|------|-------|-------------|-------------|-----|---|



Litteälle putkelle

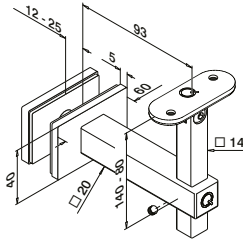

MOD 4155

304

Satiini

INDOOR



| | | | | |
|-------------|---------------|-------|-----|---|
| SELL OUT | 134155-000-12 | QS-12 | 472 | 2 |
|-------------|---------------|-------|-----|---|



SELL
OUT Vain niin kauan kuin varastoa riittää.

Q-INFO

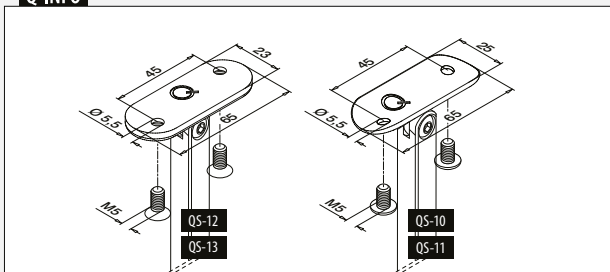

Q-INFO MOD 4155

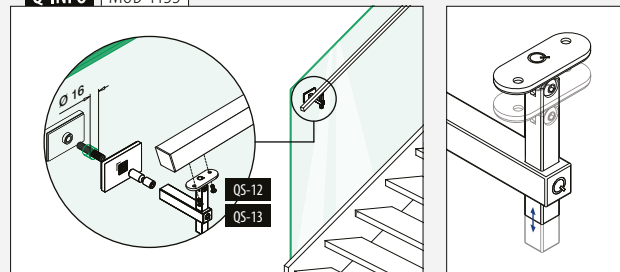

Litteälle putkelle

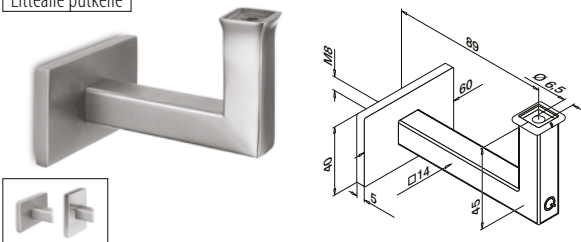

MOD 4111

304 Satiini

INDOOR

| | | | | |
|---------------|------|-------------|-----|---|
| 134111-000-12 | QS-1 | 471 / QS-54 | 472 | 2 |
|---------------|------|-------------|-----|---|

316 Satiini

OUTDOOR

| | | | | |
|---------------|------|-------------|-----|---|
| 144111-000-12 | QS-2 | 471 / QS-70 | 472 | 2 |
|---------------|------|-------------|-----|---|



Pyöröputkelle

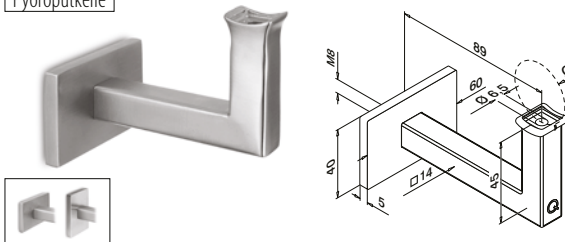

MOD 4111

304 Satiini

INDOOR

| | | | | | |
|---------------|------|------|-------------|-----|---|
| 134111-042-12 | 42,4 | QS-1 | 471 / QS-54 | 472 | 2 |
|---------------|------|------|-------------|-----|---|



Q-INFO | MOD 4111-042

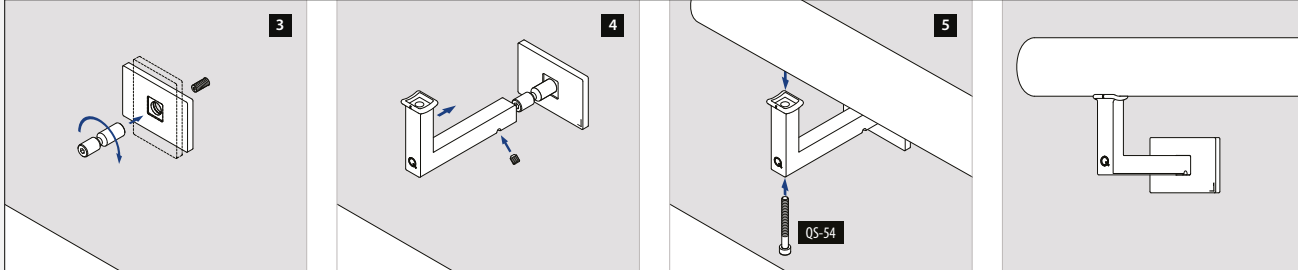

Q-INFO | MOD 4111-042

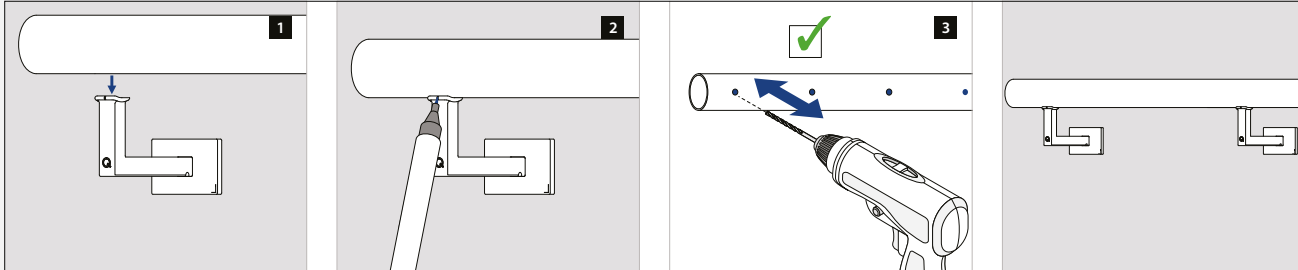

Litteälle putkelle

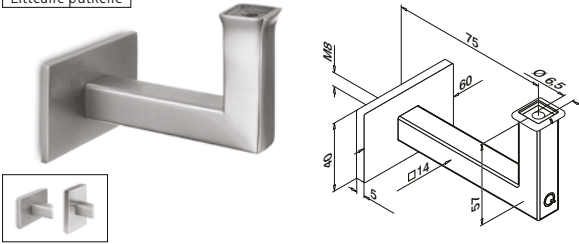

MOD 4121

| | | | |
|----------------|---------|-------|---|
| 304 | Satiini | | |
| INDOOR | | | |
| 134121-000-12 | QS-1 | QS-54 | 2 |
| 316 | Satiini | | |
| OUTDOOR | | | |
| 144121-000-12 | QS-2 | QS-70 | 2 |



Litteälle putkelle

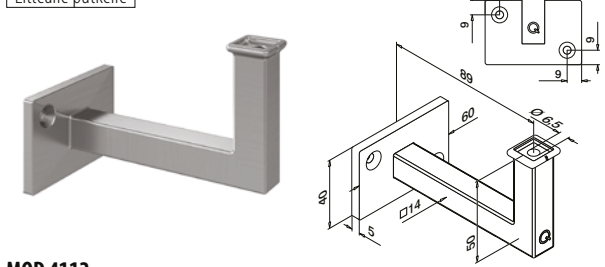

MOD 4112

| | | | |
|--------------------------|---------|-------|---|
| 304 | Satiini | | |
| INDOOR | | | |
| 134112-000-12 | QS-5 | QS-54 | 2 |
| 316 | Satiini | | |
| OUTDOOR | | | |
| NEW 144112-000-12 | QS-6 | QS-70 | 2 |



Litteälle putkelle

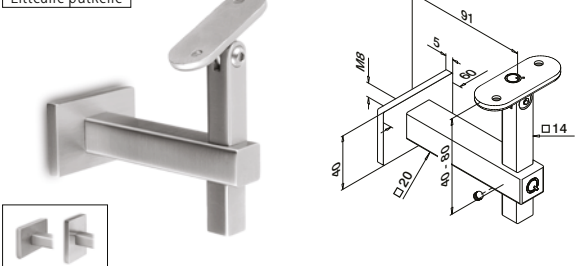

MOD 4145

| | | | |
|-------------------------------|---------|-------|---|
| 304 | Satiini | | |
| INDOOR | | | |
| 134145-000-12 | QS-1 | QS-12 | 2 |
| 316 | Satiini | | |
| OUTDOOR | | | |
| SELL OUT 144145-000-12 | QS-2 | QS-13 | 2 |



Pyöröputkelle

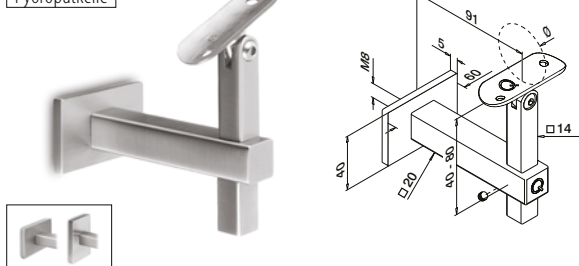

MOD 4145

| | | | | |
|---------------|---------|------|-------|---|
| 304 | Satiini | | | |
| INDOOR | Ø | | | |
| 134145-042-12 | 42,4 | QS-1 | QS-10 | 2 |



Q-INFO MOD 4145

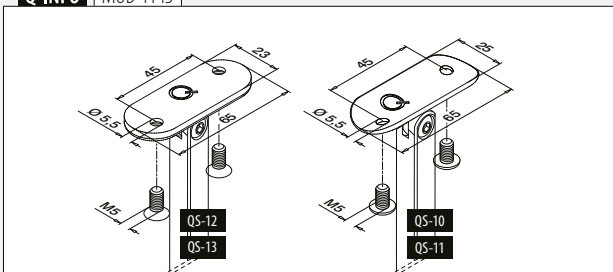

SELL OUT Vain niin kauan kuin varastoa riittää.

Käsijohteet

Päätytulpat



MOD 5728 - EASY HIT®

304

Satiini

| INDOOR | Putken □: Ile | |
|---------------|---------------|---|
| 135728-040-12 | 40 x 40 x 2,0 | 2 |

304

Black Line

| INDOOR | | |
|---------------|---------------|---|
| 135728-040-82 | 40 x 40 x 2,0 | 2 |

NEW

316

Satiini

| OUTDOOR | | |
|---------------|---------------|---|
| 145728-040-12 | 40 x 40 x 2,0 | 2 |



Käsijohteet

Putket, suorakaide

Q-TUBE

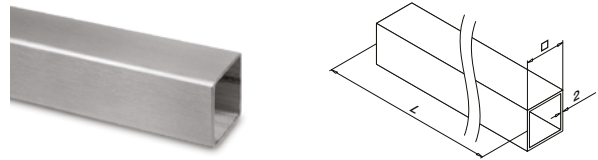

MOD 4900

304

Satiini

| INDOOR | Putken □: Ile | |
|------------------|---------------|-----------|
| 134900-040-25-12 | 40 x 40 x 2,0 | L = 2,5 m |
| 134900-040-50-12 | 40 x 40 x 2,0 | L = 5 m |

304

Black Line

| INDOOR | | |
|------------------|---------------|---------|
| 134900-040-50-82 | 40 x 40 x 2,0 | L = 5 m |

NEW

316

Satiini

| OUTDOOR | | |
|------------------|---------------|-----------|
| 144900-040-25-12 | 40 x 40 x 2,0 | L = 2,5 m |
| 144900-040-50-12 | 40 x 40 x 2,0 | L = 5 m |

PREFIX



Käsijohteet

Liittimet

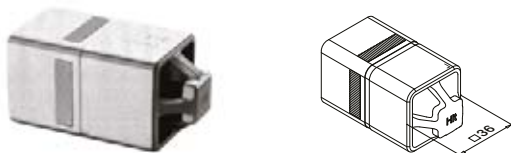

MOD 5794 - EASY HIT®

316

Raaka

| OUTDOOR | Putken □: Ile | |
|------------|---------------|---|
| 145794-040 | 40 x 40 x 2,0 | 2 |



Kansainvälinen käyttömallisuoja



MOD 4790

304

Satiini

| INDOOR | Putken □: Ile | |
|---------------|---------------|---|
| 134790-040-12 | 40 x 40 x 2,0 | 2 |

316

Satiini

| OUTDOOR | | |
|---------------|---------------|---|
| 144790-040-12 | 40 x 40 x 2,0 | 2 |



TOLPPAKAIDEJÄRJESTELMÄT

SQUARE LINE® 40x40

Q-INFO | MOD 5794-040

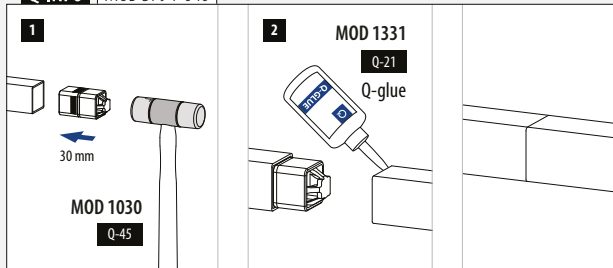

Q-INFO | MOD 4900

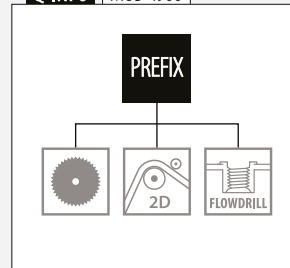

Q-INFO | 304



Liittimet

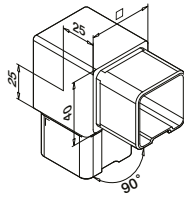

MOD 4301

| 304 Satiini | | Putken □: lle | 2 |
|---------------|---------------|---------------|---|
| INDOOR | | | |
| 134301-040-12 | 40 x 40 x 2,0 | | |
| 316 Satiini | | Putken □: lle | 2 |
| OUTDOOR | | | |
| 144301-040-12 | 40 x 40 x 2,0 | | |

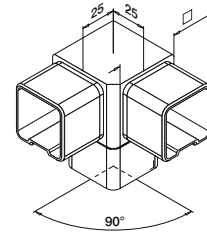

MOD 4304

| 304 Satiini | | Putken □: lle | 2 |
|-------------|---------------|---------------|---|
| INDOOR | | | |
| 134304-12 | 40 x 40 x 2,0 | | |
| 316 Satiini | | Putken □: lle | 2 |
| OUTDOOR | | | |
| 144304-12 | 40 x 40 x 2,0 | | |



Liittimet

Säädettävä

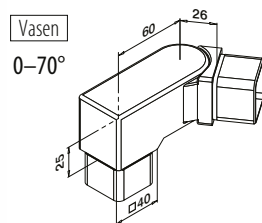

MOD 4317

| 304 Satiini | | Putken □: lle | 2 |
|-------------|---------------|---------------|---|
| INDOOR | | | |
| 134317-01 | 40 x 40 x 2,0 | | |

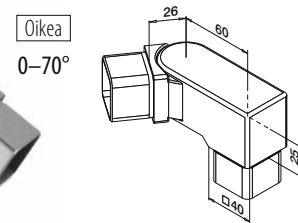

MOD 4317

| 304 Satiini | | Putken □: lle | 2 |
|-------------|---------------|---------------|---|
| INDOOR | | | |
| 134317-02 | 40 x 40 x 2,0 | | |

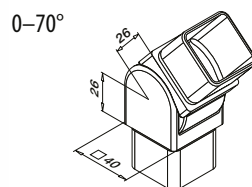

MOD 4312

| 304 Satiini | | Putken □: lle | 2 |
|---------------|---------------|---------------|---|
| INDOOR | | | |
| 134312-040-12 | 40 x 40 x 2,0 | | |
| 316 Satiini | | Putken □: lle | 2 |
| OUTDOOR | | | |
| 144312-040-12 | 40 x 40 x 2,0 | | |



Seinälaipat

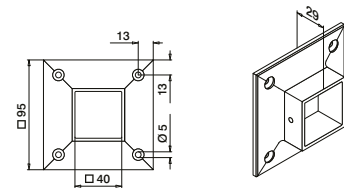

MOD 4505

| 304 Satiini | | Putken □: lle | QS-5 471 | 2 |
|---------------|---------------|---------------|----------|---|
| INDOOR | | | | |
| 134505-040-12 | 40 x 40 x 2,0 | | | |
| 316 Satiini | | Putken □: lle | QS-6 471 | 2 |
| OUTDOOR | | | | |
| 144505-040-12 | 40 x 40 x 2,0 | | | |



Q-INFO MOD 4317-01

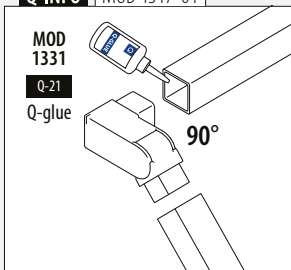

Q-INFO MOD 4317-02

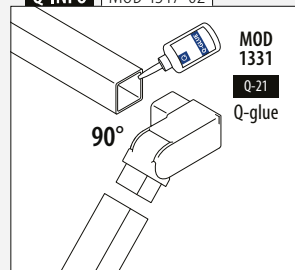



- Suunniteltu:** Kevyestä raskaaseen kuormitukseen
- Käyttö:** Sisä- ja ulkotiloissa
- Vaihtoehdot:** Lattia-, valu- ja sivuasennus
- Käyttökohteet:** Parvekkeet, galleriat, jalkakäytävät, tilanjakajat, portaikot ja Juliet-parvekkeet
- Materiaali:** Ruostumaton teräs 316 (satiini tai pulverimaalattu RAL9005 musta)

Löydät kaikki tiedot kotisivujen Square Line 60x30-osioista



<https://q-ne.ws/SquareLine63-23>

SQUARE LINE® 60x30



Yksinkertaista mutta kestävää muotoilua

Square Line® 60x30-kaiteella on tinkimätön ulkoasu – ihanteellinen, kun haluat kaiteen tekevän vaikutuksen. Järjestelmän ruostumattomasta teräksestä valmistetut tolpat ja käsijohteet korostavat järjestelmän geometrisiä muotoja ja sopivat suurta turvallisuutta edellyttäviin ympäristöihin.

Kansainvälisesti testattu/laskettu/sertifioitu:



- 1 Erityisen vahvat tolpat tekevät Square Line® 60x30 -järjestelmästä ihanteellisen ratkaisun tiloihin, joissa tarvitaan tukevaa kaidetta.
- 2 Teollinen muotoilu luo nykyaikaisen ilmeen.



SQUARE LINE® 60x30-TÄYTTEET

Lasi

- Lasin putkikehys
- Lasikiinnikkeet
- Lasin kiinnityshelat
- Lasin pidikkeet



■ 386 - 390

Tanko ja putket

- Vaakapaneelit
- Pystypaneelit



■ 391 - 403

Vaijeri

- Fast Fix Ø 3,2 mm
- Fast Fix Ø 4,0 mm
- Easy Fix Ø 3,2 mm
- Easy Fix Ø 6,0 mm

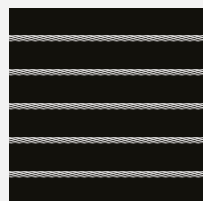

■ 404 - 411

Verkko

- Easy Q-web

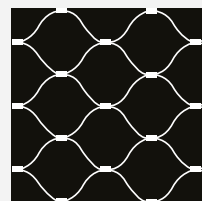

■ 412 - 415

Levy

- Helat metallilevyille

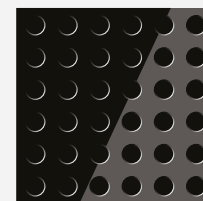

■ 416 - 419

Tolpat

Kaidetolpat

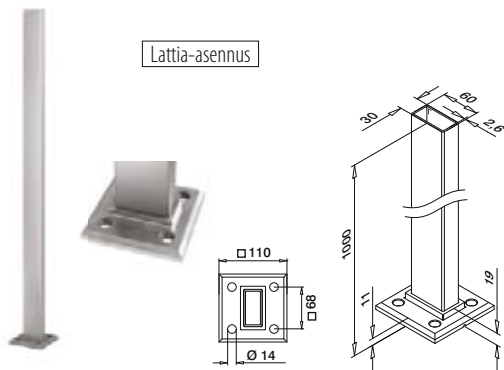

MOD 4901

316 Satiini

OUTDOOR

144901-063-12 60 x 30 x 2,6 QS-559 465 1

316 Black Line

OUTDOOR

NEW 144901-063-82 60 x 30 x 2,6 QS-559 465 1



Tolpat

Kaitteen tolppaputki

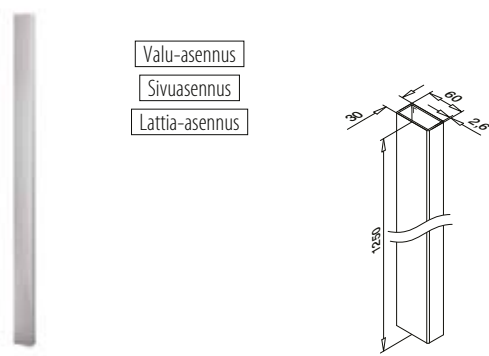

MOD 4902

316 Satiini

OUTDOOR

144902-063-12 60 x 30 x 2,6 1

PREFIX

Tolpat

Peitelaippa

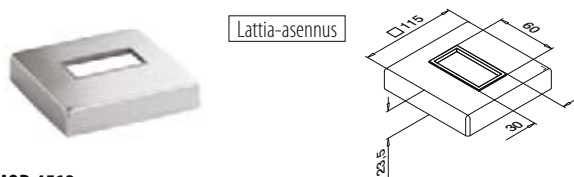

MOD 4513

316 Satiini

OUTDOOR

144513-063-12 2

316 Black Line

OUTDOOR

NEW 144513-063-82 2

Valu-asennus



MOD 4512

316 Satiini

OUTDOOR

144512-063 2

Tolpat

Kaidetolpille

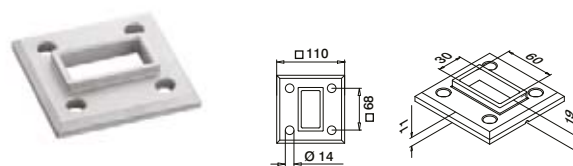

MOD 3503

316 Raaka

OUTDOOR

143503-063 QS-559 465 2



Q-INFO MOD 4901 / 4902

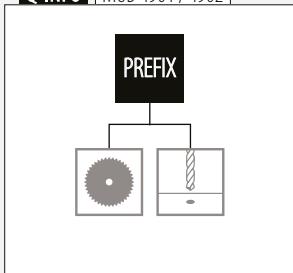

Q-INFO 316



Q-INFO MOD 4901 / 4513

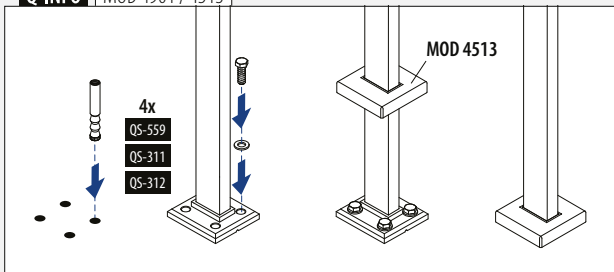

Q-INFO MOD 4902 / 4512

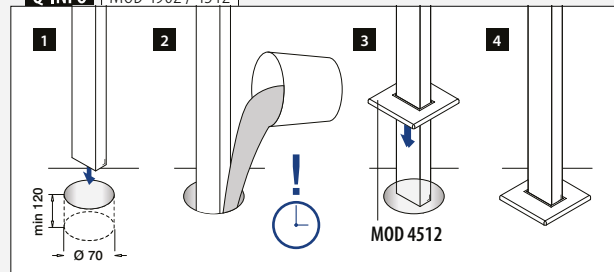

Tolpat

Kaidetolpan kannakkeet

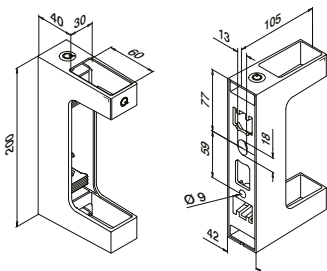

MOD 4558

| | | | | |
|-------------------|-------------------|--------|-----|---|
| 316 | Satiini | | | |
| OUTDOOR | | | | |
| 144558-063-12 | 60 x 30 | QS-559 | 465 | 1 |
| 316 | Black Line | | | |
| OUTDOOR | | | | |
| NEW 144558-063-82 | 60 x 30 | QS-559 | 465 | 1 |



Kansainvälinen käyttömallisuus

Käsijohteet

Päätutulpat

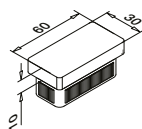

MOD 5728 - EASY HIT®

| | | | | |
|----------------|---------------|------------------|--|---|
| 316 | Satiini | | | |
| OUTDOOR | | Malleille | | |
| 145728-063-12 | 60 x 30 x 2,6 | | | 2 |



Kansainvälinen käyttömallisuus

Tolpat

Putket

Q-TUBE

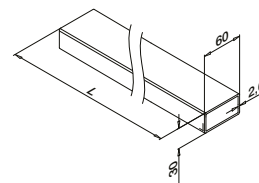

MOD 4900

| | | | | |
|------------------|---------------|--|--|---------|
| 316 | Satiini | | | |
| OUTDOOR | | | | |
| 144900-063-50-12 | 60 x 30 x 2,6 | | | L = 5 m |



Käsijohteet

Käsijohteen osat

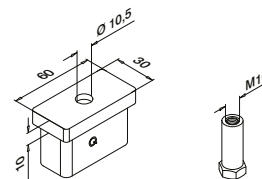

MOD 4725

| | | | | |
|----------------|---------------|------------------|-----|---|
| 316 | Satiini | | | |
| OUTDOOR | | Malleille | | |
| 144725-12 | 60 x 30 x 2,6 | QS-48 | 472 | 2 |



| | | |
|-----------------|-----------------|-----------------|
| MOD 0811 | MOD 0812 | MOD 4811 |
| 335 | 335 | 296 |

| | | |
|-----------------|-----------------|-----------------|
| MOD 1810 | MOD 1801 | MOD 1802 |
| 337 | 337 | 337 |

Q-INFO MOD 4725

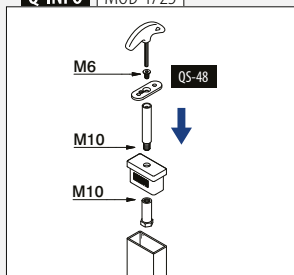

Q-INFO MOD 4900

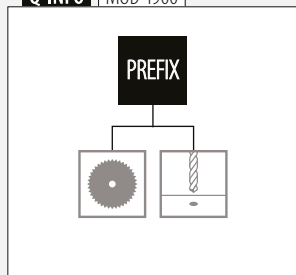

Q-INFO MOD 4558

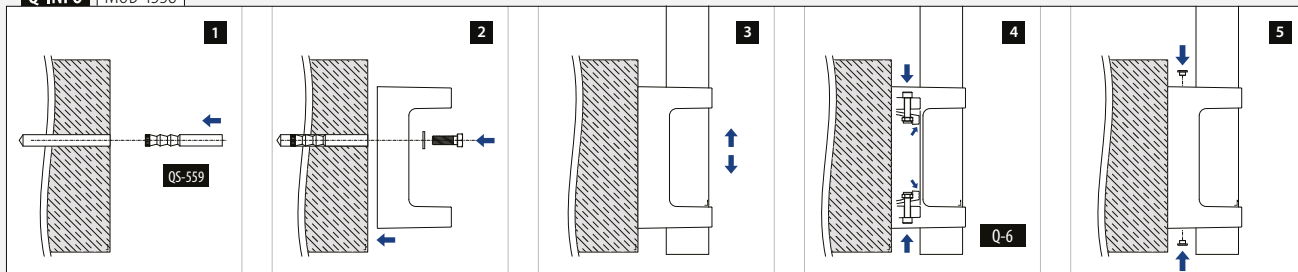

TOLPPAKAIDETÄRISTELEMÄT

SQUARE LINE® 60x30

Litteälle putkelle

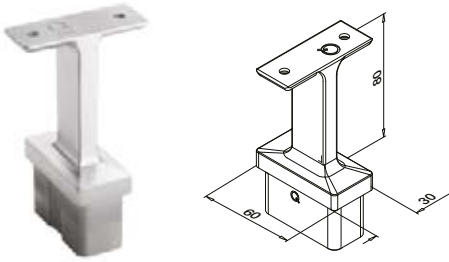

MOD 4711

| 316 | Satiini | | | |
|--------------------------|---|-------|-----|---|
| OUTDOOR | Malleille <input type="checkbox"/> | | | |
| 144711-000-12 | 60 x 30 x 2,6 | QS-13 | 472 | 2 |
| 316 | Black Line | | | |
| OUTDOOR | | | | |
| NEW 144711-000-82 | 60 x 30 x 2,6 | QS-13 | 472 | 2 |



Litteä-pyöröputki

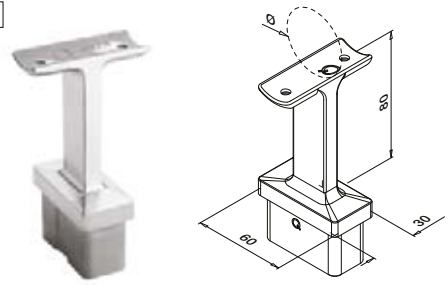

MOD 4711

| 316 | Satiini | | | |
|-------------------------------|-------------------|---|-------|-----|
| OUTDOOR | Ø | Malleille <input type="checkbox"/> | | |
| 144711-042-12 | 42,4 | 60 x 30 x 2,6 | QS-13 | 472 |
| SELL OUT 144711-048-12 | 48,3 | 60 x 30 x 2,6 | QS-13 | 472 |
| 316 | Black Line | | | |
| OUTDOOR | | | | |
| NEW 144711-042-82 | 42,4 | 60 x 30 x 2,6 | QS-13 | 472 |



Litteälle putkelle

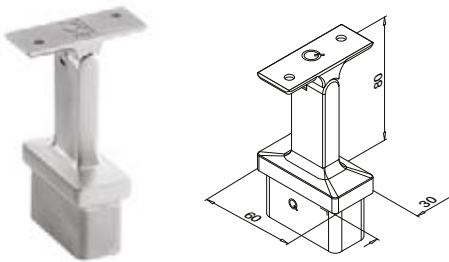

MOD 4719

| 316 | Satiini | | | |
|----------------|---|-------|-----|---|
| OUTDOOR | Malleille <input type="checkbox"/> | | | |
| 144719-000-12 | 60 x 30 x 2,6 | QS-13 | 472 | 2 |



Litteä-pyöröputki

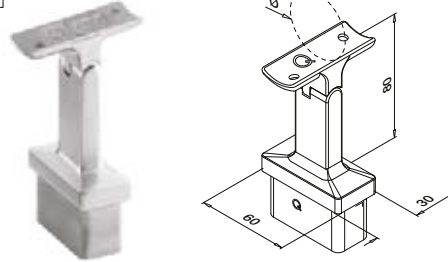

MOD 4719

| 316 | Satiini | | | |
|-------------------------------|----------|---|-------|-----|
| OUTDOOR | Ø | Malleille <input type="checkbox"/> | | |
| 144719-042-12 | 42,4 | 60 x 30 x 2,6 | QS-13 | 472 |
| SELL OUT 144719-048-12 | 48,3 | 60 x 30 x 2,6 | QS-13 | 472 |

**SELL OUT**

Vain niin kauan kuin varastoa riittää.

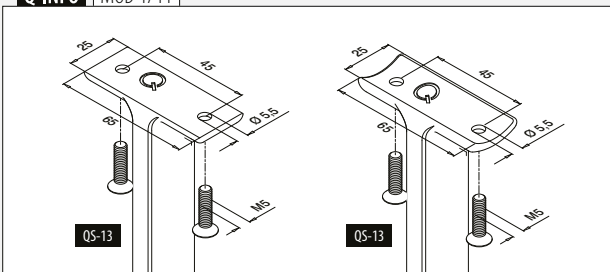
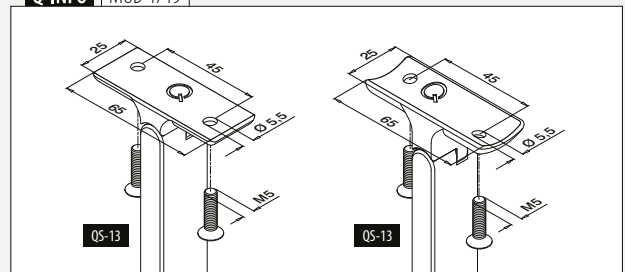
Q-INFO MOD 4711**Q-INFO** MOD 4719

Käsijohteet

Putket

Q-TUBE

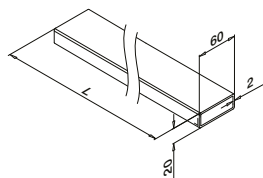

MOD 4900

316

Satiini

OUTDOOR

| | | |
|------------------|---------------|-----------|
| 144900-062-25-12 | 60 x 20 x 2,0 | L = 2,5 m |
| 144900-062-50-12 | 60 x 20 x 2,0 | L = 5 m |

316

Black Line

OUTDOOR

| | | |
|-----------------------------|---------------|---------|
| NEW 144900-062-50-82 | 60 x 20 x 2,0 | L = 5 m |
|-----------------------------|---------------|---------|



Kansainvälinen käyttömallisuoja

Käsijohteet

Liittimet

Säädettävä



0-70°

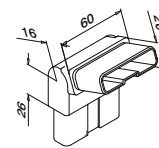

MOD 4312

316

Satiini

OUTDOOR

Putken □ : Ile

| | | |
|---------------|---------------|---|
| 144312-062-12 | 60 x 20 x 2,0 | 2 |
|---------------|---------------|---|



Kansainvälinen käyttömallisuoja

Käsijohteet

Liittimet

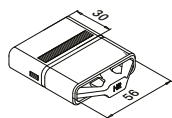

MOD 5794 - EASY HIT®

316

Raaka

OUTDOOR

Putken □ : Ile

| | | |
|------------|---------------|---|
| 145794-062 | 60 x 20 x 2,0 | 2 |
|------------|---------------|---|



Kansainvälinen käyttömallisuoja

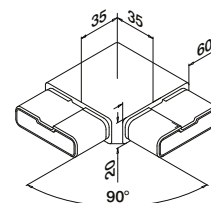

MOD 4301

316

Satiini

OUTDOOR

Putken □ : Ile

| | | |
|---------------|---------------|---|
| 144301-062-12 | 60 x 20 x 2,0 | 2 |
|---------------|---------------|---|

316

Black Line

OUTDOOR

| | | |
|--------------------------|---------------|---|
| NEW 144301-062-82 | 60 x 20 x 2,0 | 2 |
|--------------------------|---------------|---|



Käsijohteet

Päätytulpat

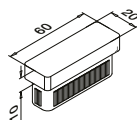

MOD 5728 - EASY HIT®

316

Satiini

OUTDOOR

Putken □ : Ile

| | | |
|---------------|---------------|---|
| 145728-062-12 | 60 x 20 x 2,0 | 2 |
|---------------|---------------|---|

316

Black Line

OUTDOOR

| | | |
|--------------------------|---------------|---|
| NEW 145728-062-82 | 60 x 20 x 2,0 | 2 |
|--------------------------|---------------|---|



Kansainvälinen käyttömallisuoja

Käsijohteet

Seinälaipat

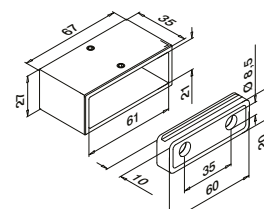

MOD 4504

316

Satiini

OUTDOOR

Putken □ : Ile

| | | | |
|---------------|---------------|-----------------------|---|
| 144504-062-12 | 60 x 20 x 2,0 | QS-55 470 / QS-27 472 | 2 |
|---------------|---------------|-----------------------|---|



Q-INFO MOD 5794

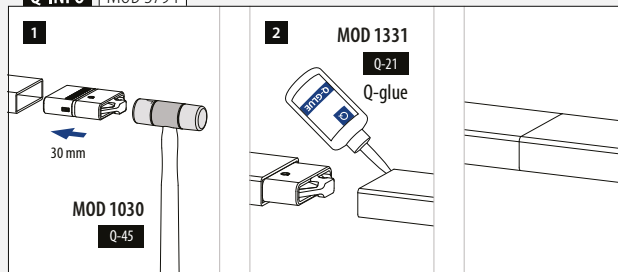

Q-INFO MOD 4900

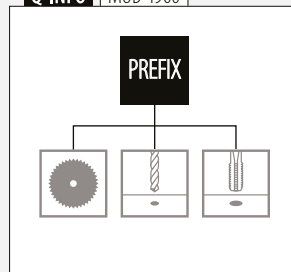

Q-INFO 316



TOLPPAKAIDEKÄRSTELMÄT

SQUARE LINE® 60X20



- Suunniteltu:** Kevyestä raskaaseen kuormitukseen
- Käyttö:** Sisä- ja ulkotiloissa
- Vaihtoehdot:** Lattia-, valu- ja sivuasennus
- Käyttökohteet:** Parvekkeet, galleriat, jalkakäytävät, tilanjakajat, portaikot ja Juliet-parvekkeet
- Materiaali:** Ruostumaton teräs 304 ja 316 (satiini, kiillotettu tai pulverimaalattu RAL9005 musta)

Löydät kaikki tiedot kotisivujen Q-Line -osion kautta



<https://q-ne.ws/QLine23>

Q-LINE



Järjestelmä, joka tarjoaa loputtomasti mahdollisuuksia

Q-line on epäilemättä monipuolisin järjestelmämme. Se tarjoaa runsaasti erilaisia komponentteja, jotka vastaavat useimpiin arkkitehtonisiin haasteisiin ja lähes kaikkiin erikoisvaatimuksiin. Voit myös luoda kaiteen, jossa on täysin kiillotettu pinta. Tai entäpä jos loisit täysin ainutlaatuisen muotoilun ottamalla osia toisista järjestelmistä? Päästä vain mielikuvituksesi valloilleen.

Kansainvälisesti testattu/laskettu/sertifioitu:



- 1 Q-line-valikoima on äärimmäisen monipuolinen erilaisine pinta- ja täytevaihtoehtoineen, lattia- ja sivuasennuksella ja jopa porrasratkaisuilla.
- 2 Q-line tarjoaa myös kaksiseinäiset pinta (lattia- ja sivuasennuksella), joiden avulla voit luoda suurempia vahvempia kaiteita.



Q-LINE-TÄYTTEET

Lasi

- Lasin putkikehys
- Lasikiinnikkeet
- Lasin kiinnityshelat
- Lasin pidikkeet



386 - 390

Tanko ja putket

- Vaakapaneelit
- Pystypaneelit



391 - 403

Vaijeri

- Fast Fix Ø 3,2 mm
- Fast Fix Ø 4,0 mm
- Easy Fix Ø 3,2 mm
- Easy Fix Ø 6,0 mm

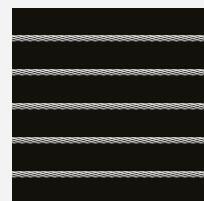

404 - 411

Verkko

- Easy Q-web

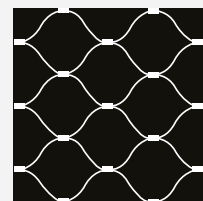

412 - 415

Levy

- Helat metallilevyille

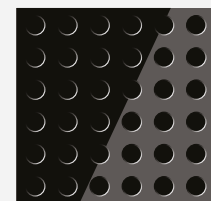

416 - 419

Tolpat

Kaidetolpat

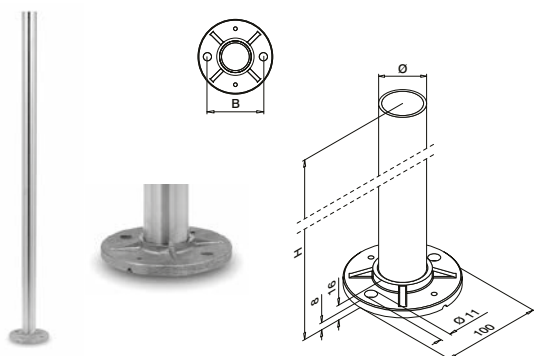

MOD 0921

| 304 | | Satiini | | | |
|---------------|------------|---------|----|-------|-----|
| INDOOR | Ø | H | B | | |
| 130921-242-12 | 42,4 x 2,0 | 989 | 75 | QS-59 | 467 |
| 130921-248-12 | 48,3 x 2,0 | 989 | 80 | QS-59 | 467 |

| 316 | | Satiini | | | |
|---------------|------------|---------|----|-------|-----|
| OUTDOOR | Ø | H | B | | |
| 140921-242-12 | 42,4 x 2,0 | 989 | 75 | QS-58 | 467 |
| 140921-248-12 | 48,3 x 2,0 | 989 | 80 | QS-58 | 467 |

| 316 | | Kiillotettu | | | |
|---------------|------------|-------------|----|-------|-----|
| OUTDOOR | Ø | H | B | | |
| 140921-242-10 | 42,4 x 2,0 | 989 | 75 | QS-58 | 467 |

MOD 0944

| 316 | | Satiini | | | |
|---------------|------------|---------|----|-------|-----|
| OUTDOOR | Ø | H | B | | |
| 140944-242-12 | 42,4 x 2,0 | 1150 | 75 | QS-58 | 467 |
| 140944-248-12 | 48,3 x 2,0 | 1150 | 80 | QS-58 | 467 |

PREFIX



Tolpat

Kaidetolpille

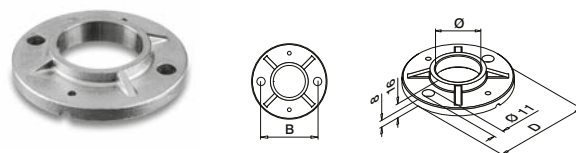

MOD 0940

| 304 | | Raaka | | | |
|------------|------|-------|-----|-------|-----|
| INDOOR | Ø | B | D | | |
| 130940-042 | 42,4 | 75 | 100 | QS-59 | 467 |
| 130940-048 | 48,3 | 80 | 100 | QS-59 | 467 |

| 316 | | Raaka | | | |
|------------|------|-------|-----|-------|-----|
| OUTDOOR | Ø | B | D | | |
| 140940-042 | 42,4 | 75 | 100 | QS-58 | 467 |
| 140940-048 | 48,3 | 80 | 100 | QS-58 | 467 |

MOD 0941

| 316 | | Raaka | | | |
|------------|------|-------|-----|-------|-----|
| OUTDOOR | Ø | B | D | | |
| 140941-048 | 48,3 | 90 | 120 | QS-58 | 467 |



Tolpat

Peitelaippa

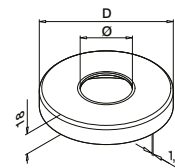

MOD 0512

| 304 | | Satiini | | | |
|---------------|------|---------|---|--|--|
| INDOOR | Ø | D | | | |
| 130512-042-12 | 42,4 | 105 | 2 | | |
| 130512-048-12 | 48,3 | 105 | 2 | | |

| 316 | | Satiini | | | |
|---------------|------|---------|---|--|--|
| OUTDOOR | Ø | D | | | |
| 140512-042-12 | 42,4 | 105 | 2 | | |
| 140512-048-12 | 48,3 | 105 | 2 | | |

| 316 | | Kiillotettu | | | |
|---------------|------|-------------|---|--|--|
| OUTDOOR | Ø | D | | | |
| 140512-042-10 | 42,4 | 105 | 2 | | |

MOD 0513

| 316 | | Satiini | | | |
|---------------|------|---------|---|--|--|
| OUTDOOR | Ø | D | | | |
| 140513-048-12 | 48,3 | 125 | 2 | | |

Q-INFO 316

10

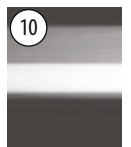

Kiillotettu

12



Satiini

Kaidetolpat

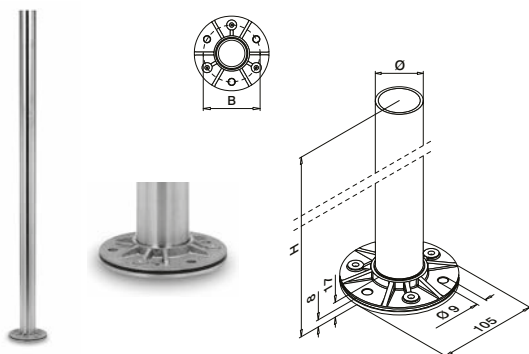

MOD 0912

304

Satiini

| INDOOR | Ø | H | B | | |
|---------------|------------|-----|----|-------|-------|
| 130912-242-12 | 42,4 x 2,0 | 989 | 80 | QS-35 | 467 1 |

316

Satiini

| OUTDOOR | Ø | H | B | | |
|---------------|------------|-----|----|-------|-------|
| 140912-242-12 | 42,4 x 2,0 | 989 | 80 | QS-34 | 467 1 |

PREFIX



Kaidetolpille

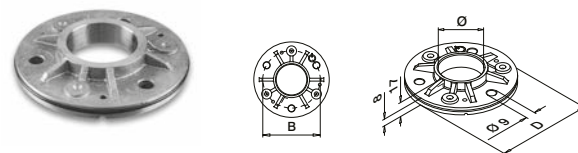

MOD 3502

304

Raaka

| INDOOR | Ø | B | D | | |
|------------|------|----|-----|-------|-------|
| 133502-042 | 42,4 | 80 | 105 | QS-35 | 467 2 |
| 133502-048 | 48,3 | 90 | 115 | QS-35 | 467 2 |

316

Raaka

| OUTDOOR | Ø | B | D | | |
|------------|------|----|-----|-------|-------|
| 143502-042 | 42,4 | 80 | 105 | QS-34 | 467 2 |
| 143502-048 | 48,3 | 90 | 115 | QS-34 | 467 2 |



Peitelaiippa

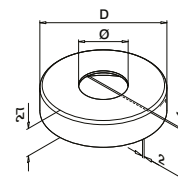

MOD 0511

304

Satiini

| INDOOR | Ø | D | |
|---------------|------|-----|---|
| 130511-042-12 | 42,4 | 110 | 2 |
| 130511-048-12 | 48,3 | 120 | 2 |

316

Satiini

| OUTDOOR | Ø | D | |
|---------------|------|-----|---|
| 140511-042-12 | 42,4 | 110 | 2 |
| 140511-048-12 | 48,3 | 120 | 2 |

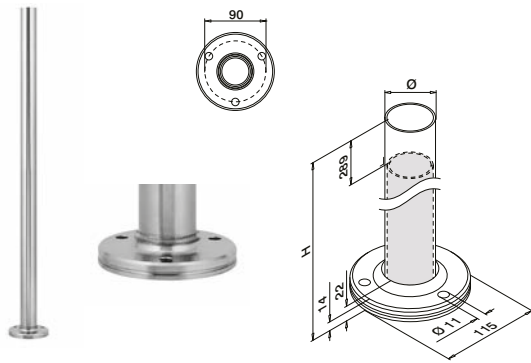
**MOD 0916 - KAKSINKERTAINEN SEINÄMÄVAHVUUS 4,6 mm**

| 304 | | Satiini | | | |
|---------------|------------|---------|--------|-----|---|
| INDOOR | Ø | H | | | |
| 130916-548-12 | 48,3 x 4,6 | 989 | QS-272 | 464 | 1 |
| 316 | | Satiini | | | |
| OUTDOOR | Ø | H | | | |
| 140916-548-12 | 48,3 x 4,6 | 989 | QS-273 | 464 | 1 |

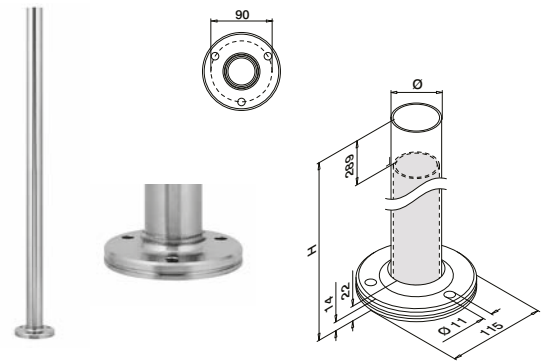
**MOD 0917 - KAKSINKERTAINEN SEINÄMÄVAHVUUS 4,6 mm**

| 316 | | Satiini | | | |
|---------------|------------|---------|--------|-----|---|
| OUTDOOR | Ø | H | | | |
| 140917-548-12 | 48,3 x 4,6 | 1089 | QS-273 | 464 | 1 |

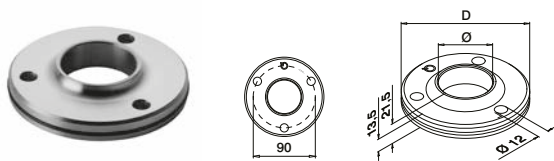
**MOD 3505**

| 316 | | Raaka | | | |
|------------|------|-------|--------|-----|---|
| OUTDOOR | Ø | D | | | |
| 143505-048 | 48,3 | 115 | QS-273 | 464 | 2 |

**MOD 0511**

| 304 | | Satiini | | | |
|---------------|------|---------|--|--|---|
| INDOOR | Ø | D | | | |
| 130511-048-12 | 48,3 | 120 | | | 2 |
| 316 | | Satiini | | | |
| OUTDOOR | Ø | D | | | |
| 140511-048-12 | 48,3 | 120 | | | 2 |

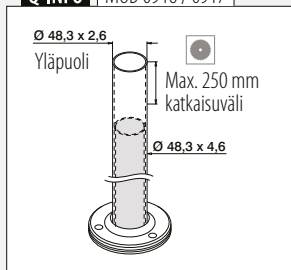
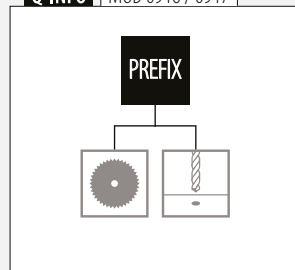
Q-INFO MOD 0916 / 0917**Q-INFO** MOD 0916 / 0917

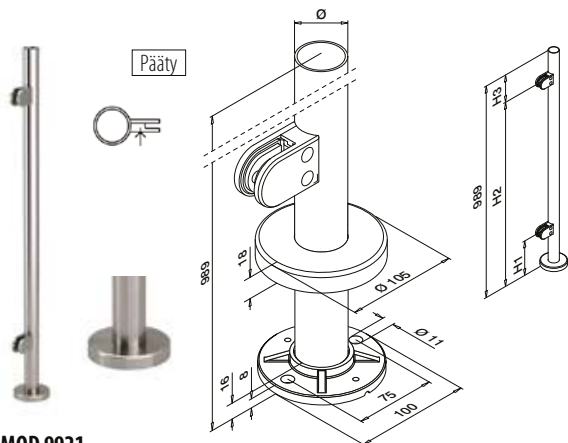

MOD 9921

304

Satiini

INDOOR

Ø

H1

H2

H3

QS-59

467

1

316

Satiini

OUTDOOR

NEW 149921-242-01-12 42,4 x 2,0 175 869 120 QS-58 467 1

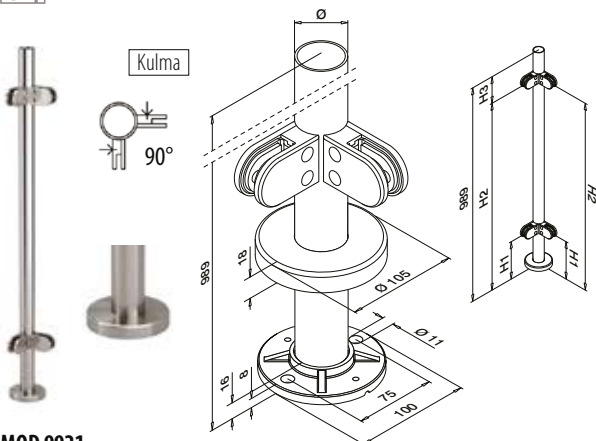

MOD 9921

304

Satiini

INDOOR

Ø

H1

H2

H3

QS-59

467

1

316

Satiini

OUTDOOR

NEW 149921-242-90-12 42,4 x 2,0 175 869 120 QS-58 467 1

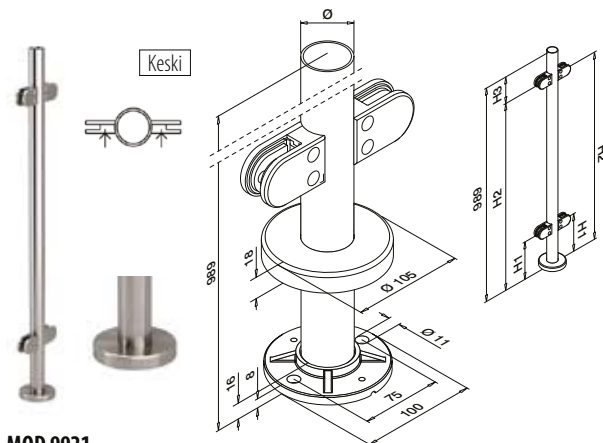

MOD 9921

304

Satiini

INDOOR

Ø

H1

H2

H3

QS-59

467

1

316

Satiini

OUTDOOR

NEW 149921-242-02-12 42,4 x 2,0 175 869 120 QS-58 467 1



Täytteet

Kumivahvike mallille MOD 2500

2 kpl per
lasikiinnike

MOD 5025

Lisävarusteet

| Monoliittinen lasi | T | ☐ |
|--------------------|----|---|
| 205025-06 | 6 | 8 |
| 205025-08 | 8 | 8 |
| 205025-10 | 10 | 8 |
| 205025-12 | 12 | 8 |

Laminoidulle lasille

| | | |
|---------------|-------|---|
| 205025-07 | 6,76 | 8 |
| 205025-09 | 8,76 | 8 |
| NEW 205025-44 | 9,52 | 8 |
| 205025-11 | 10,76 | 8 |
| NEW 205025-54 | 11,52 | 8 |
| 205025-13 | 12,76 | 8 |



MOD 0710

☐324



MOD 0718

☐326



MOD 5015

☐474

Q-INFO

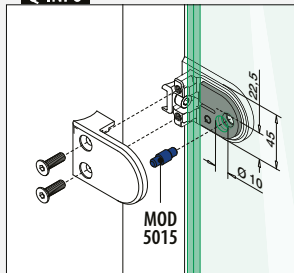

Q-INFO

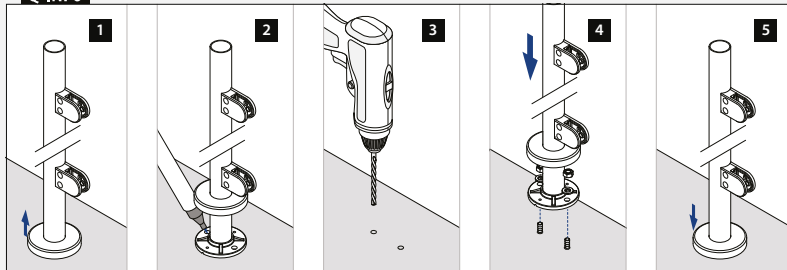

Q-INFO

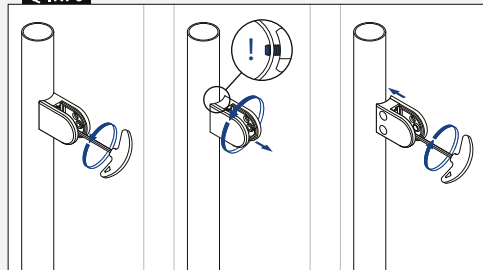

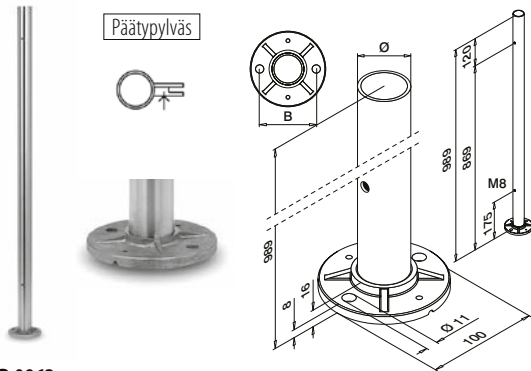

MOD 0962

316 Satini

| OUTDOOR | Ø | B | | |
|------------------|------------|----|-----------|---|
| 140962-242-01-12 | 42,4 x 2,0 | 75 | QS-58 467 | 1 |
| 140962-248-01-12 | 48,3 x 2,0 | 80 | QS-58 467 | 1 |

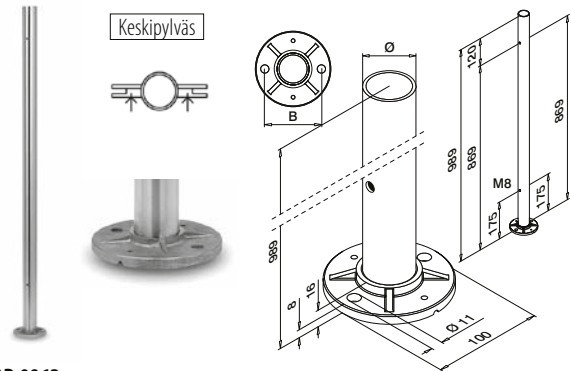

MOD 0962

316 Satini

| OUTDOOR | Ø | B | | |
|------------------|------------|----|-----------|---|
| 140962-242-02-12 | 42,4 x 2,0 | 75 | QS-58 467 | 1 |
| 140962-248-02-12 | 48,3 x 2,0 | 80 | QS-58 467 | 1 |

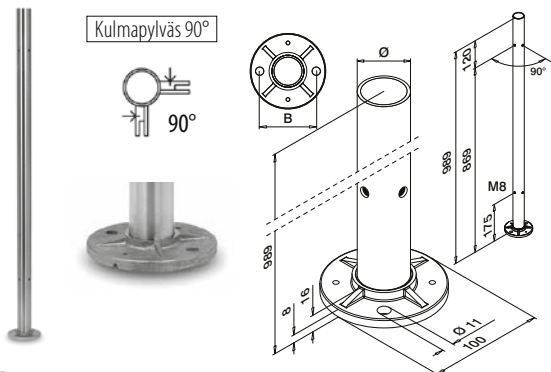

MOD 0962

316 Satini

| OUTDOOR | Ø | B | | |
|------------------|------------|----|-----------|---|
| 140962-242-90-12 | 42,4 x 2,0 | 75 | QS-58 467 | 1 |
| 140962-248-90-12 | 48,3 x 2,0 | 80 | QS-58 467 | 1 |



MOD 0512

315



MOD 2800

433

Q-INFO | MOD 0962

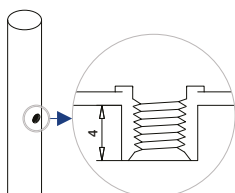

FLOWDRILL

Q-INFO



25

Katso esiasennuspalvelumme mittatilaustyönä valmistetuille kaidetolpille lasikiinnikkeillä, tangoilla, vajereilla tai verkko-osilla

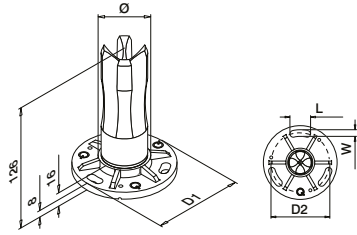

MOD 0942

304

Satiini

| INDOOR | Ø | D1 | D2 | W x L | Q5-35 | Q5-35 | Q5-35 |
|------------|------------|-----|----|-------|-------|-------|-------|
| 130942-233 | 33,7 x 2,0 | 100 | 80 | 9x28 | QS-35 | 467 | 2 |
| 130942-242 | 42,4 x 2,0 | 100 | 80 | 9x28 | QS-35 | 467 | 2 |
| 130942-248 | 48,3 x 2,0 | 100 | 80 | 9x28 | QS-35 | 467 | 2 |

SELL
OUT

316

Satiini

| OUTDOOR | Ø | D1 | D2 | W x L | Q5-34 | Q5-34 | Q5-34 |
|------------|------------|-----|----|-------|-------|-------|-------|
| 140942-233 | 33,7 x 2,0 | 100 | 80 | 9x28 | QS-34 | 467 | 2 |
| 140942-242 | 42,4 x 2,0 | 100 | 80 | 9x28 | QS-34 | 467 | 2 |
| 140942-248 | 48,3 x 2,0 | 100 | 80 | 9x28 | QS-34 | 467 | 2 |

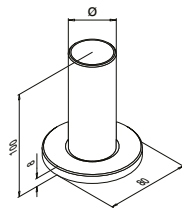
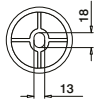
Kansainvälinen
käyttömallisuojaPeitelaippaa
ei tarvita

MOD 0946

304

Satiini

| INDOOR | Ø | Q5-33 | Q5-33 |
|---------------|------------|-------|-------|
| 130946-242-12 | 42,4 x 2,0 | QS-33 | 464 |

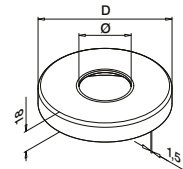

MOD 0512

304

Satiini

| INDOOR | Ø | D | Q5-35 |
|---------------|------|-----|-------|
| 130512-033-12 | 33,7 | 105 | 2 |
| 130512-042-12 | 42,4 | 105 | 2 |
| 130512-048-12 | 48,3 | 105 | 2 |

316

Satiini

| OUTDOOR | Ø | D | Q5-34 |
|---------------|------|-----|-------|
| 140512-033-12 | 33,7 | 105 | 2 |
| 140512-042-12 | 42,4 | 105 | 2 |
| 140512-048-12 | 48,3 | 105 | 2 |

316

Kiillotettu

| OUTDOOR | Ø | D | Q5-34 |
|---------------|------|-----|-------|
| 140512-042-10 | 42,4 | 105 | 2 |

MOD 0513

304

Satiini

| INDOOR | Ø | D | Q5-33 |
|---------------|------|-----|-------|
| 130513-042-12 | 42,4 | 125 | 2 |
| 130513-048-12 | 48,3 | 125 | 2 |
| 130513-060-12 | 60,3 | 125 | 2 |

SELL
OUT

316

Satiini

| OUTDOOR | Ø | D | Q5-34 |
|---------------|------|-----|-------|
| 140513-042-12 | 42,4 | 125 | 2 |
| 140513-048-12 | 48,3 | 125 | 2 |

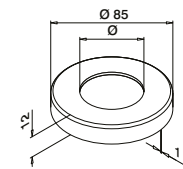

MOD 0516

304

Satiini

| INDOOR | Ø | Q5-35 |
|------------|------|-------|
| 130516-033 | 33,7 | 2 |
| 130516-042 | 42,4 | 2 |

Q-INFO MOD 0942

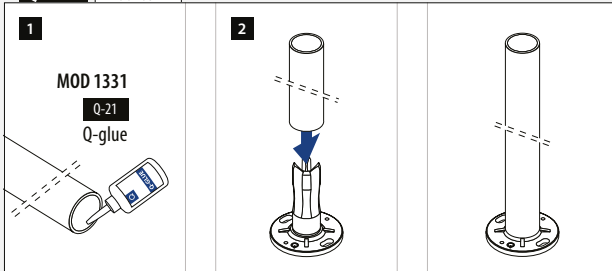

Q-INFO MOD 0946

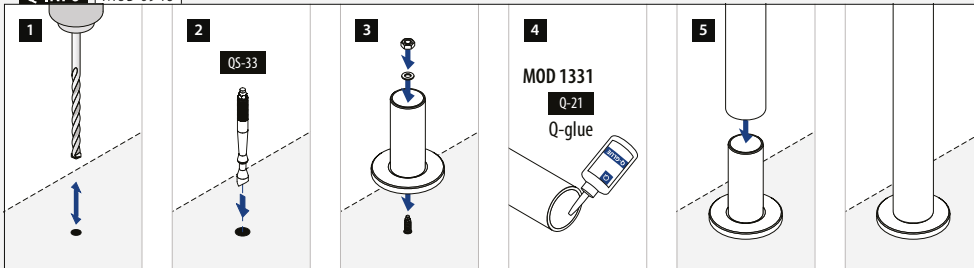

Q-INFO 316

SELL
OUT

Vain niin kauan kuin varastoa riittää.

Tolpat

Jalkalaidat

Kulma säädettävissä

Liimaliitoksia varten



+45°
-45°

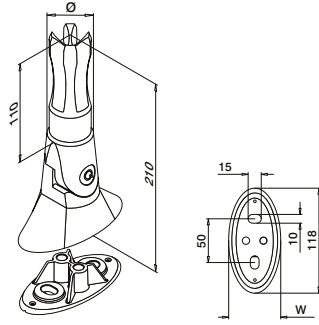

MOD 0945

| 304 | | Sattini | | | |
|------------|------------|---------|-------|-----|---|
| INDOOR | Ø | W | | | |
| 130945-242 | 42,4 x 2,0 | 59 | QS-65 | 464 | 1 |
| 130945-248 | 48,3 x 2,0 | 65 | QS-65 | 464 | 1 |
| 316 | | Sattini | | | |
| OUTDOOR | | | | | |
| 140945-242 | 42,4 x 2,0 | 59 | QS-64 | 464 | 1 |



Tolpat

Kaiteen tolppaputki

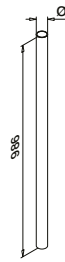

MOD 0901

| 304 | | Sattini | | | |
|---------------|------------|---------|--|--|---|
| INDOOR | Ø | | | | |
| 130901-242-12 | 42,4 x 2,0 | | | | 1 |

PREFIX

Q-INFO MOD 0901

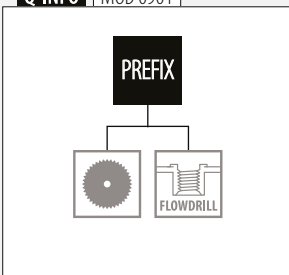

Q-INFO MOD 0945

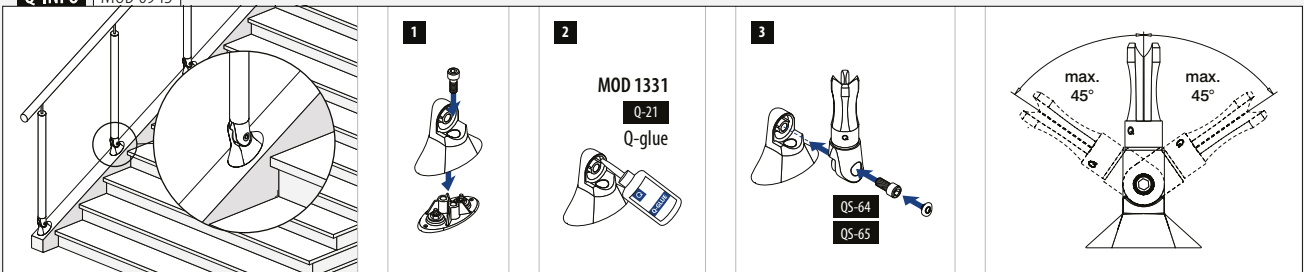

Kaidetolpan kannakkeet

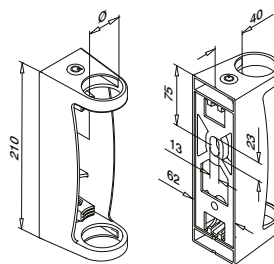
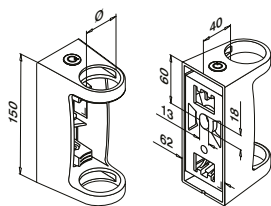

MOD 0557

| 304 Satiini | | | |
|---------------|------|-----------|---|
| INDOOR | Ø | | |
| 130557-042-12 | 42,4 | QS-33 464 | 1 |
| 130557-048-12 | 48,3 | QS-33 464 | 1 |
| 316 Satiini | | | |
| OUTDOOR | | | |
| 140557-042-12 | 42,4 | QS-32 464 | 1 |
| 140557-048-12 | 48,3 | QS-32 464 | 1 |



Kansainvälinen käyttömallisuoja

MOD 0558

| 304 Satiini | | | |
|---------------|------|------------|---|
| INDOOR | Ø | | |
| 130558-048-12 | 48,3 | QS-33 464 | 1 |
| 316 Satiini | | | |
| OUTDOOR | | | |
| 140558-048-12 | 48,3 | QS-275 464 | 1 |



Kansainvälinen käyttömallisuoja

Kaidetolpan kannakkeet

Kulma säädettävissä

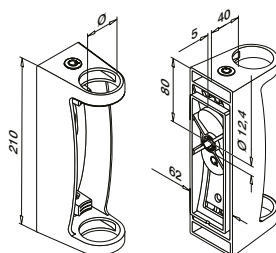

MOD 0556

| 304 Satiini | | | |
|-------------|------|-------------------------|---|
| INDOOR | Ø | | |
| 130556-042 | 42,4 | QS-505 465 / QS-551 472 | 1 |



Kansainvälinen käyttömallisuoja

Q-INFO MOD.0557 / 0558

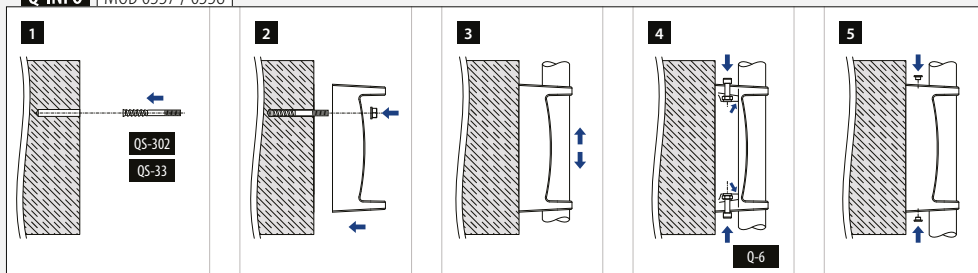

Q-INFO MOD.0556

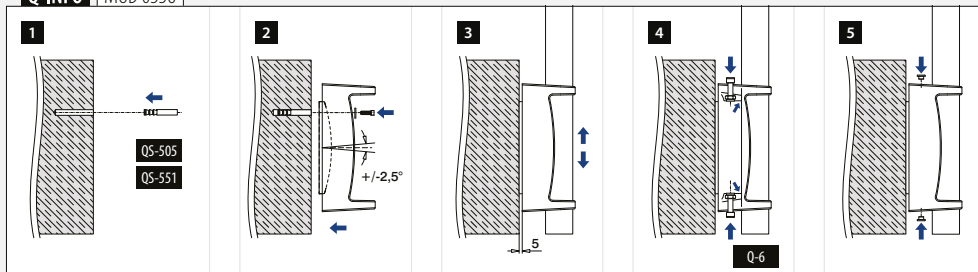

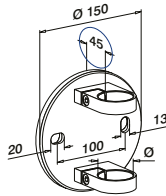
**MOD 0551**

| 304 Satiini | | | | |
|--------------------|------|-------|-----|---|
| INDOOR | | | | |
| 130551-042-12 | 42,4 | QS-33 | 464 | 1 |

| 304 Kiillotettu | | | | |
|------------------------|------|-------|-----|---|
| INDOOR | | | | |
| 130551-042-10 | 42,4 | QS-33 | 464 | 1 |

SELL
OUT

| 316 Satiini | | | | |
|--------------------|------|-------|-----|---|
| OUTDOOR | | | | |
| 140551-042-12 | 42,4 | QS-32 | 464 | 1 |
| 140551-048-12 | 48,3 | QS-32 | 464 | 1 |

| 316 Kiillotettu | | | | |
|------------------------|------|-------|-----|---|
| OUTDOOR | | | | |
| 140551-042-10 | 42,4 | QS-32 | 464 | 1 |

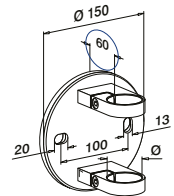
**MOD 0552**

| 316 Satiini | | | | |
|--------------------|------|-------|-----|---|
| OUTDOOR | | | | |
| 140552-042-12 | 42,4 | QS-32 | 464 | 1 |
| 140552-048-12 | 48,3 | QS-32 | 464 | 1 |

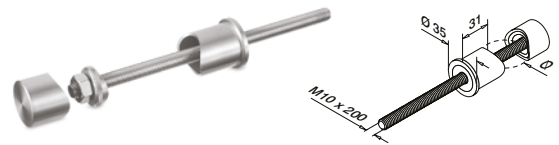
**MOD 0550**

| 304 Satiini | | | |
|--------------------|------|--|---|
| INDOOR | | | |
| 130550-042-12 | 42,4 | | 2 |
| 130550-048-12 | 48,3 | | 2 |

| 316 Satiini | | | |
|--------------------|------|--|---|
| OUTDOOR | | | |
| 140550-042-12 | 42,4 | | 2 |
| 140550-048-12 | 48,3 | | 2 |

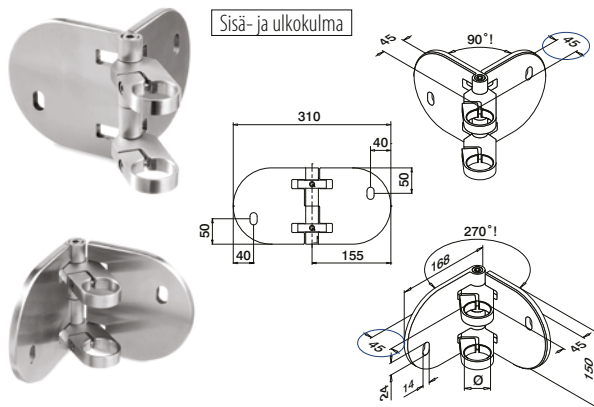
**MOD 0555**

| 304 Satiini | | | | |
|--------------------|------|-------|-----|---|
| INDOOR | | | | |
| 130555-042-12 | 42,4 | QS-33 | 464 | 1 |

| 316 Satiini | | | | |
|--------------------|------|-------|-----|---|
| OUTDOOR | | | | |
| 140555-042-12 | 42,4 | QS-32 | 464 | 1 |
| 140555-048-12 | 48,3 | QS-32 | 464 | 1 |

| 316 Kiillotettu | | | | |
|------------------------|------|-------|-----|---|
| OUTDOOR | | | | |
| 140555-042-10 | 42,4 | QS-32 | 464 | 1 |



SELL
OUT Vain niin kauan kuin varastoa riittää.

Q-INFO | MOD 0551 / 0552 / 0555

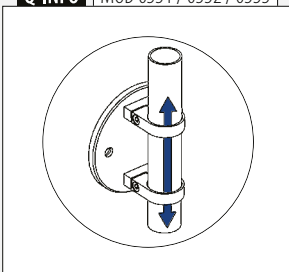

Q-INFO | MOD 0551 / 0552

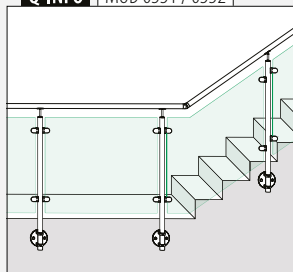

Q-INFO | MOD 0551 / 0552 / 0555



Q-INFO | 316



Q-INFO | MOD 0550

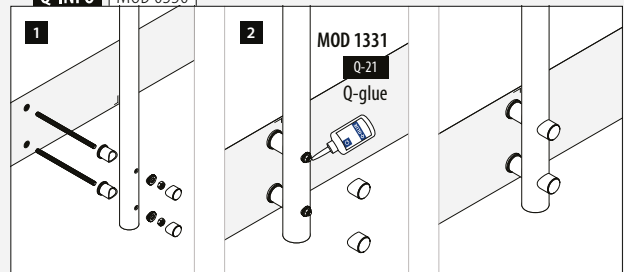

Kaidetolpan kannakkeet

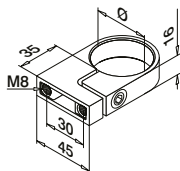

MOD 3507

| 304 Satiini | | |
|---------------|------|---|
| INDOOR | Ø | |
| 133507-033-12 | 33,7 | 2 |



Ei sovi MOD 3508

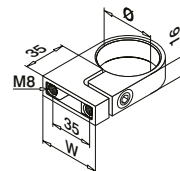

MOD 3507

| 304 Satiini | | | |
|---------------|------|----|---|
| INDOOR | Ø | W | |
| 133507-042-12 | 42,4 | 50 | 2 |
| 133507-048-12 | 48,3 | 55 | 2 |



316 Satiini

| OUTDOOR | | | |
|----------------|------|----|---|
| 143507-042-12 | 42,4 | 50 | 2 |
| 143507-048-12 | 48,3 | 55 | 2 |

Levy, sivuasennusta varten mallille MOD 3507



Sivuasennus
Mallille MOD 3507-04x
Sisältää kiinnitysruuvit
mallille MOD 3507-04x

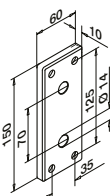

MOD 3508

| 304 Satiini | | |
|---------------|-----------|---|
| INDOOR | | |
| 133508-156-12 | 457 - 463 | 1 |

| 316 Satiini | | |
|----------------|-----------|---|
| OUTDOOR | | |
| 143508-156-12 | 457 - 463 | 1 |

NEW



Sivuasennus
Mallille MOD 3507-04x
Sisältää kiinnitysruuvit
mallille MOD 3507-04x

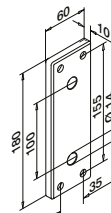

MOD 3508

| 304 Satiini | | |
|---------------|-----------|---|
| INDOOR | | |
| 133508-186-12 | 457 - 463 | 1 |

| 316 Satiini | | |
|----------------|-----------|---|
| OUTDOOR | | |
| 143508-186-12 | 457 - 463 | 1 |

NEW



Sivuasennus
Mallille MOD 3507-04x
Sisältää kiinnitysruuvit
mallille MOD 3507-04x

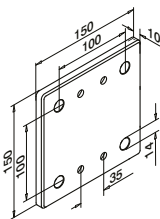

MOD 3508

| 304 Satiini | | |
|---------------|-----------|---|
| INDOOR | | |
| 133508-151-12 | 457 - 463 | 1 |

| 316 Satiini | | |
|----------------|-----------|---|
| OUTDOOR | | |
| 143508-151-12 | 457 - 463 | 1 |

NEW

Q-INFO | MOD 3508-156 / 3507

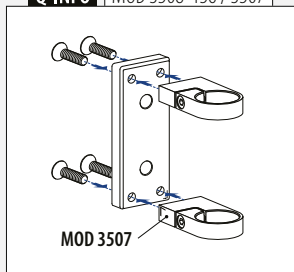

Q-INFO | MOD 3508-186 / 3507

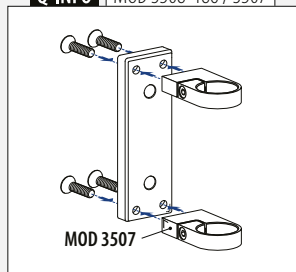

Q-INFO | MOD 3508-151 / 3507

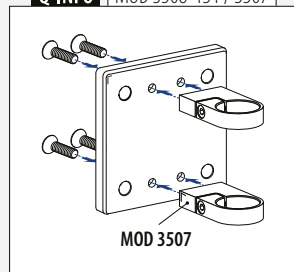

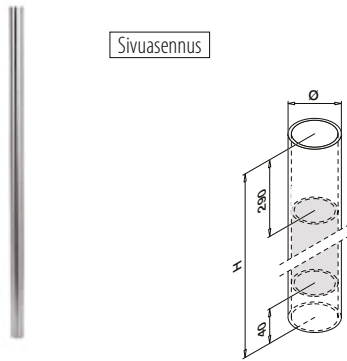
**MOD 0951 - KAKSINKERTAINEN SEINÄMÄVAHVUUS 4,6 mm**

| 304 Satiini | | | |
|--------------------|-------------------|------|---|
| INDOOR | Ø | H | |
| 130951-548-12 | 48,3 x 4,6 | 1250 | 1 |
| 316 Satiini | | | |
| OUTDOOR | Ø | H | |
| 140951-548-12 | 48,3 x 4,6 | 1250 | 1 |

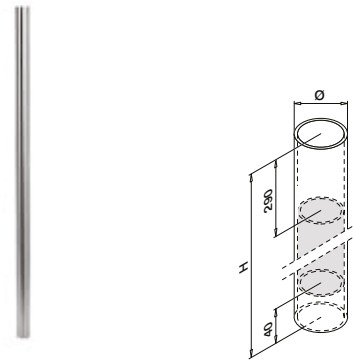
EXTRA STRONG**PREFIX****MOD 0952 - KAKSINKERTAINEN SEINÄMÄVAHVUUS 4,6 mm**

| 304 Satiini | | | |
|--------------------|-------------------|------|---|
| INDOOR | Ø | H | |
| 130952-548-12 | 48,3 x 4,6 | 1350 | 1 |
| 316 Satiini | | | |
| OUTDOOR | Ø | H | |
| 140952-548-12 | 48,3 x 4,6 | 1350 | 1 |

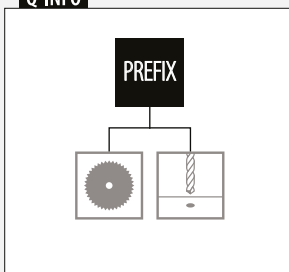
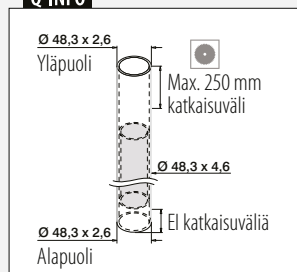
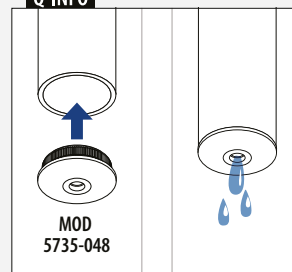
EXTRA STRONG**PREFIX****MOD 0558**
317**MOD 5735-048**
336**MOD 0713**
324**MOD 0721**
326**MOD 0773**
333**Q-INFO****Q-INFO****Q-INFO**

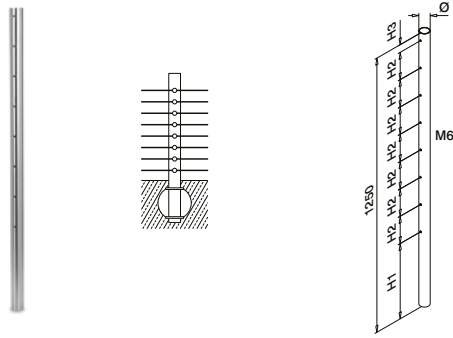

MOD 0935

| 304 | Satiini | | | | | |
|------------------|------------|-----|-----|----|---|--|
| INDOOR | Ø | H1 | H2 | H3 | | |
| 130935-242-00-12 | 42,4 x 2,0 | 340 | 125 | 35 | 1 | |

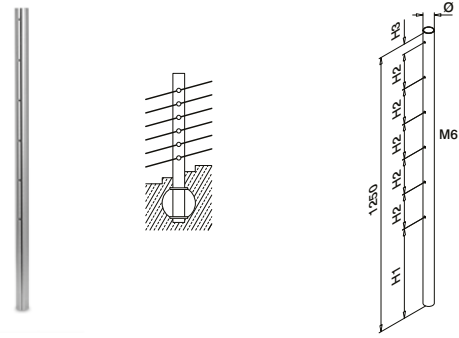

MOD 0935

| 304 | Satiini | | | | | |
|------------------|------------|-----|-----|----|---|--|
| INDOOR | Ø | H1 | H2 | H3 | | |
| 130935-242-01-12 | 42,4 x 2,0 | 405 | 160 | 45 | 1 | |



MOD 083x, 0840

395

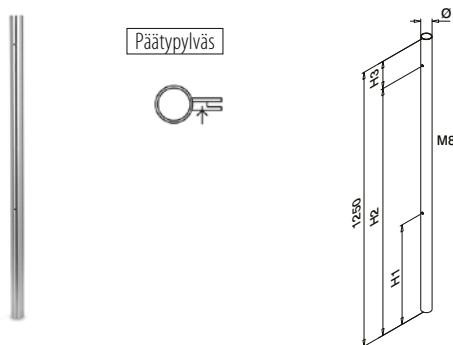

MOD 0937

| 304 | Satiini | | | | | |
|------------------|------------|-----|------|-----|---|--|
| INDOOR | Ø | H1 | H2 | H3 | | |
| 130937-242-01-12 | 42,4 x 2,0 | 455 | 1130 | 120 | 1 | |

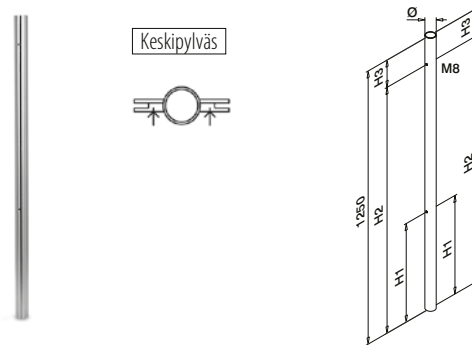

MOD 0937

| 304 | Satiini | | | | | |
|------------------|------------|-----|------|-----|---|--|
| INDOOR | Ø | H1 | H2 | H3 | | |
| 130937-242-02-12 | 42,4 x 2,0 | 455 | 1130 | 120 | 1 | |

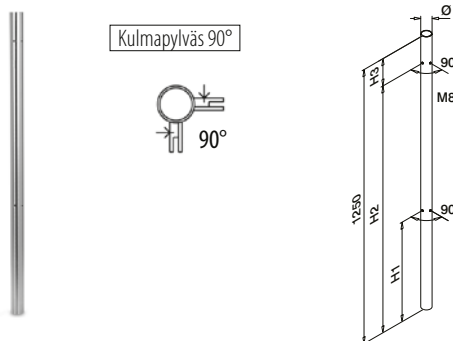

MOD 0937

| 304 | Satiini | | | | | |
|------------------|------------|-----|------|-----|---|--|
| INDOOR | Ø | H1 | H2 | H3 | | |
| 130937-242-90-12 | 42,4 x 2,0 | 455 | 1130 | 120 | 1 | |



MOD 2800

433



MOD 5735-242

336



MOD 5736-242

336



MOD 0710

324



MOD 0718

326

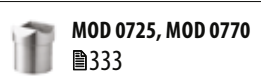

MOD 0725, MOD 0770

333



MOD 0558

317



MOD 0551

318

Q-INFO

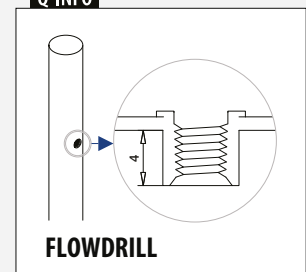

FLOWDRILL

Tolpat

Kaidetolpat

Portaille

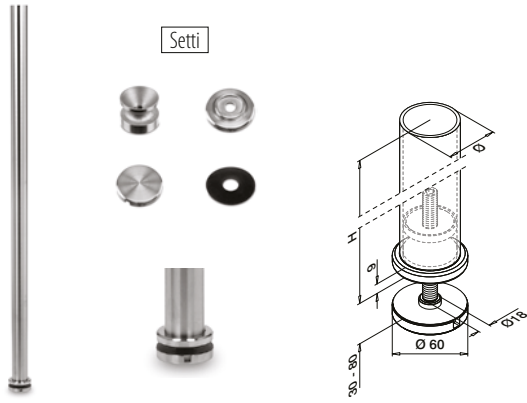

MOD 0545

| | | | |
|---------------|------------|----------|---|
| 304 | Satiini | | |
| INDOOR | Ø | H | |
| 130545 | 42,4 x 2,0 | 1150 | 1 |



Tolpat

Porraslaipat

Liimaliitoksia varten

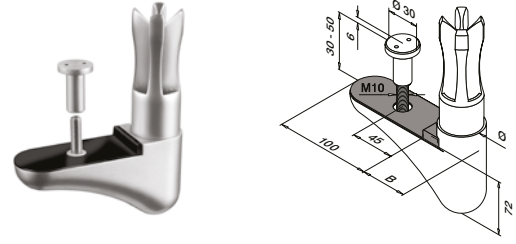

MOD 0947

| | | | |
|---------------|------------|----------|---|
| 304 | Satiini | | |
| INDOOR | Ø | B | |
| 130947-242 | 42,4 x 2,0 | 48 | 1 |



Kansainvälinen käyttömallisuus



MOD 0947

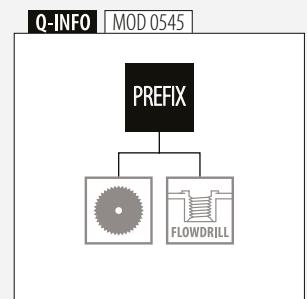
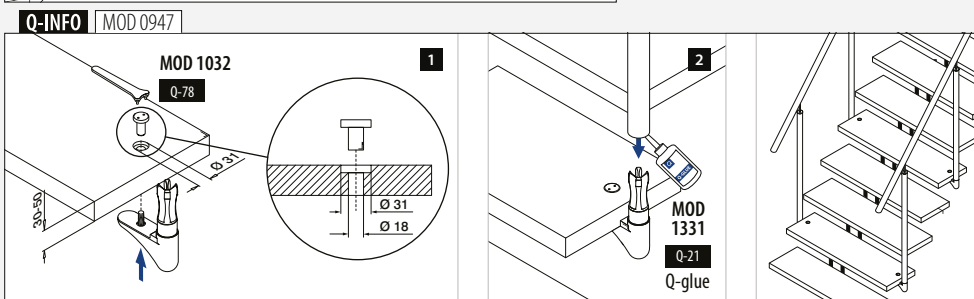
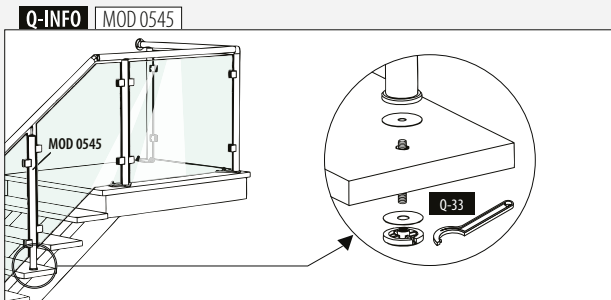

Tolpat

Sisäydin

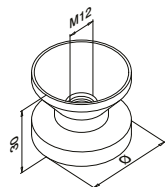

MOD 3501

304

Raaka

INDOOR

Ø



133501-242 42,4 x 2,0

QS-274 464

2

133501-042 42,4 x 2,6

QS-274 464

2

SELL
OUT

Tolpat

Rosetti

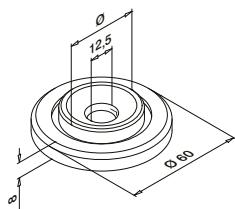

MOD 0501

304

Satiini

INDOOR

Ø



130501-042 42,4 x 2,0 + 42,4 x 2,6

2

Tolpat

Aluslevy

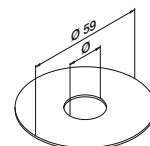

MOD 5080 / 5081

Lisävarusteet

Ø



205080

18

20

205081

12

20

Tolpat

Peitelaippa

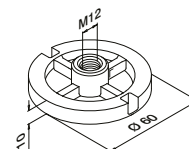

MOD 0731

304

Satiini

INDOOR



130731

2



TOLPPAKAIDE/ÄRSTELMÄT

Q-LINE

Q-INFO | MOD 3501

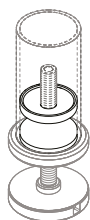
SELL
OUT

Vain niin kauan kuin varastoa riittää.

Litteä-pyöröputki

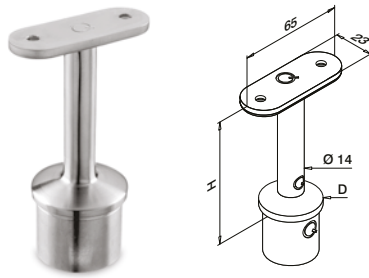

MOD 0709

| 304 Satiini | | D | H | | |
|------------------|------------|----|-------|-----|---|
| INDOOR | | | | | |
| 130709-000-00-12 | 33,7 x 2,0 | 80 | QS-12 | 472 | 2 |

MOD 0710

| 304 Satiini | | D | H | | |
|------------------|------------|----|-------|-----|---|
| INDOOR | | | | | |
| 130710-000-00-12 | 42,4 x 2,0 | 81 | QS-12 | 472 | 2 |

| 316 Satiini | | D | H | | |
|------------------|------------|----|-------|-----|---|
| OUTDOOR | | | | | |
| 140710-000-00-12 | 42,4 x 2,0 | 81 | QS-13 | 472 | 2 |

MOD 0711

| 304 Satiini | | D | H | | |
|------------------|------------|----|-------|-----|---|
| INDOOR | | | | | |
| 130711-000-00-12 | 48,3 x 2,0 | 82 | QS-12 | 472 | 2 |

MOD 0712

| 304 Satiini | | D | H | | |
|---------------------------|------------|----|-------|-----|---|
| INDOOR | | | | | |
| SELL OUT 130712-000-00-12 | 42,4 x 2,6 | 81 | QS-12 | 472 | 2 |

| 316 Satiini | | D | H | | |
|---------------------------|------------|----|-------|-----|---|
| OUTDOOR | | | | | |
| SELL OUT 140712-000-00-12 | 42,4 x 2,6 | 81 | QS-13 | 472 | 2 |

MOD 0713

| 316 Satiini | | D | H | | |
|------------------|------------|----|-------|-----|---|
| OUTDOOR | | | | | |
| 140713-000-00-12 | 48,3 x 2,6 | 82 | QS-13 | 472 | 2 |



Pyöröputkelle

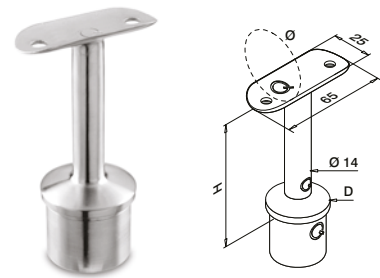

MOD 0709

| 304 Satiini | | D | Ø | H | | |
|------------------|------------|------|----|-------|-----|---|
| INDOOR | | | | | | |
| 130709-033-00-12 | 33,7 x 2,0 | 33,7 | 78 | QS-10 | 472 | 2 |
| 130709-042-00-12 | 33,7 x 2,0 | 42,4 | 78 | QS-10 | 472 | 2 |

MOD 0710

| 304 Satiini | | D | Ø | H | | |
|------------------|------------|------|----|-------|-----|---|
| INDOOR | | | | | | |
| 130710-042-00-12 | 42,4 x 2,0 | 42,4 | 79 | QS-10 | 472 | 2 |
| 130710-048-00-12 | 42,4 x 2,0 | 48,3 | 79 | QS-10 | 472 | 2 |

| 316 Satiini | | D | Ø | H | | |
|------------------|------------|------|----|-------|-----|---|
| OUTDOOR | | | | | | |
| 140710-042-00-12 | 42,4 x 2,0 | 42,4 | 79 | QS-11 | 472 | 2 |

| 316 Kiillotettu | | D | Ø | H | | |
|------------------|------------|------|----|-------|-----|---|
| OUTDOOR | | | | | | |
| 140710-042-00-10 | 42,4 x 2,0 | 42,4 | 79 | QS-11 | 472 | 2 |

MOD 0711

| 304 Satiini | | D | Ø | H | | |
|------------------|------------|------|----|-------|-----|---|
| INDOOR | | | | | | |
| 130711-048-00-12 | 48,3 x 2,0 | 48,3 | 80 | QS-10 | 472 | 2 |

| 316 Satiini | | D | Ø | H | | |
|------------------|------------|------|----|-------|-----|---|
| OUTDOOR | | | | | | |
| 140711-048-00-12 | 48,3 x 2,0 | 48,3 | 80 | QS-11 | 472 | 2 |

MOD 0712

| 304 Satiini | | D | Ø | H | | |
|---------------------------|------------|------|----|-------|-----|---|
| INDOOR | | | | | | |
| SELL OUT 130712-042-00-12 | 42,4 x 2,6 | 42,4 | 79 | QS-10 | 472 | 2 |
| SELL OUT 130712-048-00-12 | 42,4 x 2,6 | 48,3 | 79 | QS-10 | 472 | 2 |

| 316 Satiini | | D | Ø | H | | |
|---------------------------|------------|------|----|-------|-----|---|
| OUTDOOR | | | | | | |
| SELL OUT 140712-042-00-12 | 42,4 x 2,6 | 42,4 | 79 | QS-11 | 472 | 2 |

MOD 0713

| 304 Satiini | | D | Ø | H | | |
|------------------|------------|------|----|-------|-----|---|
| INDOOR | | | | | | |
| 130713-042-00-12 | 48,3 x 2,6 | 42,4 | 80 | QS-10 | 472 | 2 |
| 130713-048-00-12 | 48,3 x 2,6 | 48,3 | 80 | QS-10 | 472 | 2 |

| 316 Satiini | | D | Ø | H | | |
|------------------|------------|------|----|-------|-----|---|
| OUTDOOR | | | | | | |
| 140713-042-00-12 | 48,3 x 2,6 | 42,4 | 80 | QS-11 | 472 | 2 |
| 140713-048-00-12 | 48,3 x 2,6 | 48,3 | 80 | QS-11 | 472 | 2 |



Q-INFO 316

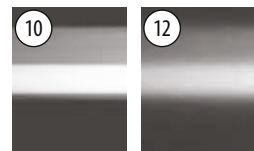

Kiillotettu

Satiini

Q-INFO

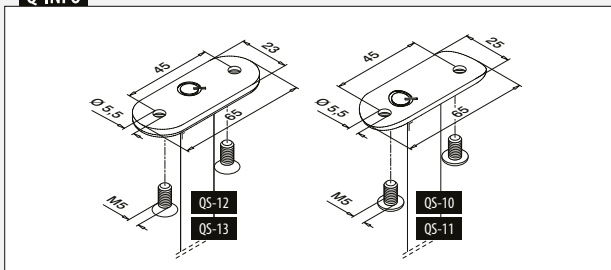

SELL OUT Vain niin kauan kuin varastoa riittää.

Pyöröputkelle

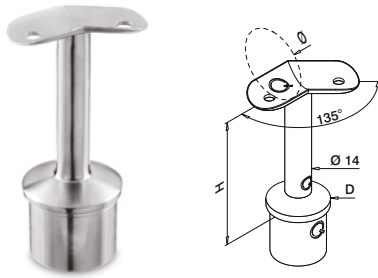

MOD 0710

| 304 Satiini | | D | Ø | H | | |
|------------------|------------|------|----|-------|-----|---|
| INDOOR | | | | | | |
| 130710-042-45-12 | 42,4 x 2,0 | 42,4 | 79 | QS-10 | 472 | 2 |
| 316 Satiini | | | | | | |
| OUTDOOR | | | | | | |
| 140710-042-45-12 | 42,4 x 2,0 | 42,4 | 79 | QS-11 | 472 | 2 |

MOD 0711

| 316 Satiini | | D | Ø | H | | |
|------------------|------------|------|----|-------|-----|---|
| OUTDOOR | | | | | | |
| 140711-048-45-12 | 48,3 x 2,0 | 48,3 | 80 | QS-11 | 472 | 2 |

MOD 0712

| 304 Satiini | | D | Ø | H | | |
|---------------------------|------------|------|----|-------|-----|---|
| INDOOR | | | | | | |
| SELL OUT 130712-042-45-12 | 42,4 x 2,6 | 42,4 | 79 | QS-10 | 472 | 2 |
| 316 Satiini | | | | | | |
| OUTDOOR | | | | | | |
| SELL OUT 140712-042-45-12 | 42,4 x 2,6 | 42,4 | 79 | QS-11 | 472 | 2 |

MOD 0713

| 316 Satiini | | D | Ø | H | | |
|------------------|------------|------|----|-------|-----|---|
| OUTDOOR | | | | | | |
| 140713-048-45-12 | 48,3 x 2,6 | 48,3 | 80 | QS-11 | 472 | 2 |

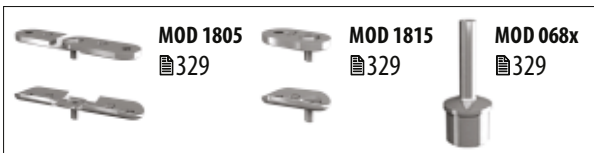

Pyöröputkelle

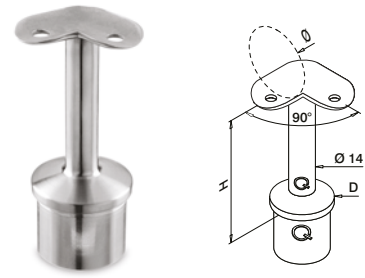

MOD 0709

| 304 Satiini | | D | Ø | H | | |
|---------------------------|------------|------|----|-------|-----|---|
| INDOOR | | | | | | |
| SELL OUT 130709-033-90-12 | 33,7 x 2,0 | 33,7 | 78 | QS-10 | 472 | 2 |
| SELL OUT 130709-042-90-12 | 33,7 x 2,0 | 42,4 | 78 | QS-10 | 472 | 2 |

MOD 0710

| 304 Satiini | | D | Ø | H | | |
|------------------|------------|------|----|-------|-----|---|
| INDOOR | | | | | | |
| 130710-042-90-12 | 42,4 x 2,0 | 42,4 | 79 | QS-10 | 472 | 2 |
| 130710-048-90-12 | 42,4 x 2,0 | 48,3 | 79 | QS-10 | 472 | 2 |

| 316 Satiini | | D | Ø | H | | |
|------------------|------------|------|----|-------|-----|---|
| OUTDOOR | | | | | | |
| 140710-042-90-12 | 42,4 x 2,0 | 42,4 | 79 | QS-11 | 472 | 2 |
| 316 Kiillotettu | | | | | | |
| OUTDOOR | | | | | | |
| 140710-042-90-10 | 42,4 x 2,0 | 42,4 | 79 | QS-11 | 472 | 2 |

MOD 0711

| 304 Satiini | | D | Ø | H | | |
|------------------|------------|------|----|-------|-----|---|
| INDOOR | | | | | | |
| 130711-048-90-12 | 48,3 x 2,0 | 48,3 | 80 | QS-10 | 472 | 2 |

| 316 Satiini | | D | Ø | H | | |
|------------------|------------|------|----|-------|-----|---|
| OUTDOOR | | | | | | |
| 140711-048-90-12 | 48,3 x 2,0 | 48,3 | 80 | QS-11 | 472 | 2 |

MOD 0712

| 304 Satiini | | D | Ø | H | | |
|---------------------------|------------|------|----|-------|-----|---|
| INDOOR | | | | | | |
| SELL OUT 130712-042-90-12 | 42,4 x 2,6 | 42,4 | 79 | QS-10 | 472 | 2 |

| 316 Satiini | | D | Ø | H | | |
|---------------------------|------------|------|----|-------|-----|---|
| OUTDOOR | | | | | | |
| SELL OUT 140712-042-90-12 | 42,4 x 2,6 | 42,4 | 79 | QS-11 | 472 | 2 |

MOD 0713

| 304 Satiini | | D | Ø | H | | |
|------------------|------------|------|----|-------|-----|---|
| INDOOR | | | | | | |
| 130713-042-90-12 | 48,3 x 2,6 | 42,4 | 80 | QS-10 | 472 | 2 |
| 130713-048-90-12 | 48,3 x 2,6 | 48,3 | 80 | QS-10 | 472 | 2 |

| 316 Satiini | | D | Ø | H | | |
|------------------|------------|------|----|-------|-----|---|
| OUTDOOR | | | | | | |
| 140713-048-90-12 | 48,3 x 2,6 | 48,3 | 80 | QS-11 | 472 | 2 |



Q-INFO MOD 071x-04x-45

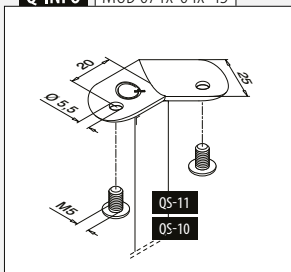

Q-INFO MOD 071x-04x-45

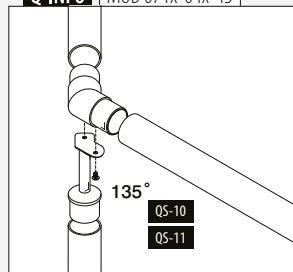

Q-INFO MOD 07xx-04x-90

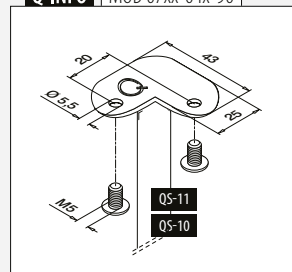

Q-INFO MOD 07xx-04x-90

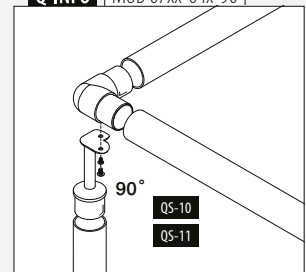

Litteä-pyöröputki

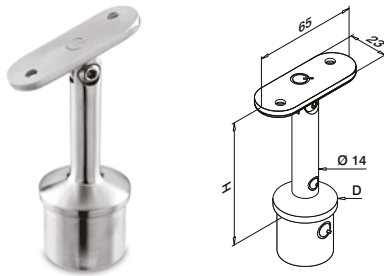

MOD 0717

304 Satiini

INDOOR

| | D | H | | |
|---------------|------------|----|-------|-------|
| 130717-000-12 | 33,7 x 2,0 | 80 | QS-12 | 472 2 |

SELL
OUT

MOD 0718

304 Satiini

INDOOR

| | D | H | | |
|---------------|------------|----|-------|-------|
| 130718-000-12 | 42,4 x 2,0 | 81 | QS-12 | 472 2 |

MOD 0720

304 Satiini

INDOOR

| | D | H | | |
|---------------|------------|----|-------|-------|
| 130720-000-12 | 42,4 x 2,6 | 81 | QS-12 | 472 2 |

SELL
OUT

Pyöröputkelle

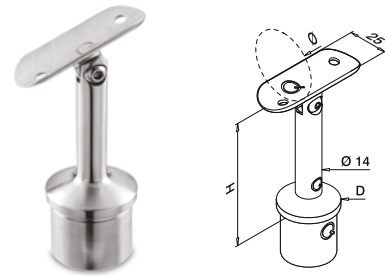

MOD 0717

304 Satiini

INDOOR

| | D | Ø | H | | |
|---------------|------------|------|----|-------|-------|
| 130717-033-12 | 33,7 x 2,0 | 33,7 | 78 | QS-10 | 472 2 |
| 130717-042-12 | 33,7 x 2,0 | 42,4 | 78 | QS-10 | 472 2 |

MOD 0718

304 Satiini

INDOOR

| | D | Ø | H | | |
|---------------|------------|------|----|-------|-------|
| 130718-042-12 | 42,4 x 2,0 | 42,4 | 79 | QS-10 | 472 2 |
| 130718-048-12 | 42,4 x 2,0 | 48,3 | 79 | QS-10 | 472 2 |

316 Satiini

OUTDOOR

| | | | | | |
|---------------|------------|------|----|-------|-------|
| 140718-042-12 | 42,4 x 2,0 | 42,4 | 79 | QS-11 | 472 2 |
| 140718-048-12 | 42,4 x 2,0 | 48,3 | 79 | QS-11 | 472 2 |

316 Kiillotettu

OUTDOOR

| | | | | | |
|---------------|------------|------|----|-------|-------|
| 140718-042-10 | 42,4 x 2,0 | 42,4 | 79 | QS-11 | 472 2 |
|---------------|------------|------|----|-------|-------|

MOD 0719

304 Satiini

INDOOR

| | | | | | |
|---------------|------------|------|----|-------|-------|
| 130719-048-12 | 48,3 x 2,0 | 48,3 | 80 | QS-10 | 472 2 |
|---------------|------------|------|----|-------|-------|

316 Satiini

OUTDOOR

| | | | | | |
|---------------|------------|------|----|-------|-------|
| 140719-048-12 | 48,3 x 2,0 | 48,3 | 80 | QS-11 | 472 2 |
|---------------|------------|------|----|-------|-------|

MOD 0720

304 Satiini

INDOOR

| | | | | | |
|---------------|------------|------|----|-------|-------|
| 130720-042-12 | 42,4 x 2,6 | 42,4 | 79 | QS-10 | 472 2 |
| 130720-048-12 | 42,4 x 2,6 | 48,3 | 79 | QS-10 | 472 2 |

SELL
OUTSELL
OUT

316 Satiini

OUTDOOR

| | | | | | |
|---------------|------------|------|----|-------|-------|
| 140720-042-12 | 42,4 x 2,6 | 42,4 | 79 | QS-11 | 472 2 |
|---------------|------------|------|----|-------|-------|

SELL
OUT

MOD 0721

304 Satiini

INDOOR

| | | | | | |
|---------------|------------|------|----|-------|-------|
| 130721-042-12 | 48,3 x 2,6 | 42,4 | 80 | QS-10 | 472 2 |
| 130721-048-12 | 48,3 x 2,6 | 48,3 | 80 | QS-10 | 472 2 |

316 Satiini

OUTDOOR

| | | | | | |
|---------------|------------|------|----|-------|-------|
| 140721-042-12 | 48,3 x 2,6 | 42,4 | 80 | QS-11 | 472 2 |
| 140721-048-12 | 48,3 x 2,6 | 48,3 | 80 | QS-11 | 472 2 |



Q-INFO 304 316

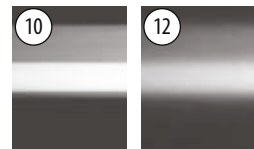

Kiillotettu

Satiini

Q-INFO

1

Q-21

Q-glue

201331

2

Q-glue-
liimaura

Q-INFO

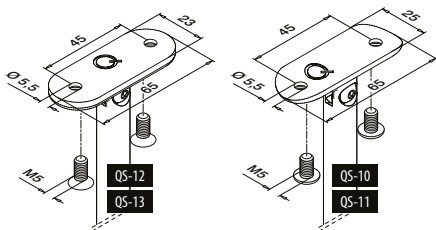
SELL
OUT

Vain niin kauan kuin varastoa riittää.



Pyöröputkelle

Säädettävä korkeus

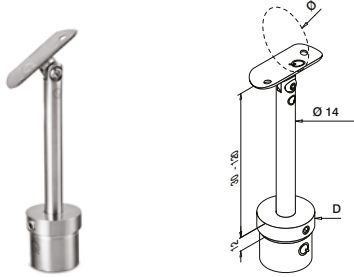

MOD 0697

| 304 | | Satiini | | | |
|------------|------------|---------|-------|-----|---|
| INDOOR | D | Ø | | | |
| 130697-042 | 42,4 x 2,0 | 42,4 | QS-10 | 472 | 2 |
| 316 | | Satiini | | | |
| OUTDOOR | D | Ø | | | |
| 140697-042 | 42,4 x 2,0 | 42,4 | QS-11 | 472 | 2 |

MOD 0699

| 304 | | Satiini | | | |
|------------|------------|---------|-------|-----|---|
| INDOOR | D | Ø | | | |
| 130699-048 | 48,3 x 2,0 | 48,3 | QS-10 | 472 | 2 |
| 316 | | Satiini | | | |
| OUTDOOR | D | Ø | | | |
| 140699-048 | 48,3 x 2,0 | 48,3 | QS-11 | 472 | 2 |



Pyöröputkelle

Säädettävä korkeus

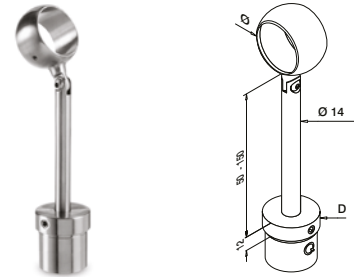

MOD 0714

| 304 | | Satiini | | | |
|------------|------------|---------|--|--|---|
| INDOOR | D | Ø | | | |
| 130714-042 | 42,4 x 2,6 | 42,4 | | | 2 |
| 130714-048 | 48,3 x 2,6 | 48,3 | | | 2 |

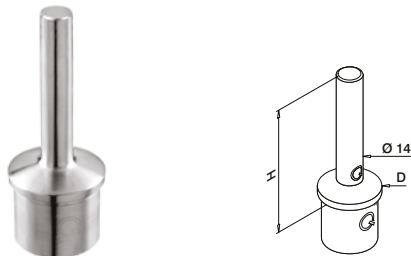

MOD 0695

| 304 | | Satiini | | | |
|---------|------------|---------|--|--|---|
| INDOOR | D | H | | | |
| 130695 | 42,4 x 2,0 | 79 | | | 2 |
| 316 | | Satiini | | | |
| OUTDOOR | D | H | | | |
| 140695 | 42,4 x 2,0 | 79 | | | 2 |

MOD 0696

| 316 | | Satiini | | | |
|---------|------------|---------|--|--|---|
| OUTDOOR | D | H | | | |
| 140696 | 48,3 x 2,0 | 80 | | | 2 |



Q-INFO MOD 0714

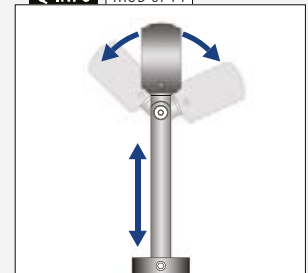

Q-INFO MOD 0697 / 0699

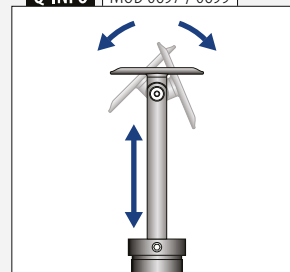

Q-INFO MOD 0697 / 0699

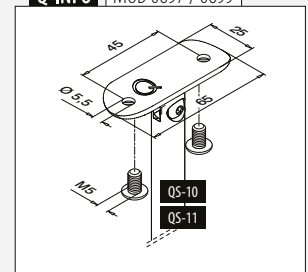

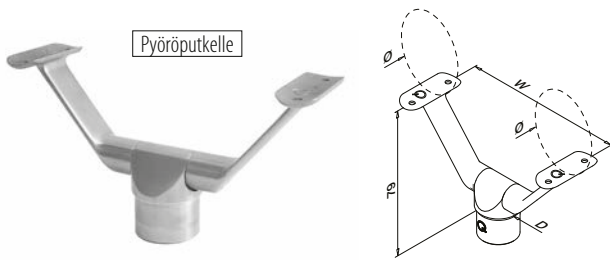

MOD 0693

| 316 | Satiini | | | | |
|---------------|------------|------|-----|-------|-------|
| OUTDOOR | D | Ø | W | Q5-11 | Q5-11 |
| 140693-042-12 | 42,4 x 2,0 | 42,4 | 170 | 472 | 2 |

MOD 0694

| 316 | Satiini | | | | |
|---------------|------------|------|-----|-------|-------|
| OUTDOOR | D | Ø | W | Q5-11 | Q5-11 |
| 140694-048-12 | 48,3 x 2,0 | 48,3 | 194 | 472 | 2 |



Kansainvälinen käyttömallisuoja

Kaareva putki

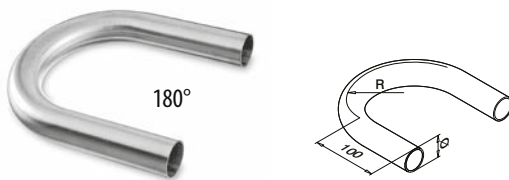

MOD 0906

| 304 | Satiini | | | |
|---------------|------------|----|-------|--|
| INDOOR | Ø | R | Q5-11 | |
| 130906-242-12 | 42,4 x 2,0 | 85 | 1 | |
| 130906-248-12 | 48,3 x 2,0 | 97 | 1 | |

| 316 | Satiini | | | |
|---------------|------------|----|-------|--|
| OUTDOOR | Ø | R | Q5-11 | |
| 140906-242-12 | 42,4 x 2,0 | 85 | 1 | |
| 140906-248-12 | 48,3 x 2,0 | 97 | 1 | |

Q-INFO MOD 0693 / 0694

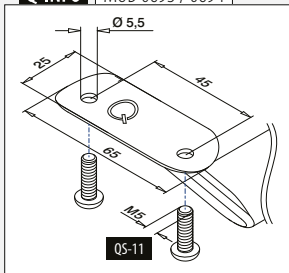

Q-INFO MOD 0693 / 0694 / 0906

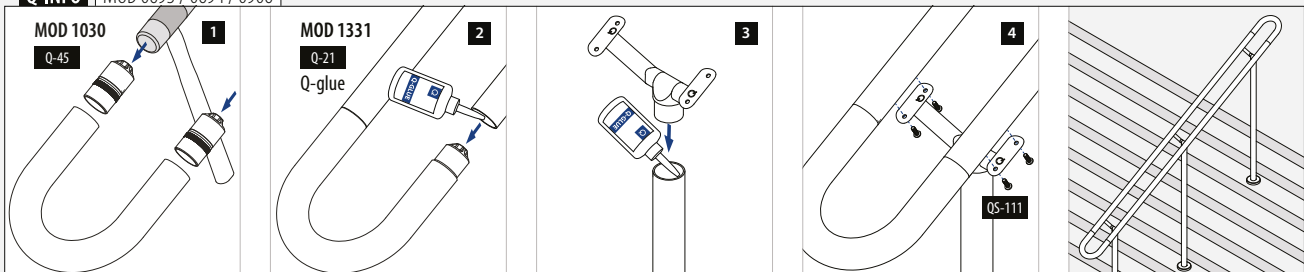

Pyöröputkelle

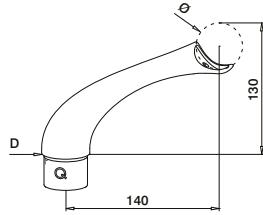

MOD 0706

| 304 | | Satiini | | | |
|---------|------------|---------|-------|-----|---|
| INDOOR | D | Ø | | | |
| 130706 | 42,4 x 2,0 | 42,4 | QS-83 | 472 | 2 |
| 316 | | Satiini | | | |
| OUTDOOR | D | Ø | | | |
| 140706 | 42,4 x 2,0 | 42,4 | QS-84 | 472 | 2 |



Kansainvälinen käyttömallisuoja

Pyöröputkelle

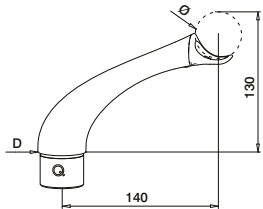
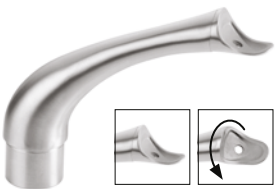

MOD 0704

| 316 | | Satiini | | | |
|---------|------------|---------|-------|-----|---|
| OUTDOOR | D | Ø | | | |
| 140704 | 42,4 x 2,0 | 42,4 | QS-84 | 472 | 2 |



Kansainvälinen käyttömallisuoja

Pyöröputkelle

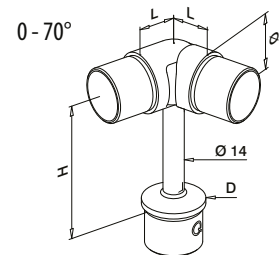

MOD 0736

| 304 | | Satiini | | | |
|------------|------------|------------|-----|----|---|
| INDOOR | D | Ø | H | L | |
| 130736-242 | 42,4 x 2,0 | 42,4 x 2,0 | 100 | 27 | 2 |
| 316 | | Satiini | | | |
| OUTDOOR | D | Ø | H | L | |
| 140736-242 | 42,4 x 2,0 | 42,4 x 2,0 | 100 | 27 | 2 |

MOD 0737

| 316 | | Satiini | | | |
|------------|------------|------------|-----|----|---|
| OUTDOOR | D | Ø | H | L | |
| 140737-248 | 48,3 x 2,0 | 48,3 x 2,0 | 100 | 30 | 2 |



Q-INFO MOD 0704

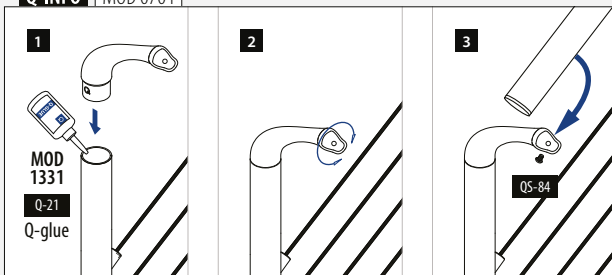

Q-INFO MOD 0706

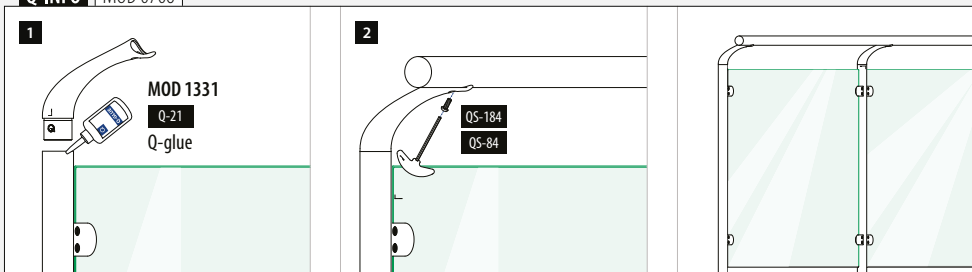

Q-INFO

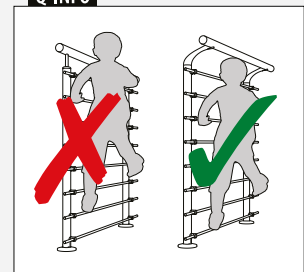

Litteä-pyöröputki

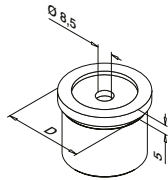

MOD 0730

304

Satiini

| INDOOR | D | | |
|------------|------------|-----------|---|
| 130730-000 | 33,7 x 2,0 | QS-26 472 | 2 |

MOD 0725

304

Satiini

| INDOOR | D | | |
|------------|------------|-----------|---|
| 130725-000 | 42,4 x 2,0 | QS-26 472 | 2 |

316

Satiini

| OUTDOOR | D | | |
|------------|------------|-----------|---|
| 140725-000 | 42,4 x 2,0 | QS-27 472 | 2 |

MOD 0727

304

Satiini

| INDOOR | D | | |
|------------|------------|-----------|---|
| 130727-000 | 42,4 x 2,6 | QS-26 472 | 2 |

316

Satiini

| OUTDOOR | D | | |
|------------|------------|-----------|---|
| 140727-000 | 42,4 x 2,6 | QS-27 472 | 2 |

MOD 0726

304

Satiini

| INDOOR | D | | |
|------------|------------|-----------|---|
| 130726-000 | 48,3 x 2,0 | QS-26 472 | 2 |

MOD 0728

304

Satiini

| INDOOR | D | | |
|------------|------------|-----------|---|
| 130728-000 | 48,3 x 2,6 | QS-26 472 | 2 |



Pyöröputkelle



0-70°

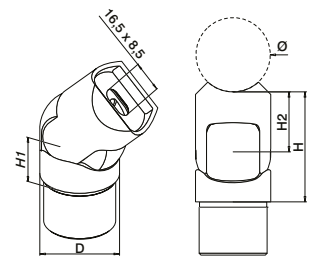

MOD 0776

304

Satiini

| INDOOR | D | Ø | H1 | H2 | H | | |
|---------------|------------|------|----|----|----|-------|-------|
| 130776-042-12 | 42,4 x 2,0 | 42,4 | 27 | 35 | 62 | QS-26 | 472 2 |

316

Satiini

| OUTDOOR | D | Ø | H1 | H2 | H | | |
|---------------|------------|------|----|----|----|-------|-------|
| 140776-042-12 | 42,4 x 2,0 | 42,4 | 27 | 35 | 62 | QS-27 | 472 2 |

MOD 0777

304

Satiini

| INDOOR | D | Ø | H1 | H2 | H | | |
|---------------|------------|------|----|----|----|-------|-------|
| 130777-048-12 | 48,3 x 2,0 | 48,3 | 30 | 38 | 68 | QS-26 | 472 2 |

316

Satiini

| OUTDOOR | D | Ø | H1 | H2 | H | | |
|---------------|------------|------|----|----|----|-------|-------|
| 140777-048-12 | 48,3 x 2,0 | 48,3 | 30 | 38 | 68 | QS-27 | 472 2 |



Kansainvälinen käyttömallisuus

SELL
OUT

Vain niin kauan kuin varastoa riittää.

Q-INFO | MOD 0730 / 072x

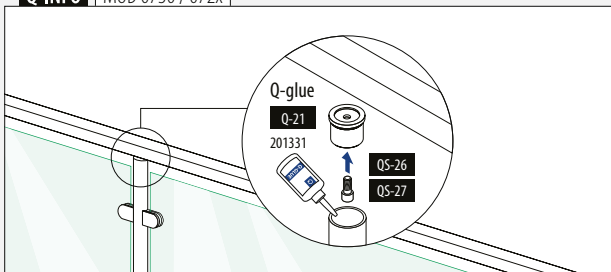

Q-INFO | MOD 0776 / 0777

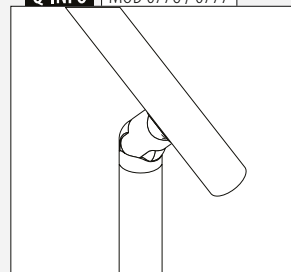

Pyöröputkelle

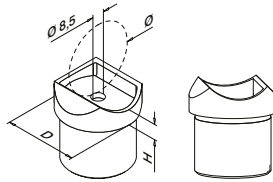

MOD 0774

| 304 Satiini | | D | Ø | H | | |
|-------------|--|------------|------|---|-------|-------|
| INDOOR | | | | | | |
| 130774-12 | | 33,7 x 2,0 | 33,7 | 8 | QS-26 | 472 2 |

Yhteensopiva MOD 0303:n kanssa liittimet

Pyöröputkelle

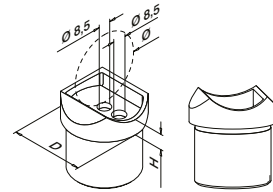

MOD 0770

| 304 Satiini | | D | Ø | H | | |
|-----------------|--|------------|------|---|-------|-------|
| INDOOR | | | | | | |
| 130770-042-12 | | 42,4 x 2,0 | 42,4 | 9 | QS-26 | 472 2 |
| 316 Satiini | | D | Ø | H | | |
| OUTDOOR | | | | | | |
| 140770-042-12 | | 42,4 x 2,0 | 42,4 | 9 | QS-27 | 472 2 |
| 316 Kiillotettu | | D | Ø | H | | |
| OUTDOOR | | | | | | |
| 140770-042-10 | | 42,4 x 2,0 | 42,4 | 9 | QS-27 | 472 2 |

MOD 0772

| 304 Satiini | | D | Ø | H | | |
|------------------------|--|------------|------|---|-------|-------|
| INDOOR | | | | | | |
| SELL OUT 130772-042-12 | | 42,4 x 2,6 | 42,4 | 9 | QS-26 | 472 2 |
| 316 Satiini | | D | Ø | H | | |
| OUTDOOR | | | | | | |
| SELL OUT 140772-042-12 | | 42,4 x 2,6 | 42,4 | 9 | QS-27 | 472 2 |

MOD 0771

| 304 Satiini | | D | Ø | H | | |
|---------------|--|------------|------|----|-------|-------|
| INDOOR | | | | | | |
| 130771-048-12 | | 48,3 x 2,0 | 48,3 | 11 | QS-26 | 472 2 |
| 316 Satiini | | D | Ø | H | | |
| OUTDOOR | | | | | | |
| 140771-048-12 | | 48,3 x 2,0 | 48,3 | 11 | QS-27 | 472 2 |

MOD 0773

| 304 Satiini | | D | Ø | H | | |
|---------------|--|------------|------|----|-------|-------|
| INDOOR | | | | | | |
| 130773-048-12 | | 48,3 x 2,6 | 48,3 | 11 | QS-26 | 472 2 |
| 316 Satiini | | D | Ø | H | | |
| OUTDOOR | | | | | | |
| 140773-048-12 | | 48,3 x 2,6 | 48,3 | 11 | QS-27 | 472 2 |



Yhteensopiva MOD 0303:n kanssa liittimet

Pyöröputkelle

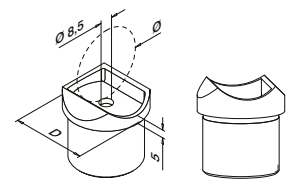

MOD 0730

| 304 Satiini | | D | Ø | | |
|-------------|--|------------|------|-------|-------|
| INDOOR | | | | | |
| 130730-042 | | 33,7 x 2,0 | 42,4 | QS-26 | 472 2 |

MOD 0725

| 304 Satiini | | D | Ø | | |
|-------------|--|------------|------|-------|-------|
| INDOOR | | | | | |
| 130725-048 | | 42,4 x 2,0 | 48,3 | QS-26 | 472 2 |
| 316 Satiini | | D | Ø | | |
| OUTDOOR | | | | | |
| 140725-048 | | 42,4 x 2,0 | 48,3 | QS-27 | 472 2 |



Ei sovi MOD 0303 liittimet kanssa

Q-INFO 316

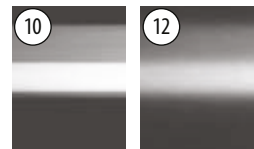

Kiillotettu

Satiini

Q-INFO MOD 077x

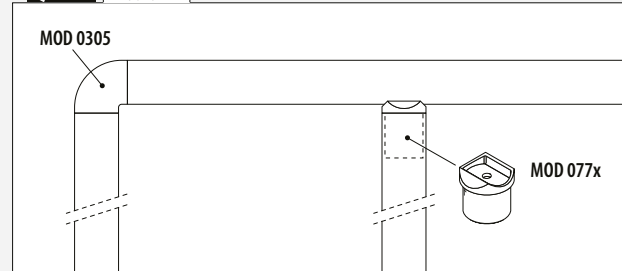

Q-INFO MOD 077x

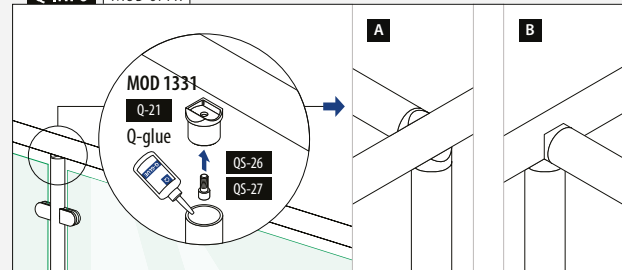

Litteälle putkelle

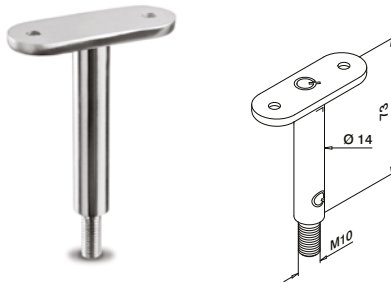

MOD 0810

304 Satiini

INDOOR

| SELL OUT | 130810-000-00 | QS-12 472 | 2 |
|----------|---------------|-----------|---|
| | | | |

Pyöröputkelle

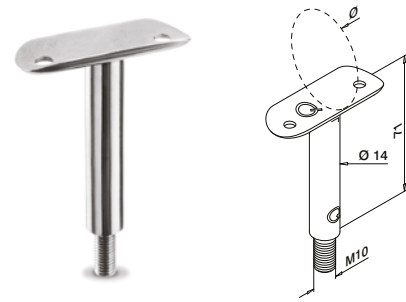

MOD 0810

304 Satiini

INDOOR

| SELL OUT | 130810-042-00 | 42,4 | QS-10 472 | 2 |
|----------|---------------|------|-----------|---|
| | 130810-048-00 | 48,3 | QS-10 472 | 2 |

316 Satiini

OUTDOOR

| SELL OUT | 140810-042-00 | 42,4 | QS-11 472 | 2 |
|----------|---|------|-----------|---|
| | 140810-048-00 <td>48,3</td> <td>QS-11 472</td> <td>2</td> | 48,3 | QS-11 472 | 2 |



Litteälle putkelle

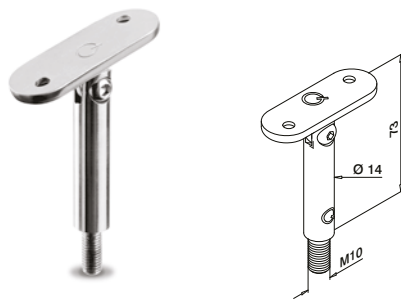

MOD 0818

304 Satiini

INDOOR

| SELL OUT | 130818-000 | QS-12 472 | 2 |
|----------|------------|-----------|---|
| | | | |

Pyöröputkelle

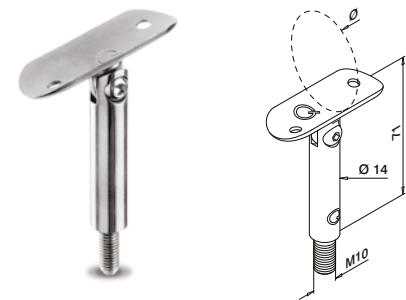

MOD 0818

304 Satiini

INDOOR

| SELL OUT | 130818-042 | 42,4 | QS-10 472 | 2 |
|----------|--|------|-----------|---|
| | 130818-048 <td>48,3</td> <td>QS-10 472</td> <td>2</td> | 48,3 | QS-10 472 | 2 |

316 Satiini

OUTDOOR

| SELL OUT | 140818-042 | 42,4 | QS-11 472 | 2 |
|----------|--|------|-----------|---|
| | 140818-048 <td>48,3</td> <td>QS-11 472</td> <td>2</td> | 48,3 | QS-11 472 | 2 |



SELL OUT Vain niin kauan kuin varastoa riittää.

Q-INFO | MOD 0810

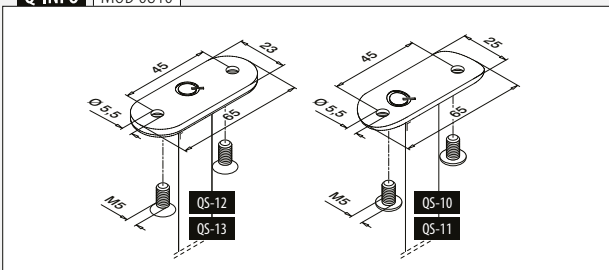

Q-INFO | MOD 0818

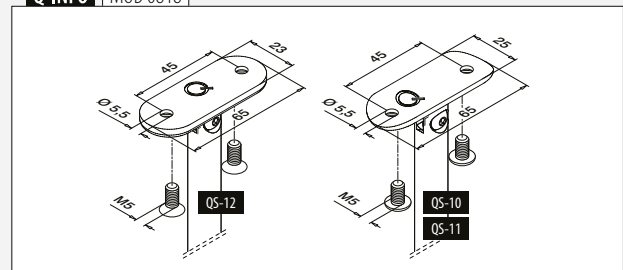

Pyöröputkelle

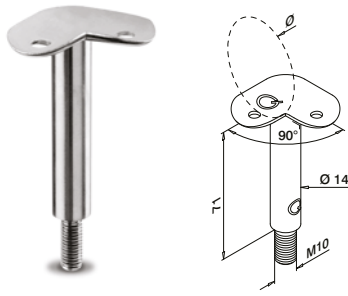

MOD 0810

| 304 Satiini | | | |
|---------------|------|-----------|---|
| INDOOR | Ø | | |
| 130810-042-90 | 42,4 | QS-10 472 | 2 |
| 130810-048-90 | 48,3 | QS-10 472 | 2 |
| 316 Satiini | | | |
| OUTDOOR | | | |
| 140810-042-90 | 42,4 | QS-11 472 | 2 |
| 140810-048-90 | 48,3 | QS-11 472 | 2 |



Käsijohteen kannakkeen pidike

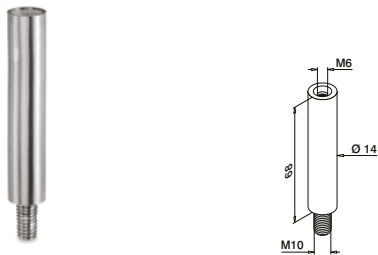

MOD 0811

| 304 Satiini | | | |
|-------------|-----------|--|---|
| INDOOR | | | |
| 130811 | QS-48 472 | | 2 |
| 316 Satiini | | | |
| OUTDOOR | | | |
| 140811 | QS-89 472 | | 2 |

MOD 4811
296



MOD 4733
296

Käsijohteen kannakkeen pidike

Säädettävä



MOD 0812

| 304 Satiini | | | |
|-------------|-----------|--|---|
| INDOOR | | | |
| 130812 | QS-48 472 | | 2 |
| 316 Satiini | | | |
| OUTDOOR | | | |
| 140812 | QS-89 472 | | 2 |



Q-INFO MOD 0810-04x-90

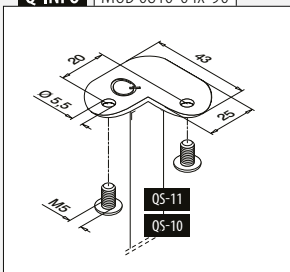

Q-INFO MOD 0811 / 0812

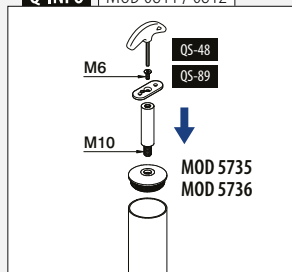

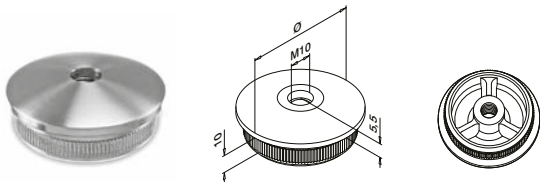

MOD 5735 - EASY HIT®

304 Satiini

INDOOR

| | Ø | |
|------------|------------|---|
| 135735-242 | 42,4 x 2,0 | 2 |
| 135735-042 | 42,4 x 2,6 | 2 |
| 135735-248 | 48,3 x 2,0 | 2 |
| 135735-048 | 48,3 x 2,6 | 2 |

SELL
OUT

316 Satiini

OUTDOOR

| | | |
|------------|------------|---|
| 145735-242 | 42,4 x 2,0 | 2 |
| 145735-042 | 42,4 x 2,6 | 2 |
| 145735-248 | 48,3 x 2,0 | 2 |
| 145735-048 | 48,3 x 2,6 | 2 |
| 145735-060 | 60,3 x 2,0 | 2 |

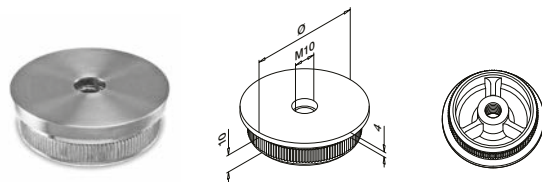
SELL
OUTSELL
OUT

MOD 5736 - EASY HIT®

304 Satiini

INDOOR

| | Ø | |
|------------|------------|---|
| 135736-242 | 42,4 x 2,0 | 2 |
| 135736-042 | 42,4 x 2,6 | 2 |
| 135736-248 | 48,3 x 2,0 | 2 |
| 135736-048 | 48,3 x 2,6 | 2 |

SELL
OUT

316 Satiini

OUTDOOR

| | | |
|------------|------------|---|
| 145736-242 | 42,4 x 2,0 | 2 |
| 145736-248 | 48,3 x 2,0 | 2 |



Litteälle putkelle

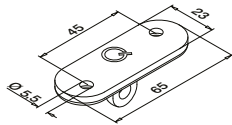

MOD 3302

316 Satiini

OUTDOOR

| | Ø | |
|---------------|-----------|---|
| 143302-000-12 | QS-12 472 | 2 |



Pyöröputkelle

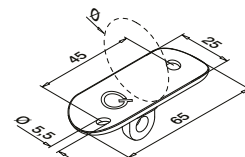

MOD 3302

316 Satiini

OUTDOOR

| | Ø | |
|---------------|------|-------------|
| 143302-042-12 | 42,4 | QS-11 472 2 |
| 143302-048-12 | 48,3 | QS-11 472 2 |



Käsijohdekannakkeen satulalevy

Litteälle putkelle



MOD 1810

| 304 Satiini | | | |
|----------------|-----------------------|---|--|
| INDOOR | | | |
| 131810-000-12 | QS-48 472 / QS-10 472 | 8 | |
| 316 Satiini | | | |
| OUTDOOR | | | |
| 141810-000-12 | QS-89 472 / QS-11 472 | 8 | |



Pyöröputkelle

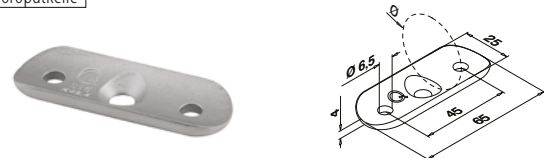

MOD 1810

| 304 Satiini | | | |
|----------------|----------------------------|---|--|
| INDOOR | | | |
| 131810-033-12 | 33,7 QS-48 472 / QS-10 472 | 8 | |
| 131810-042-12 | 42,4 QS-48 472 / QS-10 472 | 8 | |
| 131810-048-12 | 48,3 QS-48 472 / QS-10 472 | 8 | |
| 316 Satiini | | | |
| OUTDOOR | | | |
| 141810-042-12 | 42,4 QS-89 472 / QS-11 472 | 8 | |
| 141810-048-12 | 48,3 QS-89 472 / QS-11 472 | 8 | |



Litteälle putkelle

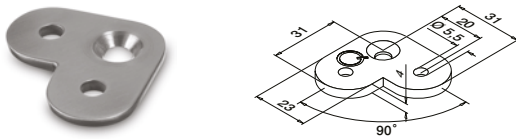

MOD 1802

| 304 Satiini | | | |
|---------------|-----------------------|---|--|
| INDOOR | | | |
| 131802-000 | QS-48 472 / QS-10 472 | 8 | |



Pyöröputkelle

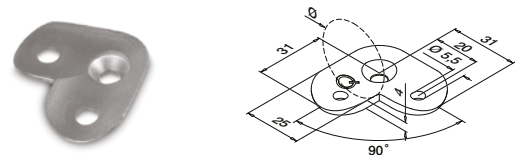

MOD 1802

| 304 Satiini | | | |
|---------------|----------------------------|---|--|
| INDOOR | | | |
| 131802-042 | 42,4 QS-48 472 / QS-10 472 | 8 | |
| 131802-048 | 48,3 QS-48 472 / QS-10 472 | 8 | |



Litteälle putkelle

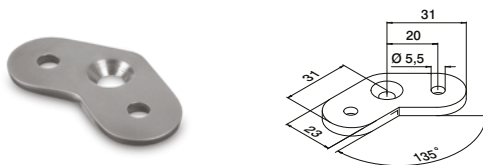

MOD 1801

| 304 Satiini | | | |
|---------------|-----------------------|---|--|
| INDOOR | | | |
| 131801-000 | QS-48 472 / QS-10 472 | 8 | |



Pyöröputkelle

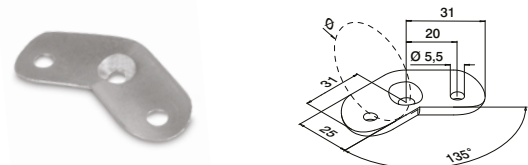

MOD 1801

| 304 Satiini | | | |
|---------------|----------------------------|---|--|
| INDOOR | | | |
| 131801-042 | 42,4 QS-48 472 / QS-10 472 | 8 | |
| 131801-048 | 48,3 QS-48 472 / QS-10 472 | 8 | |



Pyöröputkelle

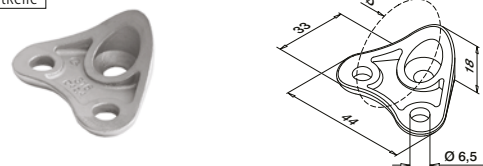

MOD 1820

| 316 Satiini | | | |
|----------------|----------------------------|---|--|
| OUTDOOR | | | |
| 141820-042-12 | 42,4 QS-89 472 / QS-11 472 | 8 | |

Yhteensopiva MOD 305 kanssa liittimet
Kansainvälinen käyttömallisuoja

Litteälle putkelle

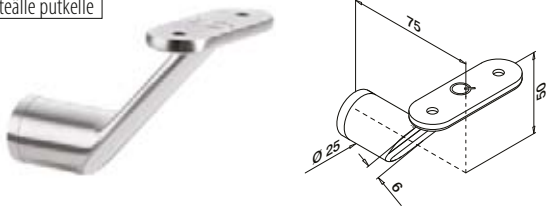

MOD 0123

| | | | |
|----------------|-----------------------|--|---|
| 304 | Satiini | | |
| INDOOR | | | |
| 130123-000-12 | QS-12 472 / QS-21 472 | | 2 |
| 316 | Satiini | | |
| OUTDOOR | | | |
| 140123-000-12 | QS-13 472 / QS-22 472 | | 2 |



Kansainvälinen käyttömallisuoja

Litteä-pyöröputki

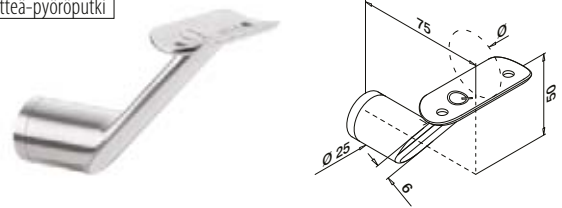

MOD 0123

| | | | |
|----------------|---------|-----------------------|---|
| 304 | Satiini | | |
| INDOOR | | | |
| 130123-042-12 | 42,4 | QS-10 472 / QS-21 472 | 2 |
| 130123-048-12 | 48,3 | QS-10 472 / QS-21 472 | 2 |
| 316 | Satiini | | |
| OUTDOOR | | | |
| 140123-042-12 | 42,4 | QS-11 472 / QS-22 472 | 2 |



Kansainvälinen käyttömallisuoja

Pyöröputkelle

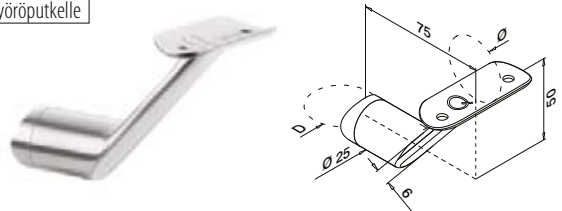

MOD 0124

| | | | |
|----------------|---------|------|-------------------------|
| 304 | Satiini | | |
| INDOOR | | | |
| 130124-042-12 | 42,4 | 42,4 | QS-10 472 / QS-21 472 2 |
| 316 | Satiini | | |
| OUTDOOR | | | |
| 140124-042-12 | 42,4 | 42,4 | QS-11 472 / QS-22 472 2 |

MOD 0125

| | | | |
|----------------|---------|------|-------------------------|
| 304 | Satiini | | |
| INDOOR | | | |
| 130125-042-12 | 48,3 | 42,4 | QS-10 472 / QS-21 472 2 |
| 130125-048-12 | 48,3 | 48,3 | QS-10 472 / QS-21 472 2 |
| 316 | Satiini | | |
| OUTDOOR | | | |
| 140125-048-12 | 48,3 | 48,3 | QS-11 472 / QS-22 472 2 |



Kansainvälinen käyttömallisuoja

Q-INFO

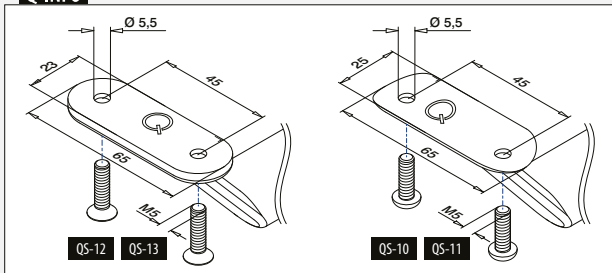

Q-INFO

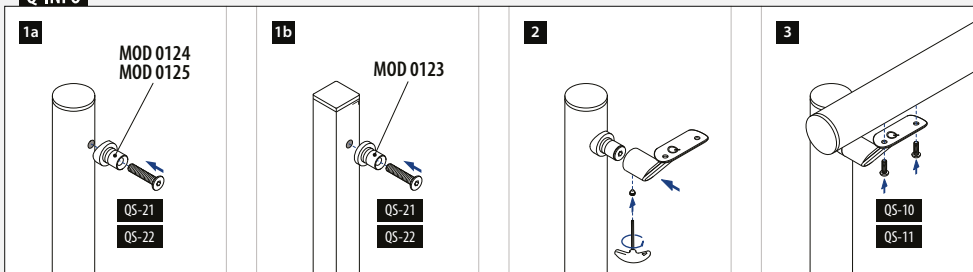

Litteä-pyöröputki
Säädettävä korkeus

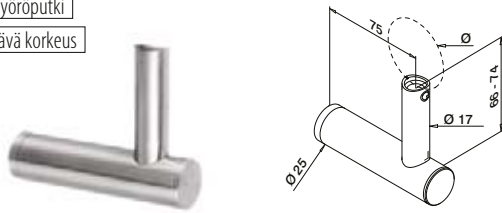

MOD 0147

| 304 Satiini | | INDOOR | | Ø | | SELL OUT | |
|-------------|-------------|--------|-------------|-----|---|----------|--|
| 130147-044 | 42,4 / 48,3 | QS-21 | 472 / QS-25 | 472 | 2 | | |

| 316 Satiini | | OUTDOOR | | Ø | | SELL OUT | |
|-------------|-------------|---------|-------------|-----|---|----------|--|
| 140147-044 | 42,4 / 48,3 | QS-22 | 472 / QS-71 | 472 | 2 | | |



Kansainvälinen käyttömallisuoja

Pyöröputkelle
Säädettävä korkeus

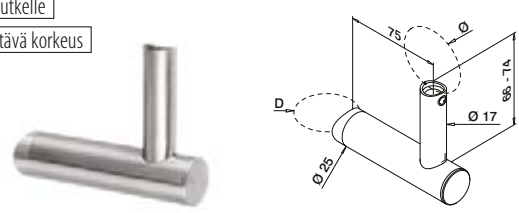

MOD 0143

| 304 Satiini | | INDOOR | | D Ø | | SELL OUT | |
|---------------|------|-------------|-------|-------------|-----|----------|--|
| 130143-044-12 | 42,4 | 42,4 / 48,3 | QS-21 | 472 / QS-25 | 472 | 2 | |

| 304 Satiini | | INDOOR | | D Ø | | SELL OUT | |
|---------------|------|-------------|-------|-------------|-----|----------|--|
| 130144-044-12 | 48,3 | 42,4 / 48,3 | QS-21 | 472 / QS-25 | 472 | 2 | |



Kansainvälinen käyttömallisuoja

Pyöröputkelle

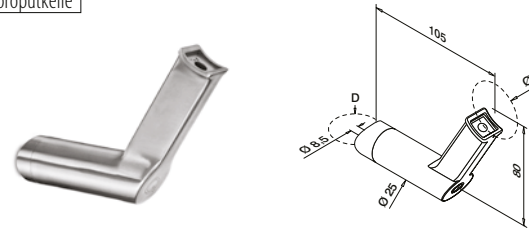

MOD 9330

| 304 Satiini | | INDOOR | | D Ø | | SELL OUT | |
|-------------|------|--------|-------|-------------|-----|----------|--|
| 139330-042 | 42,4 | 42,4 | QS-21 | 472 / QS-25 | 472 | 2 | |



SELL OUT Vain niin kauan kuin varastoa riittää.

Q-INFO MOD 0147 / 0143 / 0144

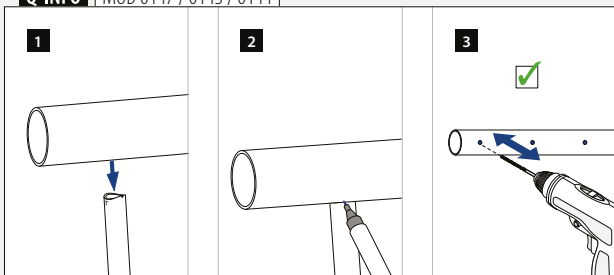

Q-INFO MOD 9330

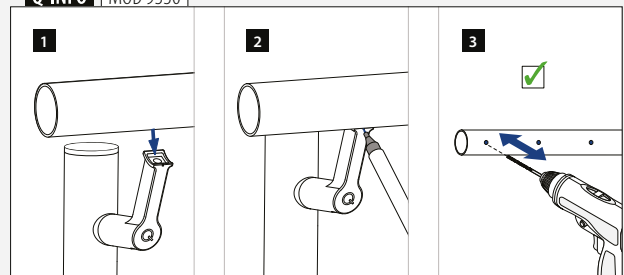

Q-INFO MOD 0147 / 0143 / 0144

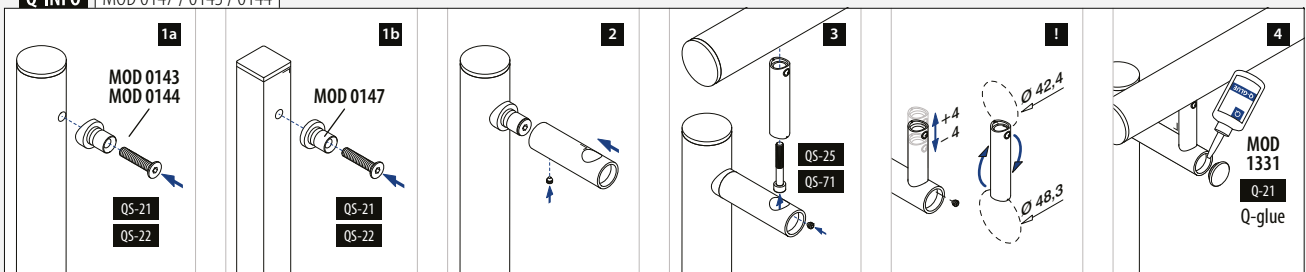

Litteälle putkelle

Säädettävä korkeus

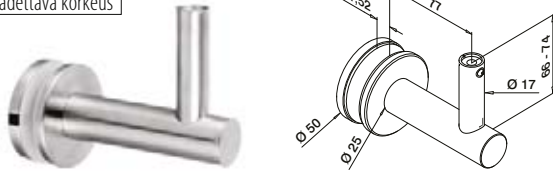

MOD 0148

304

Satiini

INDOOR

| | | | | |
|----------|---------------|-------|-----|---|
| SELL OUT | 130148-000-12 | QS-24 | 472 | 2 |
|----------|---------------|-------|-----|---|



Kansainvälinen käyttömallisuus

Pyöröputkelle

Säädettävä korkeus

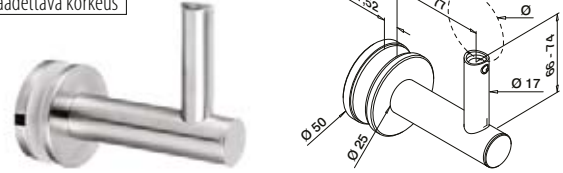

MOD 0148

304

Satiini

INDOOR

| | | | | | |
|----------|---------------|-------------|-------|-----|---|
| SELL OUT | 130148-044-12 | 42,4 / 48,3 | QS-25 | 472 | 2 |
|----------|---------------|-------------|-------|-----|---|

316 Satiini

OUTDOOR

| | | | | | |
|----------|---------------|-------------|-------|-----|---|
| SELL OUT | 140148-044-12 | 42,4 / 48,3 | QS-71 | 472 | 2 |
|----------|---------------|-------------|-------|-----|---|



Kansainvälinen käyttömallisuus

Pyöröputkelle

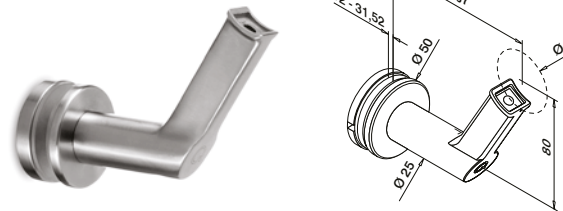

MOD 9350

304 Satiini

INDOOR

| | | | | | |
|--|------------|------|-------|-----|---|
| | 139350-042 | 42,4 | QS-25 | 472 | 2 |
| | 139350-048 | 48,3 | QS-25 | 472 | 2 |

316 Satiini

OUTDOOR

| | | | | | |
|----------|------------|------|-------|-----|---|
| SELL OUT | 149350-042 | 42,4 | QS-71 | 472 | 2 |
| SELL OUT | 149350-048 | 48,3 | QS-71 | 472 | 2 |



SELL OUT Vain niin kauan kuin varastoa riittää.

Q-INFO MOD 0148-044

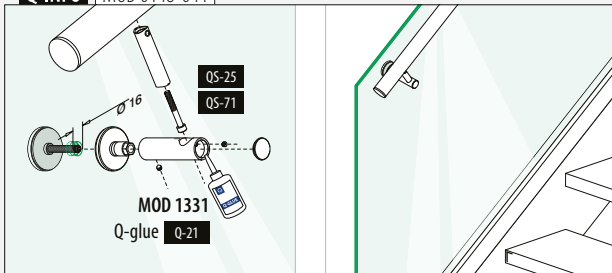

Q-INFO MOD 9350

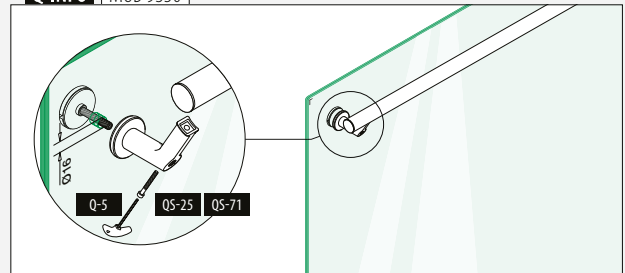

Q-INFO MOD 0148-044

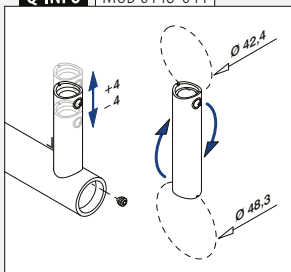

Q-INFO MOD 0148-044

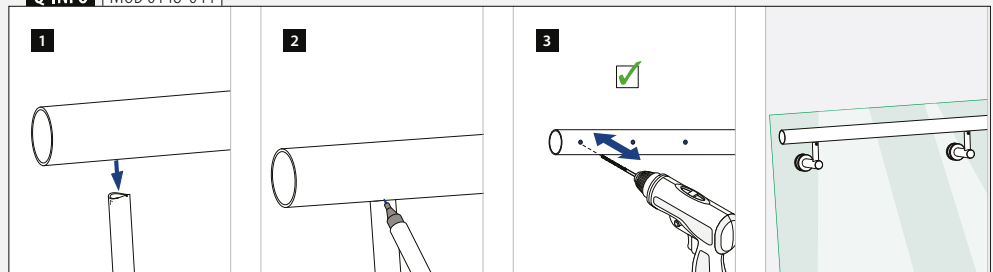

Litteälle putkelle

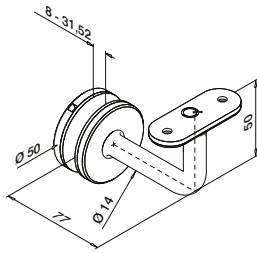

MOD 0117

| 304 Satiini | | | |
|---------------|-----------|--|---|
| INDOOR | | | |
| 130117-000-12 | QS-12 472 | | |
| | | | 2 |
| 316 Satiini | | | |
| OUTDOOR | | | |
| 140117-000-12 | QS-13 472 | | |
| | | | 2 |



Pyöröputkelle

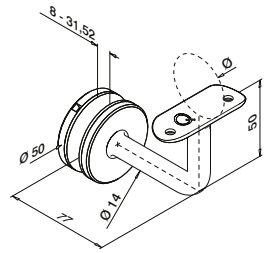

MOD 0117

| 304 Satiini | | | |
|-----------------|------|-----------|---|
| INDOOR | | | |
| 130117-033-12 | 33,7 | QS-10 472 | |
| | | | 2 |
| 130117-042-12 | 42,4 | QS-10 472 | |
| | | | 2 |
| 130117-048-12 | 48,3 | QS-10 472 | |
| | | | 2 |
| 316 Satiini | | | |
| OUTDOOR | | | |
| 140117-042-12 | 42,4 | QS-11 472 | |
| | | | 2 |
| 140117-048-12 | 48,3 | QS-11 472 | |
| | | | 2 |
| 316 Kiillotettu | | | |
| OUTDOOR | | | |
| 140117-042-10 | 42,4 | QS-11 472 | |
| | | | 2 |
| 140117-048-10 | 48,3 | QS-11 472 | |
| | | | 2 |



Litteälle putkelle

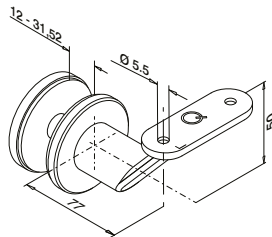

MOD 0129

| 304 Satiini | | | |
|---------------|-----------|--|---|
| INDOOR | | | |
| 130129-000-12 | QS-12 472 | | |
| | | | 2 |
| 316 Satiini | | | |
| OUTDOOR | | | |
| 140129-000-12 | QS-13 472 | | |
| | | | 2 |



Pyöröputkelle

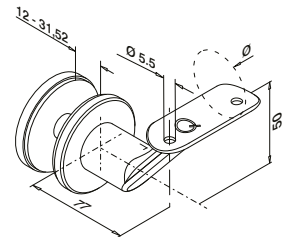

MOD 0129

| 304 Satiini | | | |
|---------------|------|-----------|---|
| INDOOR | | | |
| 130129-042-12 | 42,4 | QS-10 472 | |
| | | | 2 |
| 130129-048-12 | 48,3 | QS-10 472 | |
| | | | 2 |
| 316 Satiini | | | |
| OUTDOOR | | | |
| 140129-042-12 | 42,4 | QS-11 472 | |
| | | | 2 |
| 140129-048-12 | 48,3 | QS-11 472 | |
| | | | 2 |



Q-INFO MOD 0117

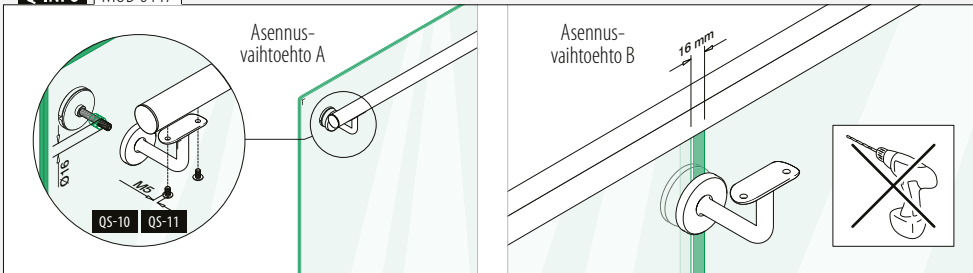

Q-INFO 316



Q-INFO MOD 0129

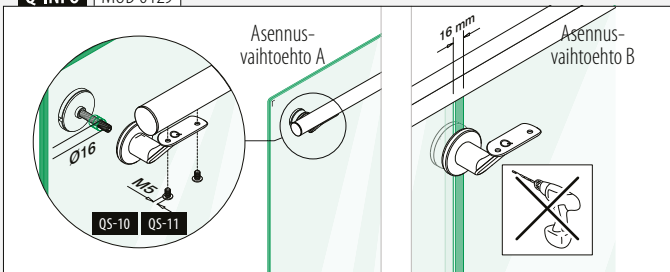

Q-INFO

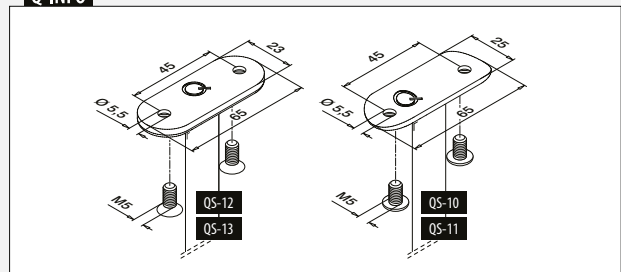

Litteälle putkelle

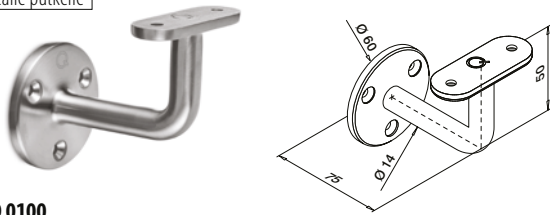

MOD 0100

304 Satiini

INDOOR

| | | | | | |
|---------------|------|-------------|-------------|-----|---|
| 130100-000-12 | QS-7 | 471 / QS-12 | 472 / QS-87 | 470 | 2 |
|---------------|------|-------------|-------------|-----|---|

304 Black Line

INDOOR

| | | | | | |
|---------------|------|-------------|-------------|-----|---|
| 130100-000-82 | QS-7 | 471 / QS-12 | 472 / QS-87 | 470 | 2 |
|---------------|------|-------------|-------------|-----|---|

316 Satiini

OUTDOOR

| | | | | | |
|---------------|-------|-------------|-------------|-----|---|
| 140100-000-12 | QS-50 | 471 / QS-13 | 472 / QS-87 | 470 | 2 |
|---------------|-------|-------------|-------------|-----|---|



Pyöröputkelle

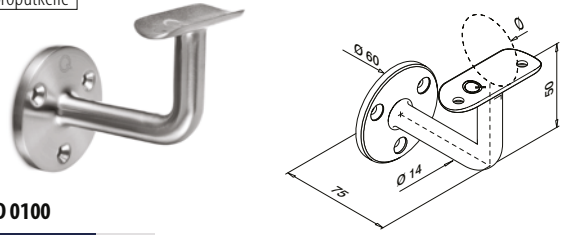

MOD 0100

304 Satiini

INDOOR

| | | | | | | |
|---------------|------|------|-------------|-------------|-----|---|
| 130100-042-12 | 42,4 | QS-7 | 471 / QS-10 | 472 / QS-87 | 470 | 2 |
|---------------|------|------|-------------|-------------|-----|---|

| | | | | | | |
|---------------|------|------|-------------|-------------|-----|---|
| 130100-048-12 | 48,3 | QS-7 | 471 / QS-10 | 472 / QS-87 | 470 | 2 |
|---------------|------|------|-------------|-------------|-----|---|

316 Satiini

OUTDOOR

| | | | | | | |
|---------------|------|-------|-------------|-------------|-----|---|
| 140100-042-12 | 42,4 | QS-50 | 471 / QS-11 | 472 / QS-87 | 470 | 2 |
|---------------|------|-------|-------------|-------------|-----|---|

| | | | | | | |
|---------------|------|-------|-------------|-------------|-----|---|
| 140100-048-12 | 48,3 | QS-50 | 471 / QS-11 | 472 / QS-87 | 470 | 2 |
|---------------|------|-------|-------------|-------------|-----|---|



Litteälle putkelle

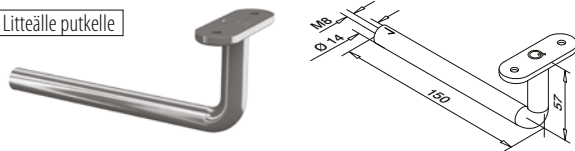

MOD 0809

304 Satiini

INDOOR

| | | | |
|---------------|-------|-----|---|
| 130809-000-12 | QS-12 | 472 | 2 |
|---------------|-------|-----|---|

316 Satiini

OUTDOOR

| | | | |
|---------------|-------|-----|---|
| 140809-000-12 | QS-13 | 472 | 2 |
|---------------|-------|-----|---|



Pyöröputkelle

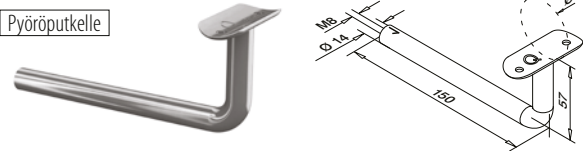

MOD 0809

304 Satiini

INDOOR

| | | | | |
|---------------|------|-------|-----|---|
| 130809-042-12 | 42,4 | QS-10 | 472 | 2 |
|---------------|------|-------|-----|---|

| | | | | |
|---------------|------|-------|-----|---|
| 130809-048-12 | 48,3 | QS-10 | 472 | 2 |
|---------------|------|-------|-----|---|

316 Satiini

OUTDOOR

| | | | | |
|---------------|------|-------|-----|---|
| 140809-042-12 | 42,4 | QS-11 | 472 | 2 |
|---------------|------|-------|-----|---|

| | | | | |
|---------------|------|-------|-----|---|
| 140809-048-12 | 48,3 | QS-11 | 472 | 2 |
|---------------|------|-------|-----|---|



Käsijohteet

Laipat käsijohteen kannakkeille MOD 0809



MOD 1938

304 Satiini

INDOOR

| | | | |
|-----------|------|-----|---|
| 131938-12 | QS-7 | 471 | 2 |
|-----------|------|-----|---|

316 Satiini

OUTDOOR

| | | | |
|-----------|-------|-----|---|
| 141938-12 | QS-50 | 471 | 2 |
|-----------|-------|-----|---|



MOD 0100
Kaapelikanavalla
260

Q-INFO | MOD 0100 / 0809

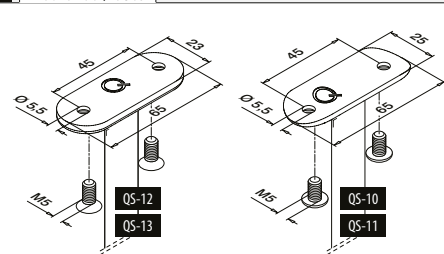

Q-INFO | MOD 0809 / 1938

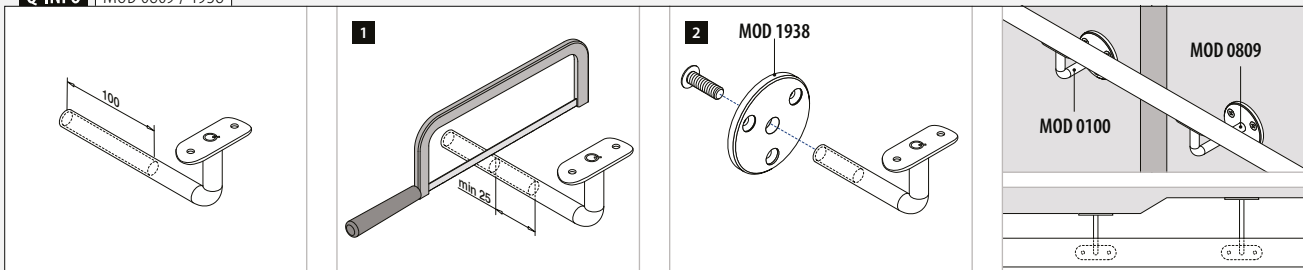

Litteälle putkelle

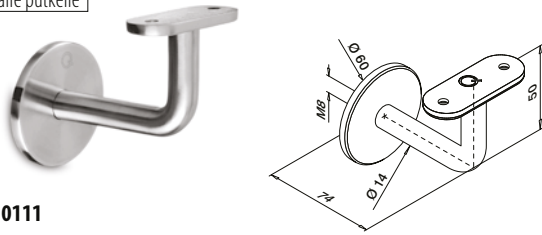

MOD 0111

| 304 Satiini | | | |
|----------------|-------|-----|---|
| INDOOR | | | |
| 130111-000-12 | QS-12 | 472 | 2 |
| 316 Satiini | | | |
| OUTDOOR | | | |
| 140111-000-12 | QS-13 | 472 | 2 |



Pyöröputkelle

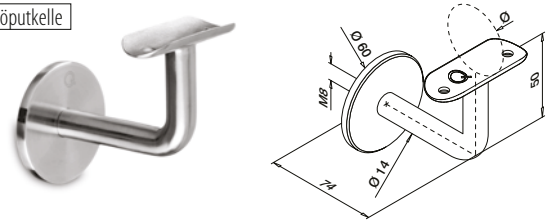

MOD 0111

| 304 Satiini | | | |
|-----------------|---------------|-------|-------------|
| INDOOR | | | |
| 130111-033-12 | 33,7 | QS-10 | 472 2 |
| 130111-042-12 | 42,4 | QS-10 | 472 2 |
| 130111-048-12 | 48,3 | QS-10 | 472 2 |
| 304 Kiillotettu | | | |
| INDOOR | | | |
| SELL OUT | 130111-042-10 | 42,4 | QS-10 472 2 |
| 304 Black Line | | | |
| INDOOR | | | |
| NEW | 130111-042-82 | 42,4 | QS-10 472 2 |
| 316 Satiini | | | |
| OUTDOOR | | | |
| 140111-042-12 | 42,4 | QS-11 | 472 2 |
| 140111-048-12 | 48,3 | QS-11 | 472 2 |
| 316 Kiillotettu | | | |
| OUTDOOR | | | |
| 140111-042-10 | 42,4 | QS-11 | 472 2 |



SELL OUT Vain niin kauan kuin varastoa riittää.

Q-INFO

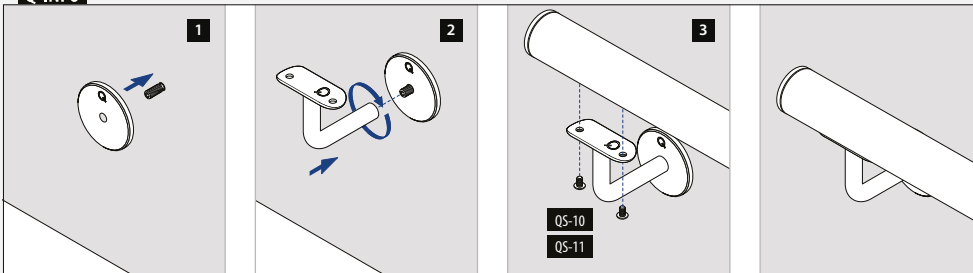

Q-INFO

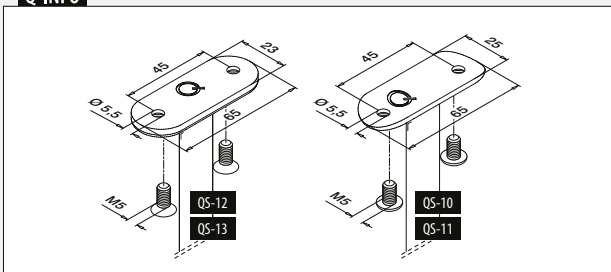

Q-INFO 316 304

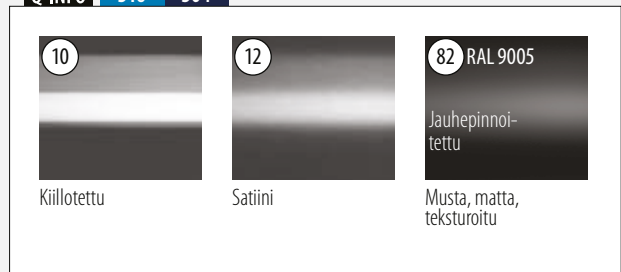

Pyöröputkelle

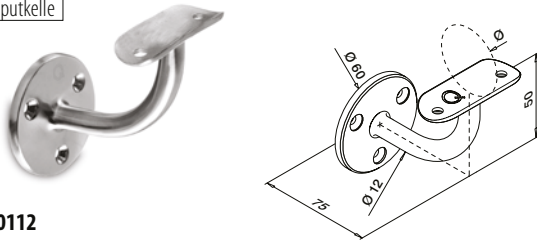

MOD 0112

304

Satiini

INDOOR

Ø

| | | | | | | |
|---------------|------|------|-------------|-------------|-----|---|
| 130112-033-12 | 33,7 | QS-7 | 471 / QS-10 | 472 / QS-87 | 470 | 2 |
| 130112-042-12 | 42,4 | QS-7 | 471 / QS-10 | 472 / QS-87 | 470 | 2 |
| 130112-048-12 | 48,3 | QS-7 | 471 / QS-10 | 472 / QS-87 | 470 | 2 |

304

Kiillotettu

INDOOR

| | | | | | | |
|---------------|------|------|-------------|-------------|-----|---|
| 130112-042-10 | 42,4 | QS-7 | 471 / QS-10 | 472 / QS-87 | 470 | 2 |
|---------------|------|------|-------------|-------------|-----|---|

316

Satiini

OUTDOOR

| | | | | | | |
|---------------|------|-------|-------------|-------------|-----|---|
| 140112-042-12 | 42,4 | QS-50 | 471 / QS-11 | 472 / QS-87 | 470 | 2 |
|---------------|------|-------|-------------|-------------|-----|---|

316

Kiillotettu

OUTDOOR

| | | | | | | |
|---------------|------|-------|-------------|-------------|-----|---|
| 140112-042-10 | 42,4 | QS-50 | 471 / QS-11 | 472 / QS-87 | 470 | 2 |
|---------------|------|-------|-------------|-------------|-----|---|

Sinkki Ruostumaton teräs vaikutus

INDOOR

| | | | | | | |
|------------|------|------|-------------|-------------|-----|---|
| 100112-042 | 42,4 | QS-7 | 471 / QS-10 | 472 / QS-87 | 470 | 2 |
|------------|------|------|-------------|-------------|-----|---|



Pyöröputkelle

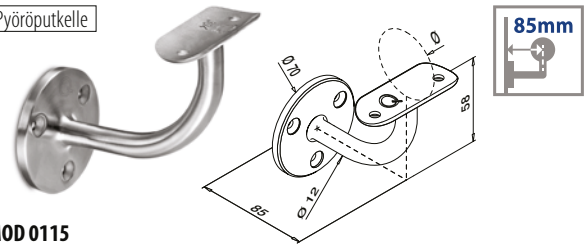

MOD 0115

304

Satiini

INDOOR

Ø

| | | | | | | |
|--------|------|------|-------------|-------------|-----|---|
| 130115 | 42,4 | QS-7 | 471 / QS-10 | 472 / QS-87 | 470 | 2 |
|--------|------|------|-------------|-------------|-----|---|



Litteälle putkelle

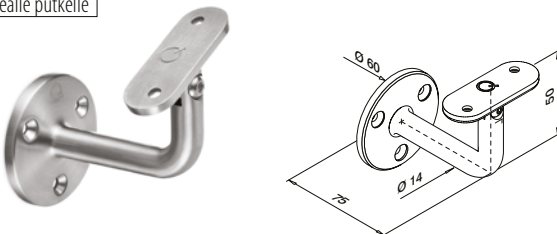

MOD 0102

304

Satiini

INDOOR

| | | | | | | |
|---------------|--|------|-------------|-------------|-----|---|
| 130102-000-12 | | QS-7 | 471 / QS-12 | 472 / QS-87 | 470 | 2 |
|---------------|--|------|-------------|-------------|-----|---|



Pyöröputkelle

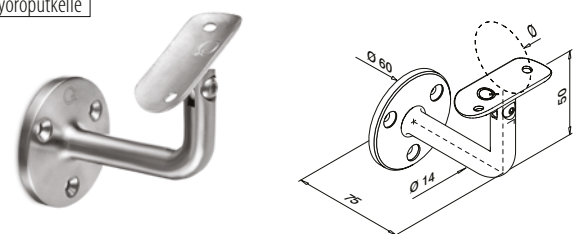

MOD 0102

304

Satiini

INDOOR

Ø

| | | | | | | |
|---------------|------|------|-------------|-------------|-----|---|
| 130102-042-12 | 42,4 | QS-7 | 471 / QS-10 | 472 / QS-87 | 470 | 2 |
| 130102-048-12 | 48,3 | QS-7 | 471 / QS-10 | 472 / QS-87 | 470 | 2 |

316

Satiini

OUTDOOR

| | | | | | | |
|---------------|------|-------|-------------|-------------|-----|---|
| 140102-042-12 | 42,4 | QS-50 | 471 / QS-11 | 472 / QS-87 | 470 | 2 |
| 140102-048-12 | 48,3 | QS-50 | 471 / QS-11 | 472 / QS-87 | 470 | 2 |



Q-INFO

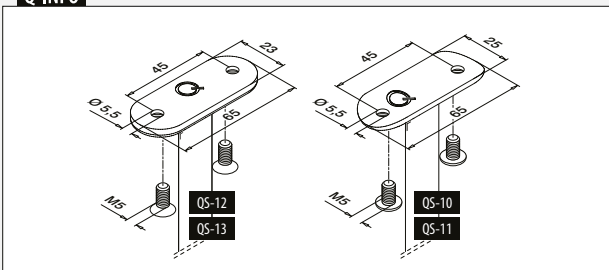

Q-INFO 304 316



10

12

Kiillotettu

Satiini

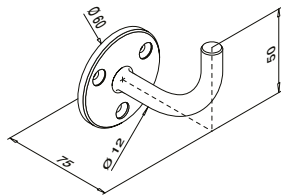

MOD 0113

| | | | |
|----------------|-----------------------|--|---|
| 304 | Satiini | | |
| INDOOR | | | |
| 130113 | QS-7 471 / QS-87 470 | | 2 |
| 316 | Satiini | | |
| OUTDOOR | | | |
| 140113 | QS-50 471 / QS-87 470 | | 2 |

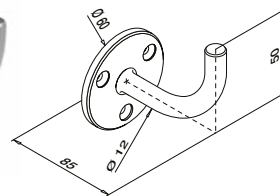

MOD 0109

| | | | |
|---------------|----------------------|--|---|
| 304 | Satiini | | |
| INDOOR | | | |
| 130109 | QS-7 471 / QS-87 470 | | 2 |

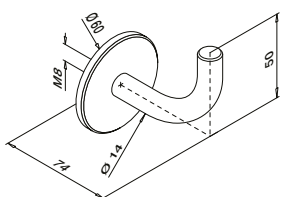

MOD 0114

| | | | |
|----------------|----------|--|---|
| 304 | Satiini | | |
| INDOOR | | | |
| 130114 | QS-1 471 | | 2 |
| 316 | Satiini | | |
| OUTDOOR | | | |
| 140114 | QS-2 471 | | 2 |

SELL OUT

SELL OUT

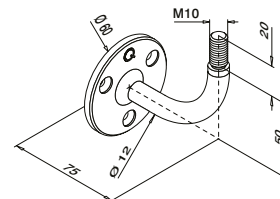

MOD 0118

| | | | |
|---------------|----------------------|--|---|
| 304 | Satiini | | |
| INDOOR | | | |
| 130118 | QS-7 471 / QS-87 470 | | 2 |

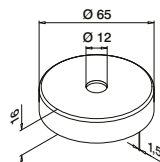

MOD 0519

| | | | |
|----------------|----------------------------|--|---|
| 316 | Satiini | | |
| OUTDOOR | | | |
| 140519 | | | 2 |
| Sinkki | Ruostumaton teräs vaikutus | | |
| INDOOR | | | |
| 100519 | | | 2 |

SELL OUT

SELL OUT Vain niin kauan kuin varastoa riittää.

Q-INFO | MOD 0118

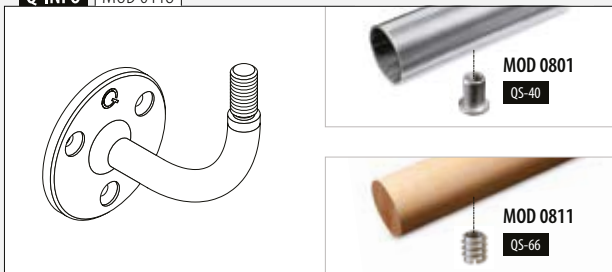

Q-INFO | MOD 0519

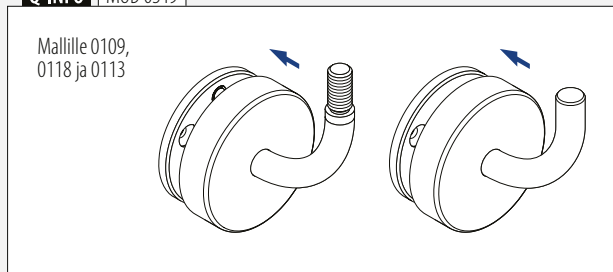

Mallille 0109, 0118 ja 0113

Litteälle putkelle

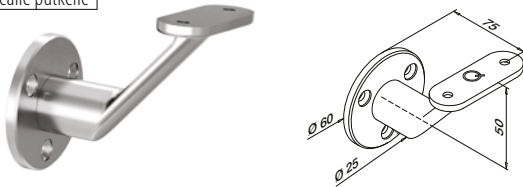

MOD 0126

| 304 | Satiini | | |
|----------------|---------|-----|---|
| INDOOR | | | |
| 130126-000-12 | QS-12 | 472 | 2 |
| 316 | Satiini | | |
| OUTDOOR | | | |
| 140126-000-12 | QS-13 | 472 | 2 |



Kansainvälinen käyttömallisuoja

Pyöröputkelle

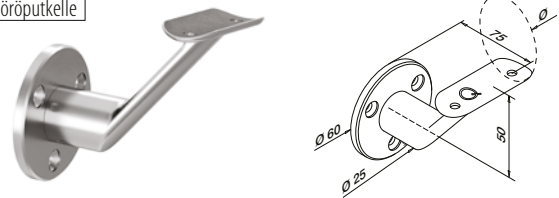

MOD 0126

| 304 | Satiini | | |
|----------------|---------|-------|-----|
| INDOOR | | | |
| 130126-042-12 | 42,4 | QS-10 | 472 |
| 130126-048-12 | 48,3 | QS-10 | 472 |
| 316 | Satiini | | |
| OUTDOOR | | | |
| 140126-042-12 | 42,4 | QS-11 | 472 |



Peitelaippa

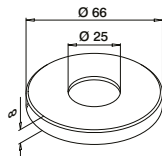

MOD 0520

| 304 | Satiini | | |
|----------------|---------|--|---|
| INDOOR | | | |
| 130520-12 | | | 2 |
| 316 | Satiini | | |
| OUTDOOR | | | |
| 140520-12 | | | 2 |

Q-INFO | MOD 0126

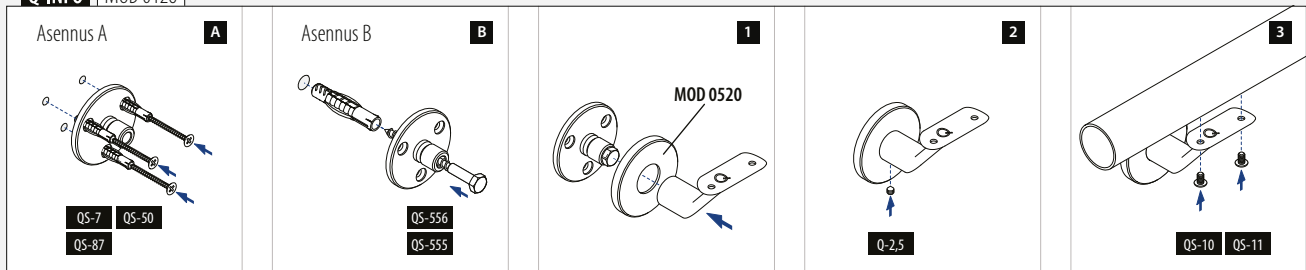

Pyöröputkelle

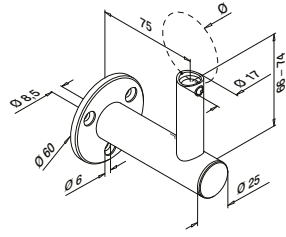

MOD 0142

304 Satiini

INDOOR

Ø



| | | | | |
|-------------|---------------|-------------|-----------|---|
| SELL OUT | 130142-044-12 | 42,4 / 48,3 | QS-25 472 | 2 |
|-------------|---------------|-------------|-----------|---|

316 Satiini

OUTDOOR

Ø

| | | | | |
|-------------|---------------|-------------|-----------|---|
| SELL OUT | 140142-044-12 | 42,4 / 48,3 | QS-71 472 | 2 |
|-------------|---------------|-------------|-----------|---|



Käsijohteet

Peitelaippa

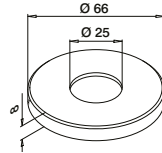

MOD 0520

304 Satiini

INDOOR



| | |
|-----------|---|
| 130520-12 | 2 |
|-----------|---|

316 Satiini

OUTDOOR

| | |
|-----------|---|
| 140520-12 | 2 |
|-----------|---|

Q-INFO MOD 0142

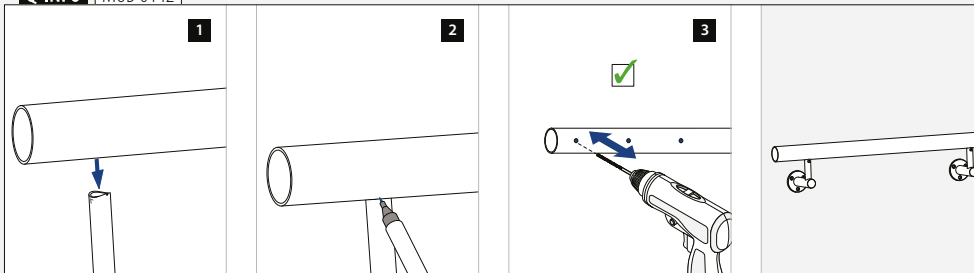

Q-INFO MOD 0520

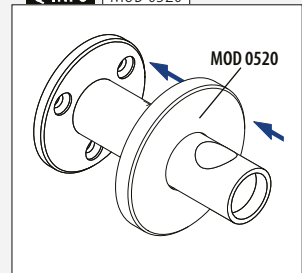

Q-INFO MOD 0142

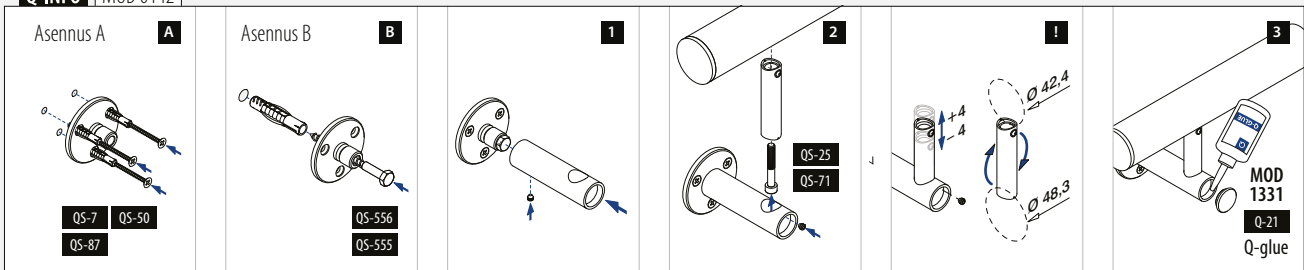

Pyöröputkelle

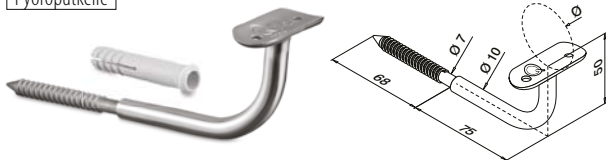

MOD 0110

| | | | |
|----------------|---------|-------|-------|
| 316 | Satiini | | |
| OUTDOOR | Ø | | |
| 140110 | 42,4 | QS-11 | 472 2 |



Kansainvälinen käyttömallisuoja

Pyöröputkelle

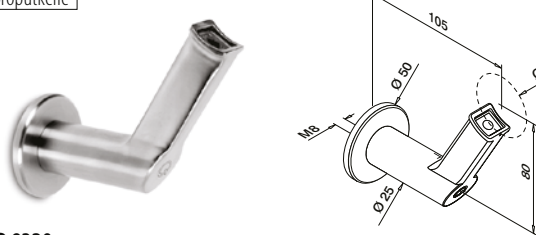

MOD 9320

| | | | |
|---------------|---------|------|-------------|
| 304 | Satiini | | |
| INDOOR | Ø | | |
| 139320-042 | 42,4 | QS-1 | 471 / QS-25 |



Peitelaippa

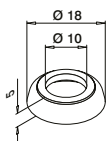
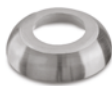

MOD 0509

| | | | |
|----------------|---------|--|---|
| 316 | Satiini | | |
| OUTDOOR | | | |
| 140509 | | | 2 |

Kansainvälinen käyttömallisuoja

Q-INFO | MOD 9320

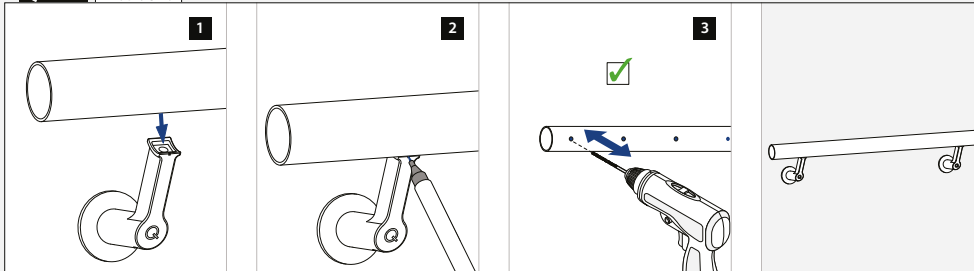

Q-INFO | MOD 0110 / 0509

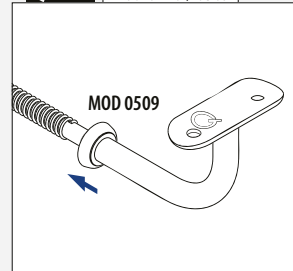

Q-INFO | MOD 9320

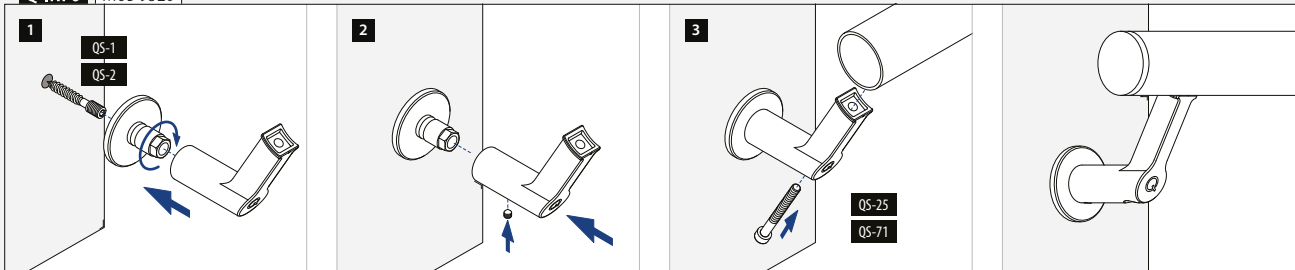

Litteälle putkelle

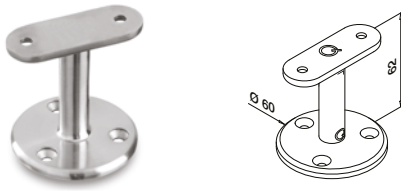

MOD 0708

304

Satiini

INDOOR

| | | |
|---------------|----------------------|---|
| 130708-000-12 | QS-5 471 / QS-12 472 | 2 |
|---------------|----------------------|---|



Pyöröputkelle



MOD 0708

304

Satiini

INDOOR

| | | | |
|---------------|------|----------------------|---|
| 130708-042-12 | 42,4 | QS-5 471 / QS-10 472 | 2 |
| 130708-048-12 | 48,3 | QS-5 471 / QS-10 472 | 2 |

316

Satiini

OUTDOOR

| | | | |
|---------------|------|----------------------|---|
| 140708-042-12 | 42,4 | QS-6 471 / QS-11 472 | 2 |
| 140708-048-12 | 48,3 | QS-6 471 / QS-11 472 | 2 |



Litteä-pyöröputki

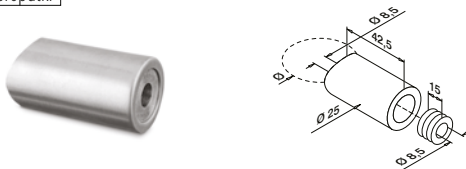

MOD 0625

304

Satiini

INDOOR

| | | | |
|---------------|------|----------------------|---|
| 130625-033-12 | 33,7 | QS-3 471 / QS-29 472 | 4 |
| 130625-042-12 | 42,4 | QS-3 471 / QS-29 472 | 4 |

316

Satiini

OUTDOOR

| | | | |
|---------------|------|----------------------|---|
| 140625-042-12 | 42,4 | QS-4 471 / QS-30 472 | 4 |
|---------------|------|----------------------|---|



Pyöröputkelle



MOD 0627

304

Satiini

INDOOR

| | | | | |
|---------------|------|------|-----------|---|
| 130627-042-12 | 42,4 | 42,4 | QS-29 472 | 4 |
|---------------|------|------|-----------|---|



Q-INFO MOD 0708

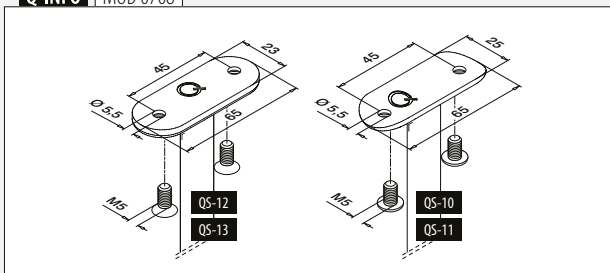

Q-INFO MOD 0625

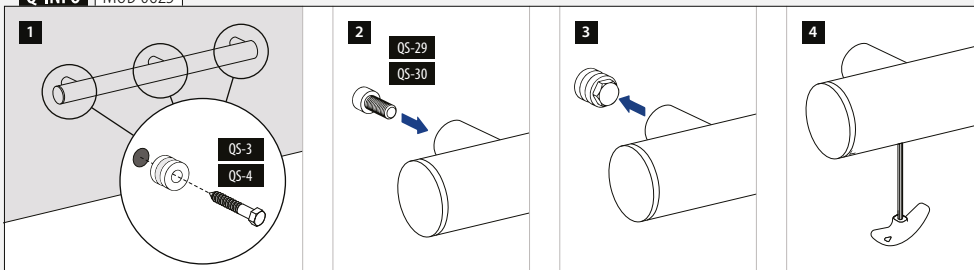

Q-INFO MOD 0627

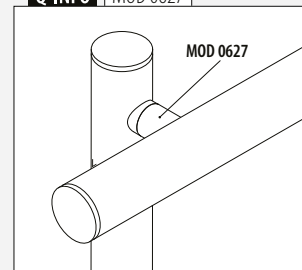



Q-TUBE

RUOSTUMATTOMAT PUTKET Q-RAILINGILTÄ

ERITTÄIN ALHAISET TOLERANSSIT
JA MOITTEETTOMAT PINNOITTEET.

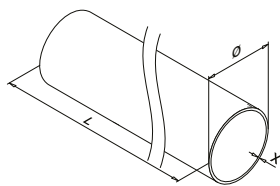
**MOD 0900**

Ø 33,7 mm

| 304 Satiini | | |
|--------------------|-----|---------|
| INDOOR | X | |
| 130900-233-50-12 | 2,0 | L = 5 m |
| 316 Satiini | | |
| OUTDOOR | | |
| 140900-233-50-12 | 2,0 | L = 5 m |

Ø 42,4 mm

| 304 Satiini | | |
|------------------------|------------|-----------|
| INDOOR | X | |
| 130900-242-25-12 | 2,0 | L = 2,5 m |
| 130900-242-50-12 | 2,0 | L = 5 m |
| 130900-042-50-12 | 2,6 | L = 5 m |
| 304 Kiillotettu | | |
| INDOOR | | |
| 130900-242-50-10 | 2,0 | L = 5 m |
| 304 Black Line | | |
| INDOOR | | |
| 130900-242-50-82 | 2,0 | L = 5 m |
| 316 Satiini | | |
| OUTDOOR | | |
| 140900-242-25-12 | 2,0 | L = 2,5 m |
| 140900-242-50-12 | 2,0 | L = 5 m |
| 140900-042-50-12 | 2,6 | L = 5 m |
| 316 Kiillotettu | | |
| OUTDOOR | | |
| 140900-242-50-10 | 2,0 | L = 5 m |

Ø 48,3 mm

| 304 Satiini | | |
|--------------------|------------|-----------|
| INDOOR | X | |
| 130900-248-25-12 | 2,0 | L = 2,5 m |
| 130900-248-50-12 | 2,0 | L = 5 m |
| 130900-048-50-12 | 2,6 | L = 5 m |
| 316 Satiini | | |
| OUTDOOR | | |
| 140900-248-25-12 | 2,0 | L = 2,5 m |
| 140900-248-50-12 | 2,0 | L = 5 m |
| 140900-048-25-12 | 2,6 | L = 2,5 m |
| 140900-048-50-12 | 2,6 | L = 5 m |

Ø 60,3 mm

| 304 Satiini | | |
|--------------------|-----|---------|
| INDOOR | X | |
| 130900-060-50-12 | 2,0 | L = 5 m |

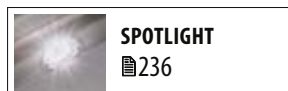

Vain niin kauan kuin varastoa riittää.

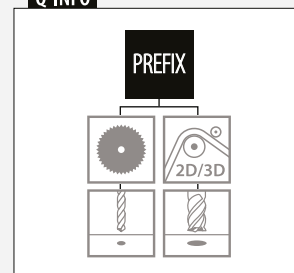
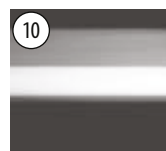
Q-INFO**Q-INFO** 316 304

Kiillotettu



Satiini



Musta, matta, teksturoitu

Q-INFO**Q-tube – säästät aikaa ja rahaa**

Q-tube -putkella on paljon matalammat toleranssit kuin standardiputkella. Jopa Q-tube -putken hitsausauma on sovitettu erityisesti kiinnittimiimme. Siksi putki soveltuu täydellisesti kiinnittimiimme, ja näin voit työskennellä nopeasti ja tehokkaasti. Vaurioitumisen estämiseksi ja laadun takaamiseksi pakkaamme jokaisen putken erikseen.

Liittimet



MOD 5792 - EASY HIT®

304 Raaka

INDOOR

Putken Ø: lle



| | | | |
|-------------|------------|-------------------|---|
| SELL OUT | 135792-242 | 42,4 x 2,0 | 2 |
| SELL OUT | 135792-042 | 42,4 x 2,6 | 2 |
| SELL OUT | 135792-248 | 48,3 x 2,0 | 2 |

316 Raaka

OUTDOOR

| | | | |
|-------------|------------|-------------------|---|
| | 145792-233 | 33,7 x 2,0 | 2 |
| | 145792-242 | 42,4 x 2,0 | 2 |
| SELL OUT | 145792-042 | 42,4 x 2,6 | 2 |
| | 145792-248 | 48,3 x 2,0 | 2 |
| | 145792-048 | 48,3 x 2,6 | 2 |



Kansainvälinen käyttömallsuoja



MOD 0790

304 Satiini

INDOOR

Putken Ø: lle



| | | | |
|-------------|---------------|-------------------|---|
| | 130790-233-12 | 33,7 x 2,0 | 2 |
| | 130790-242-12 | 42,4 x 2,0 | 2 |
| SELL OUT | 130790-042-12 | 42,4 x 2,6 | 2 |
| | 130790-248-12 | 48,3 x 2,0 | 2 |
| | 130790-048-12 | 48,3 x 2,6 | 2 |

316 Satiini

OUTDOOR

| | | | |
|-------------|---------------|-------------------|---|
| | 140790-242-12 | 42,4 x 2,0 | 2 |
| SELL OUT | 140790-042-12 | 42,4 x 2,6 | 2 |
| | 140790-248-12 | 48,3 x 2,0 | 2 |



Kaareva putki



MOD 0903

304 Satiini

INDOOR

Ø

R



| | | | | |
|--|---------------|------------|----|---|
| | 130903-242-12 | 42,4 x 2,0 | 85 | 1 |
| | 130903-248-12 | 48,3 x 2,0 | 97 | 1 |

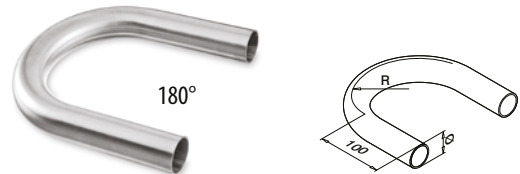

MOD 0906

304 Satiini

INDOOR

Ø

R



| | | | | |
|--|---------------|------------|----|---|
| | 130906-242-12 | 42,4 x 2,0 | 85 | 1 |
| | 130906-248-12 | 48,3 x 2,0 | 97 | 1 |

316 Satiini

OUTDOOR

| | | | | |
|--|---------------|------------|----|---|
| | 140906-242-12 | 42,4 x 2,0 | 85 | 1 |
| | 140906-248-12 | 48,3 x 2,0 | 97 | 1 |

Q-INFO MOD 5792

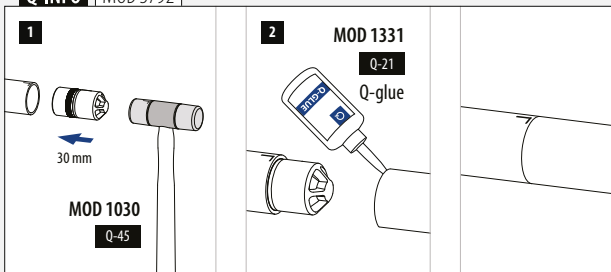

Vain niin kauan kuin varastoa riittää.

Liittimet

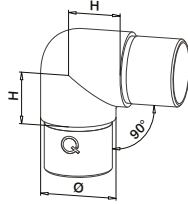

MOD 0303

304

Satiini

| INDOOR | Putken Ø: lle | H | |
|------------------------|-------------------|----|---|
| 130303-233-12 | 33,7 x 2,0 | 25 | 2 |
| 130303-242-12 | 42,4 x 2,0 | 30 | 2 |
| SELL OUT 130303-042-12 | 42,4 x 2,6 | 30 | 2 |
| 130303-248-12 | 48,3 x 2,0 | 35 | 2 |
| 130303-048-12 | 48,3 x 2,6 | 35 | 2 |
| SELL OUT 130303-060-12 | 60,3 x 2,0 | 40 | 2 |

316

Satiini

OUTDOOR

| | | | |
|------------------------|-------------------|----|---|
| 140303-242-12 | 42,4 x 2,0 | 30 | 2 |
| SELL OUT 140303-042-12 | 42,4 x 2,6 | 30 | 2 |
| 140303-248-12 | 48,3 x 2,0 | 35 | 2 |
| 140303-048-12 | 48,3 x 2,6 | 35 | 2 |

316

Kiillotettu

OUTDOOR

| | | | |
|---------------|------------|----|---|
| 140303-242-10 | 42,4 x 2,0 | 30 | 2 |
|---------------|------------|----|---|



Sopii 90° MOD 0710, 4710 ja 0810:n käsijohteen kannakkeet

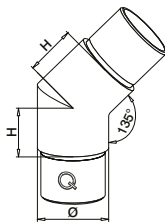

MOD 0300

304

Satiini

| INDOOR | Putken Ø: lle | H | |
|---------------|-------------------|----|---|
| 130300-242-12 | 42,4 x 2,0 | 30 | 2 |
| 130300-042-12 | 42,4 x 2,6 | 30 | 2 |
| 130300-248-12 | 48,3 x 2,0 | 35 | 2 |

316

Satiini

OUTDOOR

| | | | |
|---------------|------------|----|---|
| 140300-242-12 | 42,4 x 2,0 | 30 | 2 |
| 140300-248-12 | 48,3 x 2,0 | 35 | 2 |



MOD 0305

304

Satiini

| INDOOR | Putken Ø: lle | H | |
|---------------|---------------|----|---|
| 130305-233-12 | 33,7 x 2,0 | 25 | 2 |
| 130305-242-12 | 42,4 x 2,0 | 30 | 2 |
| 130305-248-12 | 48,3 x 2,0 | 35 | 2 |

316

Satiini

OUTDOOR

| | | | |
|------------------------|-------------------|----|---|
| 140305-242-12 | 42,4 x 2,0 | 30 | 2 |
| SELL OUT 140305-042-12 | 42,4 x 2,6 | 30 | 2 |
| 140305-248-12 | 48,3 x 2,0 | 35 | 2 |
| 140305-048-12 | 48,3 x 2,6 | 35 | 2 |

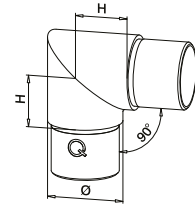
Sopii MOD 1820 käsijohdekannakkeen satulat
Ei yhteensopiva mallien MOD 0710, 0810 ja 4710 kanssa käsijohteen kannakkeet

MOD 0301

304

Satiini

| INDOOR | Putken Ø: lle | H | |
|------------------------|---------------|----|---|
| SELL OUT 130301-233-12 | 33,7 x 2,0 | 25 | 2 |
| SELL OUT 130301-242-12 | 42,4 x 2,0 | 30 | 2 |

316

Satiini

OUTDOOR

| | | | |
|------------------------|------------|----|---|
| SELL OUT 140301-242-12 | 42,4 x 2,0 | 30 | 2 |
| SELL OUT 140301-248-12 | 48,3 x 2,0 | 35 | 2 |



Ei yhteensopiva mallien 90° MOD 0710, 0810 ja 4710 kanssa käsijohteen kannakkeet

MOD 1820
337MOD 0710
325MOD 0810
335MOD 4710
294

Q-INFO | 304 | 316

10



Kiillotettu

12



Satiini

Liittimet

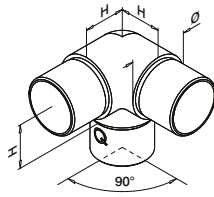

MOD 0304

304 Satiini

| SELL OUT | INDOOR | Putken Ø: lle | H | |
|----------|---------------|---------------|----|---|
| | 130304-233-12 | 33,7 x 2,0 | 25 | 2 |
| | 130304-242-12 | 42,4 x 2,0 | 30 | 2 |
| | 130304-248-12 | 48,3 x 2,0 | 35 | 2 |

316 Satiini

OUTDOOR

| | | | | |
|----------|---------------|------------|----|---|
| | 140304-242-12 | 42,4 x 2,0 | 30 | 2 |
| SELL OUT | 140304-042-12 | 42,4 x 2,6 | 30 | 2 |
| | 140304-248-12 | 48,3 x 2,0 | 35 | 2 |
| SELL OUT | 140304-048-12 | 48,3 x 2,6 | 35 | 2 |

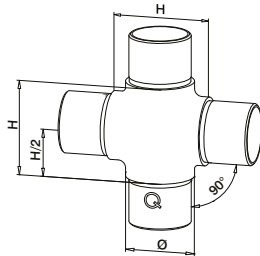

MOD 0309

304 Satiini

| INDOOR | Putken Ø: lle | H | H/2 | |
|---------------|---------------|----|-----|---|
| 130309-242-12 | 42,4 x 2,0 | 60 | 30 | 2 |

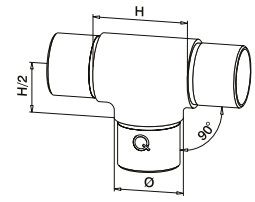

MOD 0307

304 Satiini

| INDOOR | Putken Ø: lle | H | H/2 | |
|---------------|---------------|----|-----|---|
| 130307-233-12 | 33,7 x 2,0 | 50 | 25 | 2 |
| 130307-242-12 | 42,4 x 2,0 | 60 | 30 | 2 |
| 130307-248-12 | 48,3 x 2,0 | 70 | 35 | 2 |

316 Satiini

OUTDOOR

| | | | | |
|---------------|------------|----|----|---|
| 140307-242-12 | 42,4 x 2,0 | 60 | 30 | 2 |
| 140307-248-12 | 48,3 x 2,0 | 70 | 35 | 2 |
| 140307-048-12 | 48,3 x 2,6 | 70 | 35 | 2 |

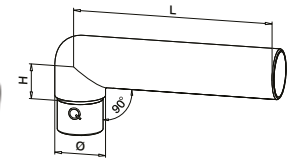

MOD 0306

304 Satiini

| INDOOR | Putken Ø: lle | H | L | |
|------------|---------------|----|-----|---|
| 130306-233 | 33,7 x 2,0 | 25 | 223 | 2 |
| 130306-242 | 42,4 x 2,0 | 30 | 228 | 2 |



Q-INFO MOD 0306

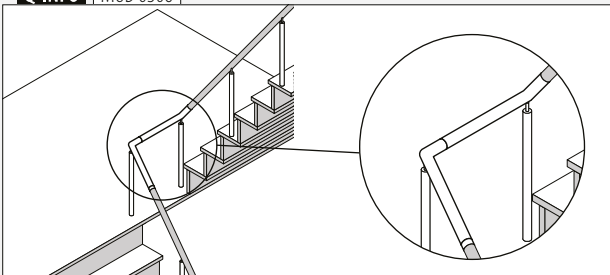

Q-INFO

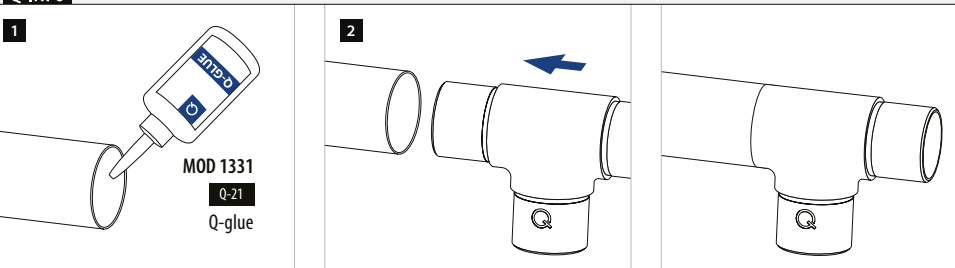

MOD 1331
Q-21
Q-glue



Vain niin kauan kuin varastoa riittää.

Ylöspäin oikealle
Alaspäin vasemmalle

0 - 70°

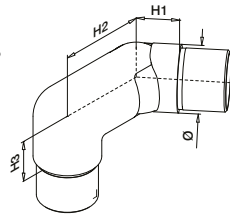
Ylöspäin vasemmalle
Alaspäin oikealle

0 - 70°

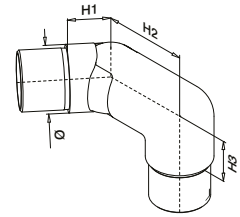

MOD 0317

| 304 | | Satiini | | | |
|---------------|---------------|---------|----|----|---|
| INDOOR | Putken Ø: lle | H1 | H2 | H3 | |
| 130317-242-01 | 42,4 x 2,0 | 27 | 60 | 30 | 2 |
| 130317-248-01 | 48,3 x 2,0 | 30 | 65 | 35 | 2 |



MOD 0317

| 304 | | Satiini | | | |
|---------------|---------------|---------|----|----|---|
| INDOOR | Putken Ø: lle | H1 | H2 | H3 | |
| 130317-242-02 | 42,4 x 2,0 | 27 | 60 | 30 | 2 |
| 130317-248-02 | 48,3 x 2,0 | 30 | 65 | 35 | 2 |



0 - 90°

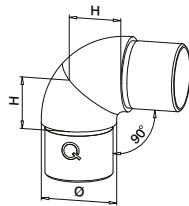

MOD 0791

| 304 | | Satiini | |
|---------------|---------------|---------|---|
| INDOOR | Putken Ø: lle | H | |
| 130791-242-12 | 42,4 x 2,0 | 30 | 2 |
| 130791-248-12 | 48,3 x 2,0 | 35 | 2 |

| 316 | | Satiini | |
|---------------|---------------|---------|---|
| OUTDOOR | Putken Ø: lle | H | |
| 140791-242-12 | 42,4 x 2,0 | 30 | 2 |



Q-INFO MOD 0317-24x-01

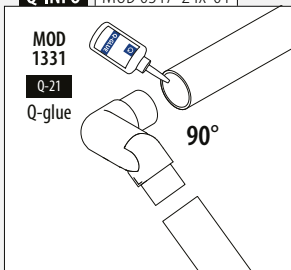

MOD 1331

Q-21

Q-glue

90°

Q-INFO MOD 0317-24x-02

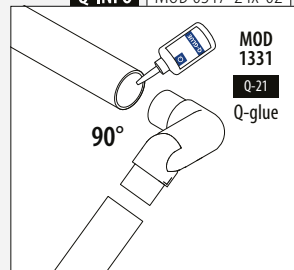

MOD 1331

Q-21

Q-glue

90°



-90°
+90°

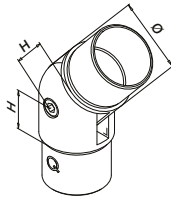

MOD 0302

304

Satiini

| INDOOR | Putken Ø: lle | H | |
|---------------|---------------|----|---|
| 130302-233-12 | 33,7 x 2,0 | 22 | 2 |
| 130302-242-12 | 42,4 x 2,0 | 27 | 2 |
| 130302-248-12 | 48,3 x 2,0 | 30 | 2 |

316

Satiini

OUTDOOR

| OUTDOOR | Putken Ø: lle | H | |
|---------------|---------------|----|---|
| 140302-233-12 | 33,7 x 2,0 | 27 | 2 |
| 140302-242-12 | 42,4 x 2,0 | 27 | 2 |
| 140302-248-12 | 48,3 x 2,0 | 30 | 2 |



40 - 70°

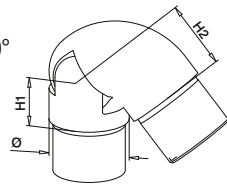

MOD 0319

316

Satiini

| OUTDOOR | Putken Ø: lle | H1 | H2 | |
|---------------|---------------|----|----|---|
| 140319-242-12 | 42,4 x 2,0 | 27 | 35 | 2 |
| 140319-248-12 | 48,3 x 2,0 | 30 | 40 | 2 |



Kansainvälinen käyttömallisuoja



0 - 70°

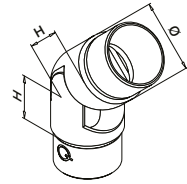

MOD 0312

304

Satiini

| INDOOR | Putken Ø: lle | H | |
|---------------|---------------|----|---|
| 130312-233-12 | 33,7 x 2,0 | 22 | 2 |
| 130312-242-12 | 42,4 x 2,0 | 27 | 2 |
| 130312-042-12 | 42,4 x 2,6 | 27 | 2 |
| 130312-248-12 | 48,3 x 2,0 | 30 | 2 |
| 130312-048-12 | 48,3 x 2,6 | 30 | 2 |

316

Satiini

OUTDOOR

| OUTDOOR | Putken Ø: lle | H | |
|---------------|---------------|----|---|
| 140312-242-12 | 42,4 x 2,0 | 27 | 2 |
| 140312-042-12 | 42,4 x 2,6 | 27 | 2 |
| 140312-248-12 | 48,3 x 2,0 | 30 | 2 |
| 140312-048-12 | 48,3 x 2,6 | 30 | 2 |
| 140312-060-12 | 60,3 x 2,0 | 33 | 2 |

316

Kiillotettu

OUTDOOR

| | | | |
|---------------|------------|----|---|
| 140312-242-10 | 42,4 x 2,0 | 27 | 2 |
|---------------|------------|----|---|



Kansainvälinen käyttömallisuoja

SELL OUT Vain niin kauan kuin varastoa riittää.

Q-INFO | MOD 0312 / 0319

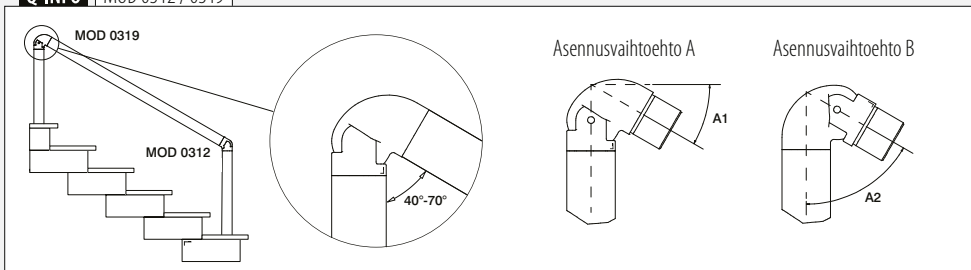

Q-INFO | 304 | 316

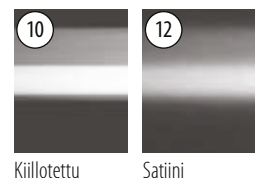

Päättytulpat

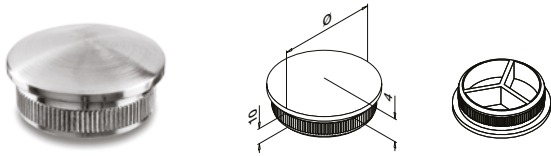

MOD 5729 - EASY HIT®

304

Satiini

INDOOR

Putken Ø: lle



| | | |
|------------------------|-------------------|---|
| 135729-233-12 | 33,7 x 2,0 | 2 |
| 135729-242-12 | 42,4 x 2,0 | 2 |
| SELL OUT 135729-042-12 | 42,4 x 2,6 | 2 |
| 135729-248-12 | 48,3 x 2,0 | 2 |
| 135729-048-12 | 48,3 x 2,6 | 2 |
| SELL OUT 135729-060-12 | 60,3 x 2,0 | 2 |

316

Satiini

OUTDOOR

| | | |
|------------------------|-------------------|---|
| 145729-233-12 | 33,7 x 2,0 | 2 |
| 145729-242-12 | 42,4 x 2,0 | 2 |
| SELL OUT 145729-042-12 | 42,4 x 2,6 | 2 |
| 145729-248-12 | 48,3 x 2,0 | 2 |
| 145729-048-12 | 48,3 x 2,6 | 2 |

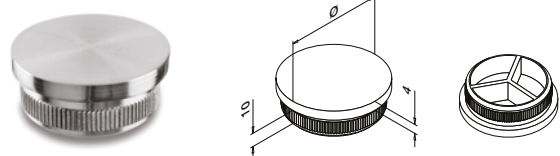

MOD 5732 - EASY HIT®

304

Satiini

INDOOR

Putken Ø: lle



| | | |
|------------------------|-------------------|---|
| 135732-233-12 | 33,7 x 2,0 | 2 |
| 135732-242-12 | 42,4 x 2,0 | 2 |
| SELL OUT 135732-042-12 | 42,4 x 2,6 | 2 |
| 135732-248-12 | 48,3 x 2,0 | 2 |
| 135732-048-12 | 48,3 x 2,6 | 2 |

304

Black Line

INDOOR

| | | |
|-------------------|------------|---|
| NEW 135732-242-82 | 42,4 x 2,0 | 2 |
|-------------------|------------|---|

316

Satiini

OUTDOOR

| | | |
|------------------------|-------------------|---|
| 145732-233-12 | 33,7 x 2,0 | 2 |
| 145732-242-12 | 42,4 x 2,0 | 2 |
| SELL OUT 145732-042-12 | 42,4 x 2,6 | 2 |
| 145732-248-12 | 48,3 x 2,0 | 2 |
| 145732-048-12 | 48,3 x 2,6 | 2 |

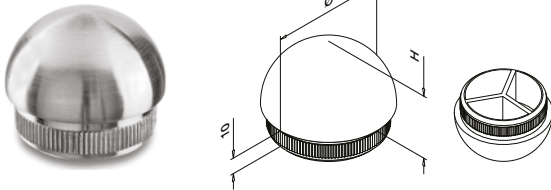

MOD 5730 - EASY HIT®

304

Satiini

INDOOR

Putken Ø: lle

H



| | | | |
|------------------------|-------------------|----|---|
| 135730-233-12 | 33,7 x 2,0 | 17 | 2 |
| 135730-242-12 | 42,4 x 2,0 | 21 | 2 |
| SELL OUT 135730-042-12 | 42,4 x 2,6 | 21 | 2 |
| SELL OUT 135730-248-12 | 48,3 x 2,0 | 24 | 2 |

316

Satiini

OUTDOOR

| | | | |
|---------------|------------|----|---|
| 145730-242-12 | 42,4 x 2,0 | 21 | 2 |
|---------------|------------|----|---|

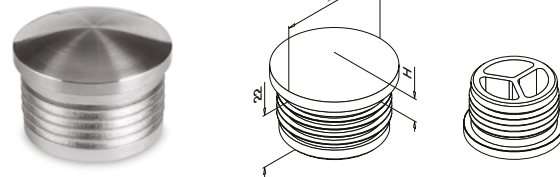

MOD 5729 - EASY HIT®

Muovi

Ruostumaton teräs vaikutus

INDOOR

Putken Ø: lle

H



| | | | |
|------------|------------|---|---|
| 155729-233 | 33,7 x 2,0 | 8 | 2 |
| 155729-242 | 42,4 x 2,0 | 9 | 2 |
| 155729-248 | 48,3 x 2,0 | 9 | 2 |



MOD 0729

304

Kiillotettu

INDOOR

Putken Ø: lle

H



| | | | |
|------------------------|------------|---|---|
| SELL OUT 130729-242-10 | 42,4 x 2,0 | 9 | 2 |
|------------------------|------------|---|---|

316

Kiillotettu

OUTDOOR

| | | | |
|---------------|------------|---|---|
| 140729-242-10 | 42,4 x 2,0 | 9 | 2 |
|---------------|------------|---|---|



Q-INFO | MOD 5729 / 5730 / 5732

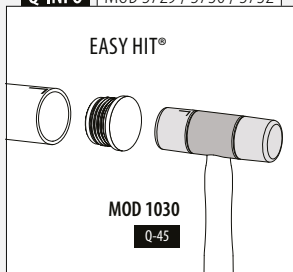

Q-INFO | MOD 0729

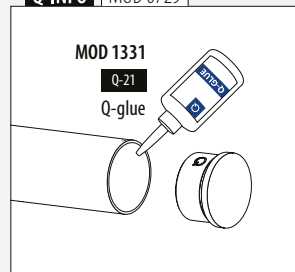

Pyörästetyt putkenpäät

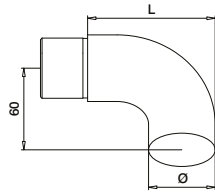

MOD 0739

304 Satiini

| INDOOR | Putken Ø: lle | L | |
|------------------------|---------------|----|---|
| 130739-233-12 | 33,7 x 2,0 | 77 | 2 |
| 130739-242-12 | 42,4 x 2,0 | 81 | 2 |
| SELL OUT 130739-042-12 | 42,4 x 2,6 | 81 | 2 |
| 130739-248-12 | 48,3 x 2,0 | 84 | 2 |
| 130739-048-12 | 48,3 x 2,6 | 84 | 2 |

316 Satiini

| OUTDOOR | Putken Ø: lle | L | |
|------------------------|---------------|----|---|
| 140739-242-12 | 42,4 x 2,0 | 81 | 2 |
| SELL OUT 140739-042-12 | 42,4 x 2,6 | 81 | 2 |
| 140739-248-12 | 48,3 x 2,0 | 84 | 2 |
| 140739-048-12 | 48,3 x 2,6 | 84 | 2 |



Rappuihin

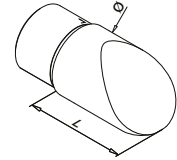

MOD 0738

304 Satiini

| INDOOR | Putken Ø: lle | L | |
|---------------|---------------|----|---|
| 130738-242-12 | 42,4 x 2,0 | 60 | 2 |
| 130738-248-12 | 48,3 x 2,0 | 65 | 2 |

316 Satiini

| OUTDOOR | Putken Ø: lle | L | |
|---------------|---------------|----|---|
| 140738-242-12 | 42,4 x 2,0 | 60 | 2 |



Kansainvälinen käyttömallisuus

Q-INFO MOD 0738

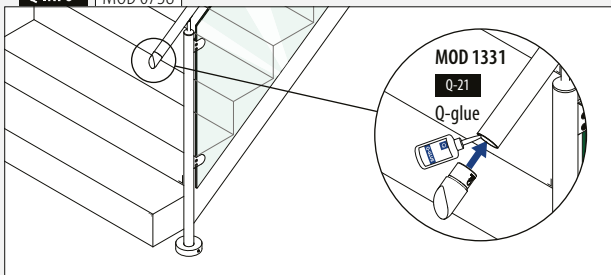

Vain niin kauan kuin varastoa riittää.

Q-INFO MOD 0739

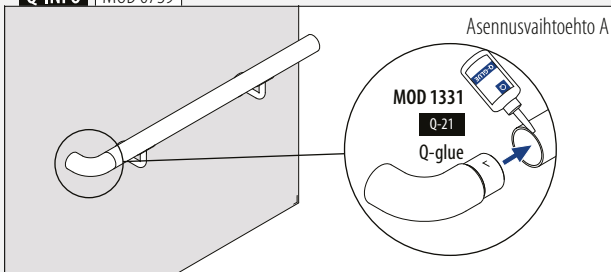

Asennusvaihtoehto B

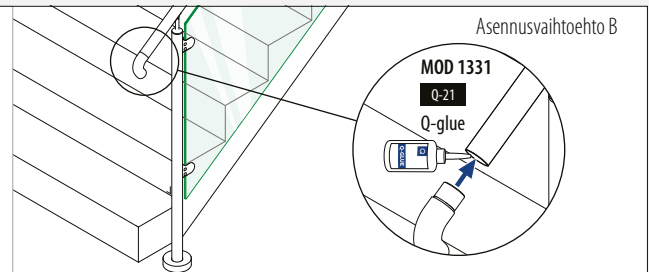

Seinälaipat

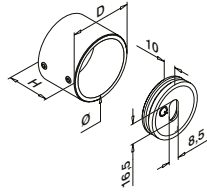

MOD 0504

| 304 | | Satiini | | | | | |
|---------------|------|---------|----|-------|-------------|-----|---|
| INDOOR | Ø | D | H | | | | |
| 130504-033-12 | 33,7 | 41 | 30 | QS-55 | 470 / QS-21 | 472 | 2 |
| 130504-042-12 | 42,4 | 50 | 35 | QS-55 | 470 / QS-21 | 472 | 2 |
| 130504-048-12 | 48,3 | 56 | 35 | QS-55 | 470 / QS-21 | 472 | 2 |

| 316 | | Satiini | | | | | |
|---------------|------|---------|----|-------|-------------|-----|---|
| OUTDOOR | Ø | D | H | | | | |
| 140504-033-12 | 33,7 | 41 | 30 | QS-55 | 470 / QS-22 | 472 | 2 |
| 140504-042-12 | 42,4 | 50 | 35 | QS-55 | 470 / QS-22 | 472 | 2 |
| 140504-048-12 | 48,3 | 56 | 35 | QS-55 | 470 / QS-22 | 472 | 2 |

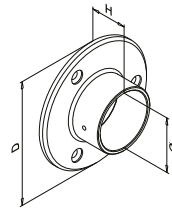

MOD 0505

| 304 | | Satiini | | | | | |
|---------------|---------------|---------|----|------|-----|-----|---|
| INDOOR | Putken Ø: lle | D | H | | | | |
| 130505-033-12 | 33,7 | 85 | 30 | QS-7 | 471 | 471 | 2 |
| 130505-042-12 | 42,4 | 95 | 30 | QS-7 | 471 | 471 | 2 |
| 130505-048-12 | 48,3 | 100 | 35 | QS-7 | 471 | 471 | 2 |
| 130505-060-12 | 60,3 | 115 | 40 | QS-7 | 471 | 471 | 2 |

SELL
OUT

| 316 | | Satiini | | | | | |
|---------------|---------------|---------|----|-------|-----|-----|---|
| OUTDOOR | Putken Ø: lle | D | H | | | | |
| 140505-033-12 | 33,7 | 85 | 30 | QS-50 | 471 | 471 | 2 |
| 140505-042-12 | 42,4 | 95 | 30 | QS-50 | 471 | 471 | 2 |
| 140505-048-12 | 48,3 | 100 | 35 | QS-50 | 471 | 471 | 2 |

NEW

| 316 | | Kiillotettu | | | | | |
|---------------|---------------|-------------|----|-------|-----|-----|---|
| OUTDOOR | Putken Ø: lle | D | H | | | | |
| 140505-042-10 | 42,4 | 95 | 30 | QS-50 | 471 | 471 | 2 |



Seinälaipat

Säädettävä



0 - 50°

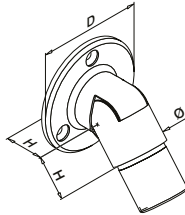

MOD 0506

| 304 | | Satiini | | | | | |
|---------------|---------------|---------|----|------|-----|-----|---|
| INDOOR | Putken Ø: lle | D | H | | | | |
| 130506-033-12 | 33,7 x 2,0 | 70 | 26 | QS-7 | 471 | 471 | 2 |
| 130506-042-12 | 42,4 x 2,0 | 75 | 30 | QS-7 | 471 | 471 | 2 |
| 130506-048-12 | 48,3 x 2,0 | 80 | 33 | QS-7 | 471 | 471 | 2 |

SELL
OUTSELL
OUT

| 316 | | Satiini | | | | | |
|---------------|---------------|---------|----|-------|-----|-----|---|
| OUTDOOR | Putken Ø: lle | D | H | | | | |
| 140506-033-12 | 33,7 x 2,0 | 70 | 26 | QS-50 | 471 | 471 | 2 |
| 140506-042-12 | 42,4 x 2,0 | 75 | 30 | QS-50 | 471 | 471 | 2 |

NEW

NEW



Kansainvälinen käyttömallisuoja

Q-INFO 304 316

10



Kiillotettu

12



Satiini

Q-INFO MOD 0504

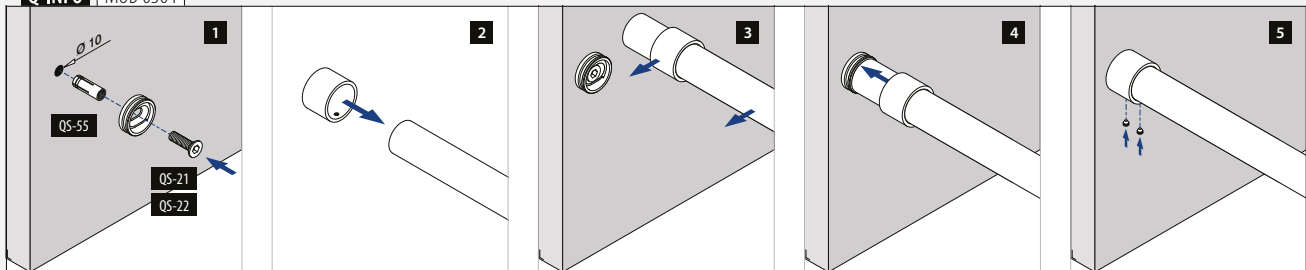



Löydät kaikki tiedot
kotisivujen
Barrier Line-osiosta



[https://q-ne.ws/
BarrierLine23](https://q-ne.ws/BarrierLine23)



BARRIER LINE

Ohjauskaide

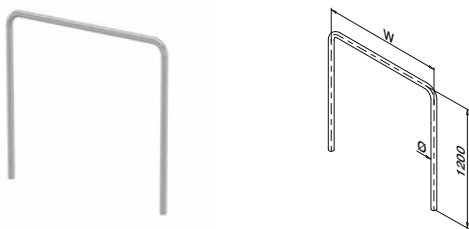

MOD 0090

| 316 | Satiini | | | |
|------------------|---------|------|------------|---|
| OUTDOOR | | W | Ø | |
| 140090-248-09-12 | | 900 | 48,3 x 2,0 | 1 |
| 140090-248-12-12 | | 1200 | 48,3 x 2,0 | 1 |

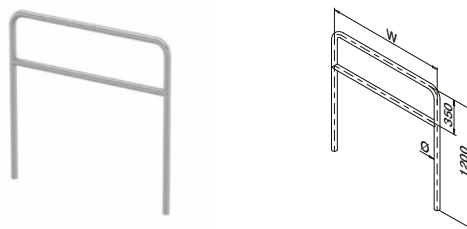

MOD 0091

| 316 | Satiini | | | |
|------------------|---------|------|------------|---|
| OUTDOOR | | W | Ø | |
| 140091-248-09-12 | | 900 | 48,3 x 2,0 | 1 |
| 140091-248-12-12 | | 1200 | 48,3 x 2,0 | 1 |

Peitelaiippa

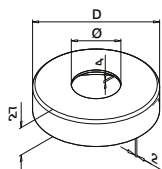

MOD 0511

| 316 | Satiini | | | |
|---------------|---------|------|-----|---|
| OUTDOOR | | Ø | D | |
| 140511-048-12 | | 48,3 | 120 | 2 |

Q-INFO MOD 0090 / 0091

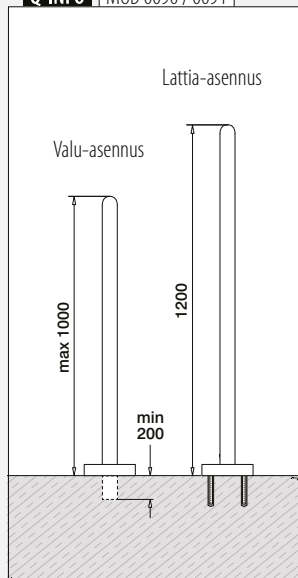

Q-INFO MOD 0090 / 0091



Q-INFO

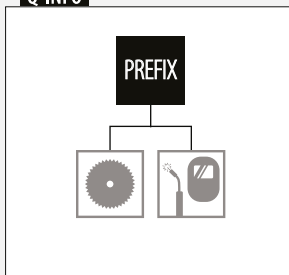

Q-INFO

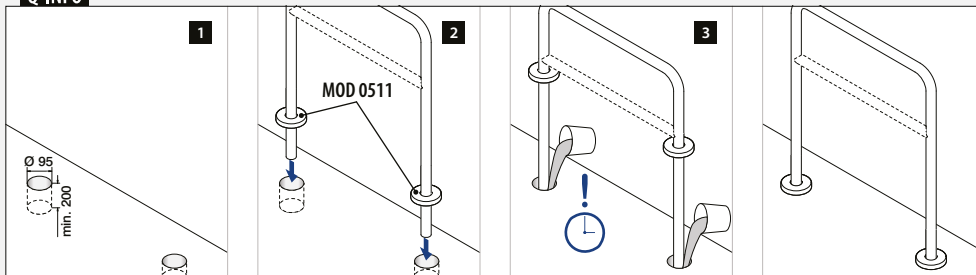



Löydät kaikki tiedot
kotisivujen
kiillotettu-osioista



[https://q-ne.ws/
Polished23](https://q-ne.ws/Polished23)

KIILLOTETTU

Tolpat

Kaidetolpat

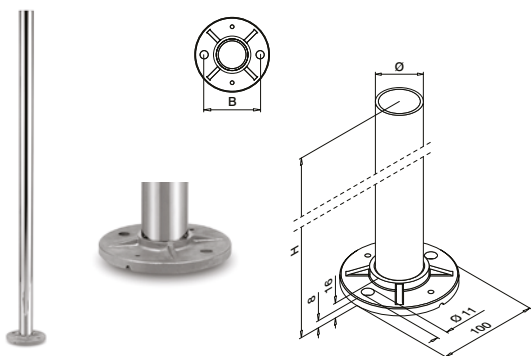

MOD 0921

| | | | | | |
|----------------|-------------|-----|----|-------|-----|
| 316 | Kiillotettu | | | | |
| OUTDOOR | Ø | H | B | QS-58 | 467 |
| 140921-242-10 | 42,4 x 2,0 | 989 | 75 | | 1 |



Tolpat

Peitelaippa



MOD 0512

| | | | |
|----------------|-------------|-----|---|
| 316 | Kiillotettu | | |
| OUTDOOR | Ø | D | |
| 140512-042-10 | 42,4 | 105 | 2 |



Tolpat

Kaidetolpan kannakkeet



MOD 0551

| | | | |
|----------------|-------------|-------|-----|
| 304 | Kiillotettu | | |
| INDOOR | Ø | | |
| 130551-042-10 | 42,4 | QS-33 | 464 |
| 316 | Kiillotettu | | |
| OUTDOOR | Ø | | |
| 140551-042-10 | 42,4 | QS-32 | 464 |

SELL
OUT

Tolpat

Kaidetolpan kannakkeet

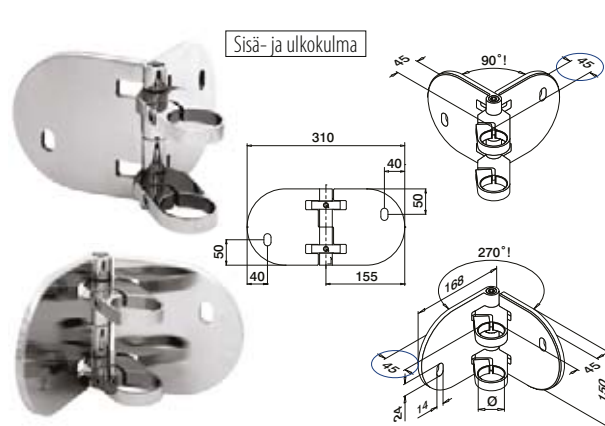

MOD 0555

| | | | |
|----------------|-------------|-------|-----|
| 316 | Kiillotettu | | |
| OUTDOOR | Ø | | |
| 140555-042-10 | 42,4 | QS-32 | 464 |



TOLPPAKAIDEKÄRSTIELEMÄT

Q-LINE - KIILLTOTETUT

SELL
OUT Vain niin kauan kuin varastoa riittää.

Q-INFO | MOD 0551 / 0555

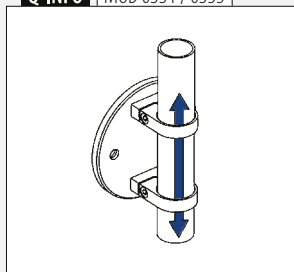

Q-INFO | MOD 0921

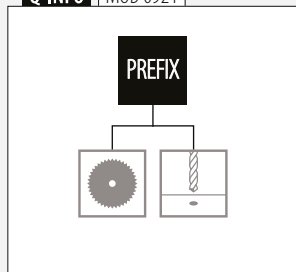

Q-INFO | MOD 0551 / 0552



Pyöröputkelle

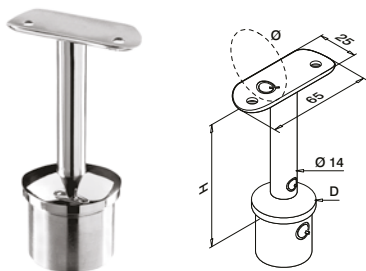

MOD 0710

| | | | | | | |
|------------------|-------------|----------|----------|-------|-----|---|
| 316 | Kiillotettu | | | | | |
| OUTDOOR | D | Ø | H | | | |
| 140710-042-00-10 | 42,4 x 2,0 | 42,4 | 79 | QS-11 | 472 | 2 |



Pyöröputkelle

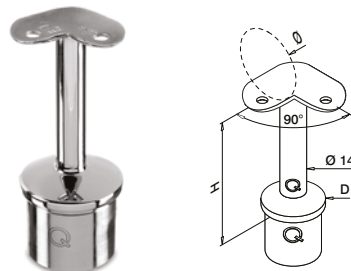

MOD 0710

| | | | | | | |
|------------------|-------------|----------|----------|-------|-----|---|
| 316 | Kiillotettu | | | | | |
| OUTDOOR | D | Ø | H | | | |
| 140710-042-90-10 | 42,4 x 2,0 | 42,4 | 79 | QS-11 | 472 | 2 |



Pyöröputkelle

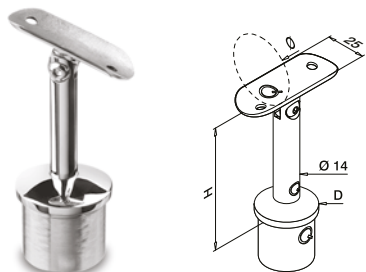

MOD 0718

| | | | | | | |
|----------------|-------------|----------|----------|-------|-----|---|
| 316 | Kiillotettu | | | | | |
| OUTDOOR | D | Ø | H | | | |
| 140718-042-10 | 42,4 x 2,0 | 42,4 | 79 | QS-11 | 472 | 2 |



TOLPPAKAIDEJÄRJESTELMÄT

Q-LINE - KIILLOTETUT

Q-INFO | MOD 071x-042-00

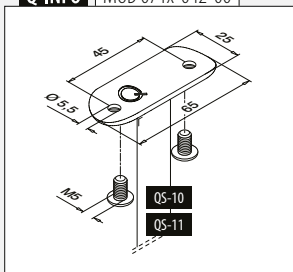

Q-INFO | MOD 0718

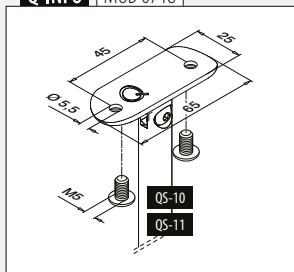

Q-INFO | MOD 071x-04x-90

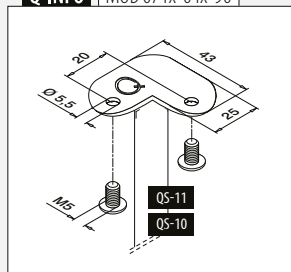

Q-INFO | MOD 071x-04x-90

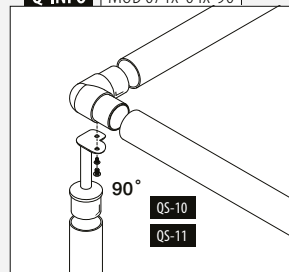

Pyöröputkelle

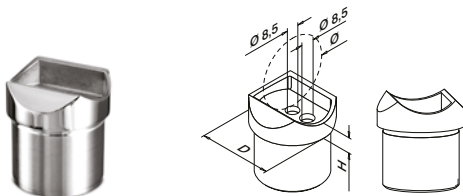

MOD 0770

316

Kiillotettu

OUTDOOR

D

Ø

H



140770-042-10

42,4 x 2,0

42,4

9

QS-27 472

2



Yhteensopiva MOD 0303:n kanssa liittimet

Pyöröputkelle

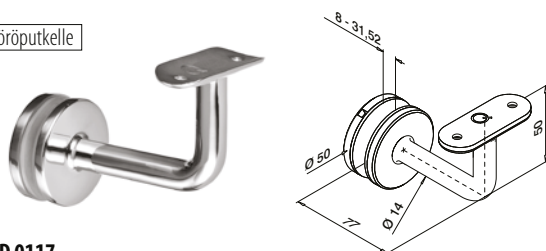

MOD 0117

316

Kiillotettu

OUTDOOR

Ø



140117-042-10

42,4

QS-11 472

2

140117-048-10

48,3

QS-11 472

2



Q-INFO MOD 0770

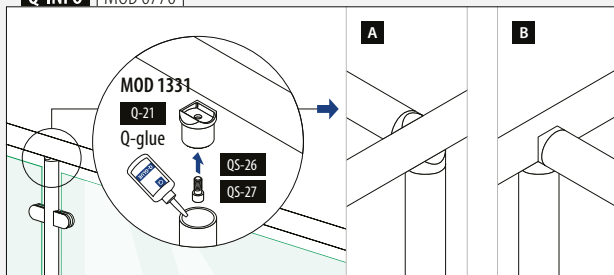

Q-INFO MOD 0117

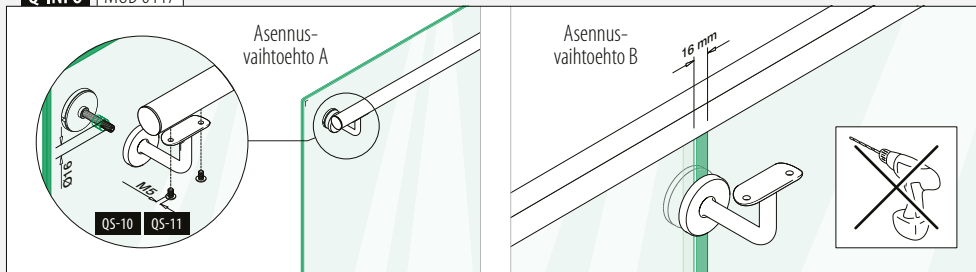

Q-INFO MOD 0117

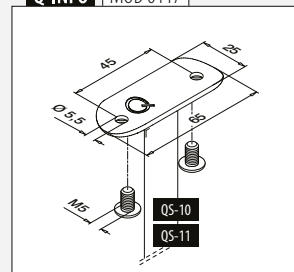

Pyöröputkelle

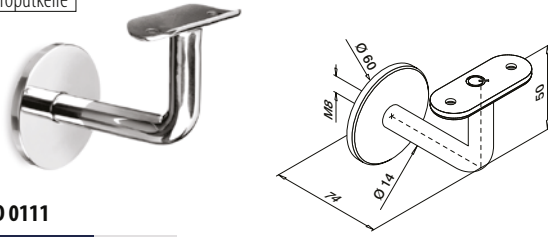

MOD 0111

304

Kiillotettu

INDOOR

Ø

SELL
OUT

130111-042-10

42,4

QS-10 472

2

316

Kiillotettu

OUTDOOR

140111-042-10

42,4

QS-11 472

2



Pyöröputkelle

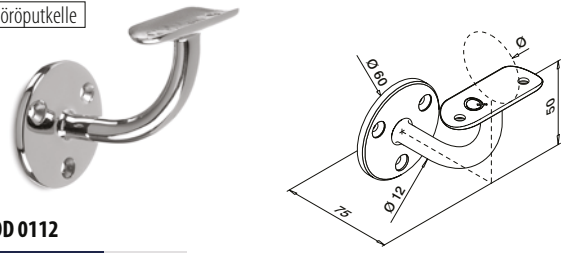

MOD 0112

304

Kiillotettu

INDOOR

Ø

SELL
OUT

130112-042-10

42,4

QS-7 471 / QS-10 472 / QS-87 470

2

316

Kiillotettu

OUTDOOR

140112-042-10

42,4

QS-50 471 / QS-11 472 / QS-87 470

2

SELL
OUT

Vain niin kauan kuin varastoa riittää.

Q-INFO | MOD 0111

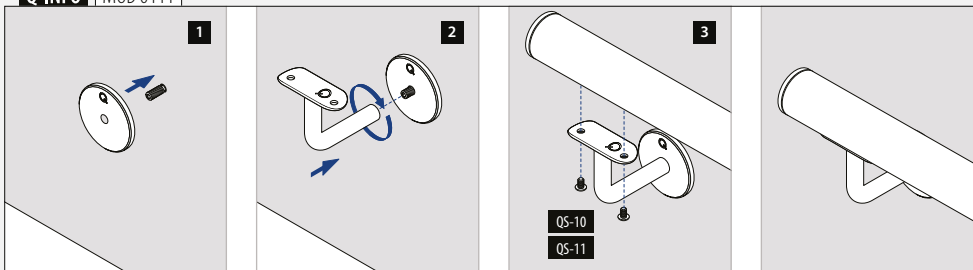

Q-INFO

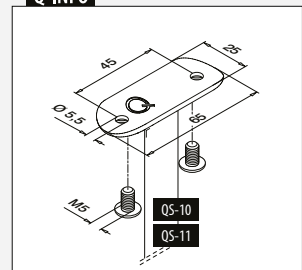

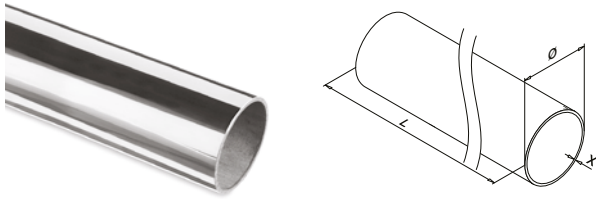

MOD 0900

304 Kiillotettu

INDOOR

Ø

X



130900-242-50-10 42,4 2,0 L = 5 m

316 Kiillotettu

OUTDOOR

42,4

2,0

L = 5 m

PREFIX

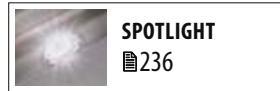

SPOTLIGHT

236

Liittimet

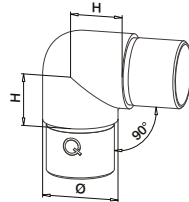

MOD 0303

316 Kiillotettu

OUTDOOR

Putken Ø: lle

H



140303-242-10 42,4 x 2,0 30 2



Sopii MOD 0710, 4710 ja 0810:n käsijohteen kannakkeet

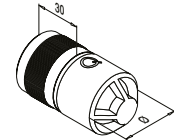

MOD 5792 - EASY HIT®

304 Raaka

INDOOR

Putken Ø: lle



135792-242 42,4 x 2,0 2

316 Raaka

OUTDOOR

145792-242 42,4 x 2,0 2



Kansainvälinen käyttömallisuus

Q-INFO MOD 5792

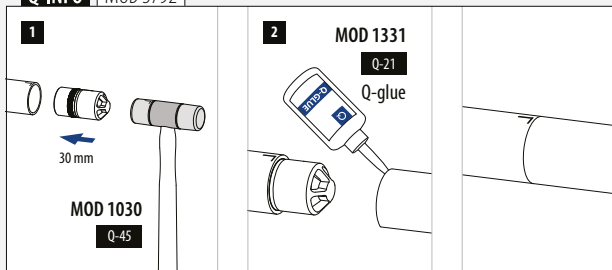

Q-INFO MOD 0900

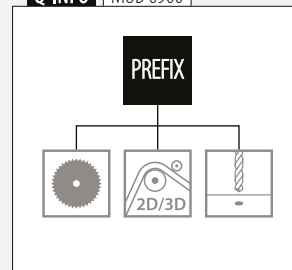



0-70°

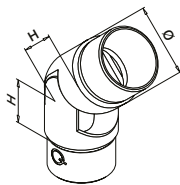

MOD 0312

316

Kiillotettu

OUTDOOR

Putken Ø: lle

H



140312-242-10

42,4 x 2,0

27

2



Kansainvälinen käyttömallisuoja

Päätytulpat

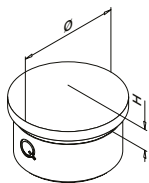

MOD 0729

304

Kiillotettu

INDOOR

Putken Ø: lle

H



130729-242-10

42,4 x 2,0

9

2

SELL
OUT

316

Kiillotettu

OUTDOOR

Putken Ø: lle

H



140729-242-10

42,4 x 2,0

9

2



Seinälaipat

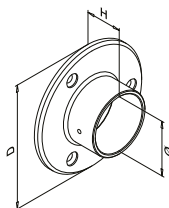

MOD 0505

316

Kiillotettu

OUTDOOR

Malleille Ø

D

H



140505-042-10

42,4

95

30

QS-50 471

2



Täytteet

Poikkitangon kannattimet

Pyöröputkelle

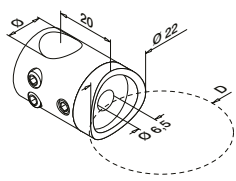

MOD 0831

| | | | | |
|----------------|-------------|----------|-------------|---|
| 316 | Kiillotettu | | | |
| OUTDOOR | D | Ø | | |
| 140831-042-10 | 42,4 | 12 | QS-16 ■ 472 | 4 |



Täytteet

Tangot

Q-TUBE

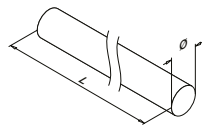

MOD 1910

| | | | |
|------------------|-------------|---------|--|
| 316 | Kiillotettu | | |
| OUTDOOR | Ø | | |
| 141910-012-50-10 | 12 | L = 5 m | |

PREFIX



Q-INFO MOD 1910

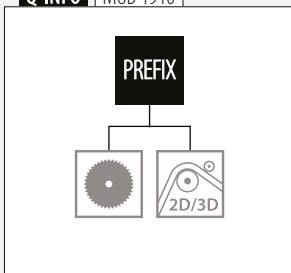

Q-INFO MOD 0831

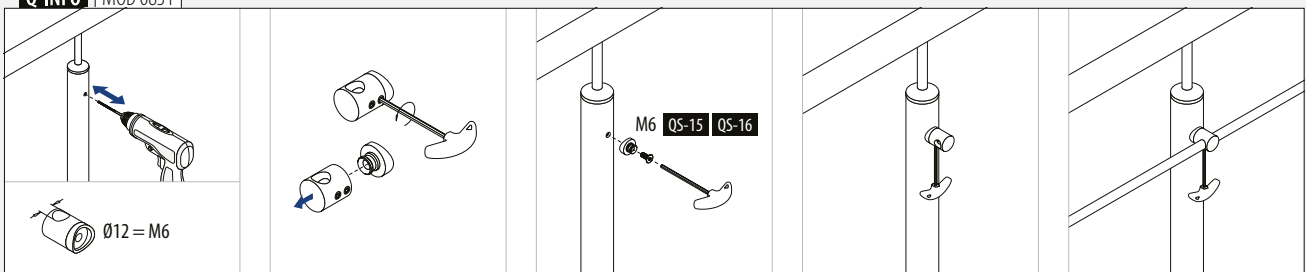

Täytteet

Helat metallilevyille - MOD 2800

Litteälle putkelle

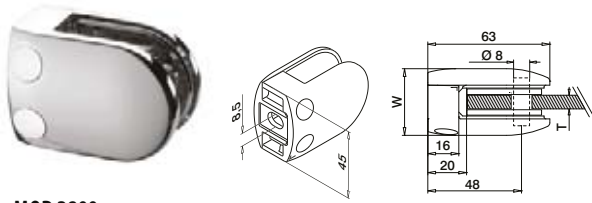

MOD 2800

304

Kiillotettu

INDOOR

W

T



SELL
OUT

132800-000-10

34

Katso MOD 5028

QS-26



474

4

316

Kiillotettu

OUTDOOR

142800-000-10

34

Katso MOD 5028

QS-27



474

4



Kansainvälinen käyttömallisuus

Pyöröputkelle

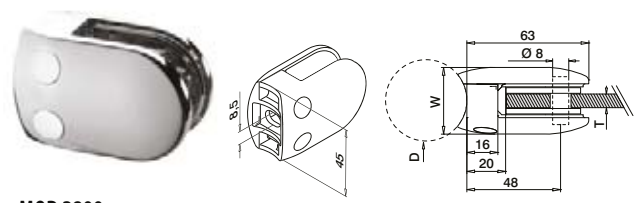

MOD 2800

304

Kiillotettu

INDOOR

D

W

T



SELL
OUT

132800-042-10

42,4

34

Katso MOD 5028

QS-47



474

4

316

Kiillotettu

OUTDOOR

142800-042-10

42,4

34

Katso MOD 5028

QS-45



474

4



Kansainvälinen käyttömallisuus

Täytteet

Kumivahvikkeet metallilevyjen heloihin MOD 2800



2 kpl per hela
metallilevyille

MOD 5028

Lisävarusteet

| | T | |
|-----------|----------|---|
| 205028-02 | 2 | 8 |
| 205028-03 | 3 | 8 |
| 205028-04 | 4 | 8 |



MOD 2800 Lasikiinnikkeet - kiillotetut
433

Lisävarusteet

Varmistustapit

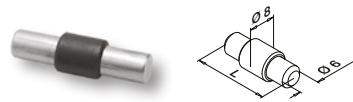

Vaihtoehtoisesti
käytettävissä MOD 2800

MOD 5015

Lisävarusteet

| | L | |
|-----------|----------|---|
| 205015-22 | 22 | 4 |

TOLPPAKAIDEJÄRJESTELMÄT

Q-LINE - KIILOTTETUT

Q-INFO

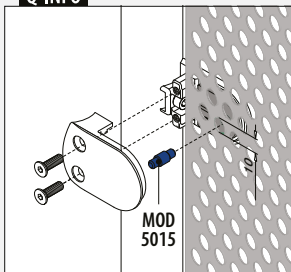

Tilaa varmistustapit ja kiinnityspultit erikseen.

SELL
OUT

Vain niin kauan kuin varastoa riittää.

Helat metallilevyille - MOD 4200

Litteälle putkelle

Sisältää varmistuslevyn

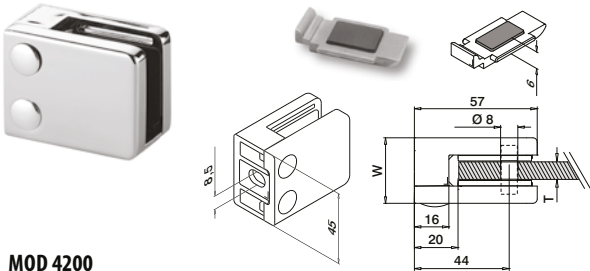

MOD 4200

316

Kiillotettu

OUTDOOR

W

T



QS-27

474



4

144200-000-10

28

Katso MOD 5042

Kansainvälinen
käyttömallisuoja

Pyöröputkelle

Sisältää varmistuslevyn

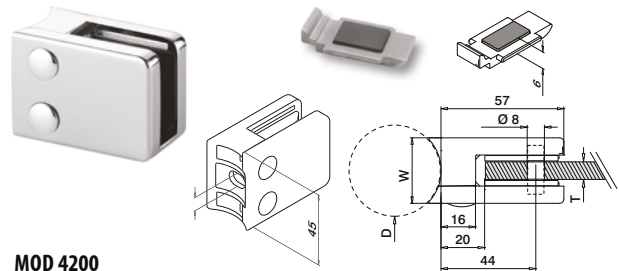

MOD 4200

316

Kiillotettu

OUTDOOR

D

W

T



QS-45

474



4

144200-042-10

42,4

28

Katso MOD 5042

28

Katso MOD 5042

28

Katso MOD 5042

28

Katso MOD 5042

Kansainvälinen
käyttömallisuoja

Kumivahvikkeet metallilevyjen heloihin MOD 4200

2 kpl per hela
metallilevyille

MOD 5042

Lisävarusteet

| | T | |
|-----------|---|---|
| 205042-02 | 2 | 8 |
| 205042-03 | 3 | 8 |
| 205042-04 | 4 | 8 |

Varmistustapit

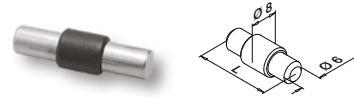
Vaihtoehtoisesti
käytettävissä MOD 4200

MOD 5015

Lisävarusteet

| | L | |
|-----------|----|---|
| 205015-22 | 22 | 4 |

MOD 4200 Lasikiinnikkeet - kiillotetut
434

Q-INFO

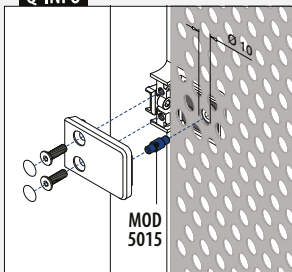



Löydät kaikki tiedot
kotisivujen hitsattavat
osat -osiosta



[https://q-ne.ws/
Welding23](https://q-ne.ws/Welding23)

HITSATTAVAT OSAT

Kaidetolpille

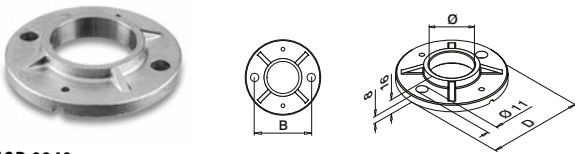

MOD 0940

| 304 | | Raaka | | | |
|------------|------|-------|-----|-------|-----|
| INDOOR | Ø | B | D | | |
| 130940-042 | 42,4 | 75 | 100 | QS-59 | 467 |
| 130940-048 | 48,3 | 80 | 100 | QS-59 | 467 |
| 316 | | Raaka | | | |
| OUTDOOR | Ø | B | D | | |
| 140940-042 | 42,4 | 75 | 100 | QS-58 | 467 |
| 140940-048 | 48,3 | 80 | 100 | QS-58 | 467 |

MOD 0941

| 316 | | Raaka | | | |
|------------|------|-------|-----|-------|-----|
| OUTDOOR | Ø | B | D | | |
| 140941-048 | 48,3 | 90 | 120 | QS-58 | 467 |

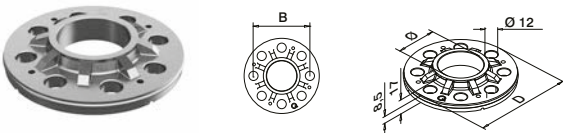

MOD 3504

| 304 | | Raaka | | | |
|------------|------|-------|-----|--------|-------------|
| INDOOR | Ø | B | D | | |
| 133504-042 | 42,4 | 80 | 105 | QS-272 | 464 / QS-59 |
| 133504-048 | 48,3 | 90 | 115 | QS-272 | 464 / QS-59 |
| 316 | | Raaka | | | |
| OUTDOOR | Ø | B | D | | |
| 143504-042 | 42,4 | 80 | 105 | QS-273 | 464 / QS-58 |
| 143504-048 | 48,3 | 90 | 115 | QS-273 | 464 / QS-58 |

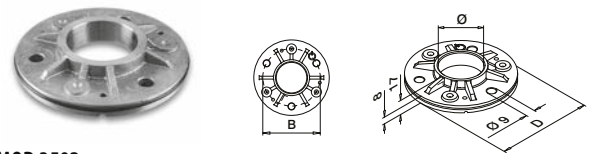

MOD 3502

| 304 | | Raaka | | | |
|------------|------|-------|-----|-------|-----|
| INDOOR | Ø | B | D | | |
| 133502-042 | 42,4 | 80 | 105 | QS-35 | 467 |
| 133502-048 | 48,3 | 90 | 115 | QS-35 | 467 |
| 316 | | Raaka | | | |
| OUTDOOR | Ø | B | D | | |
| 143502-042 | 42,4 | 80 | 105 | QS-34 | 467 |
| 143502-048 | 48,3 | 90 | 115 | QS-34 | 467 |

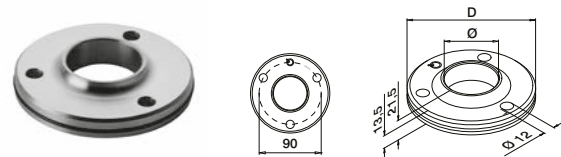

MOD 3505

| 316 | | Raaka | | | |
|------------|------|-------|--------|-----|--|
| OUTDOOR | Ø | D | | | |
| 143505-048 | 48,3 | 115 | QS-273 | 464 | |



Q-INFO | MOD 3504

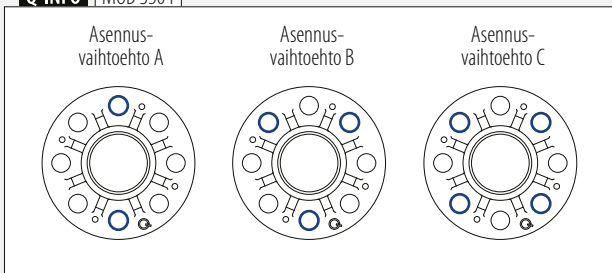

Q-INFO | MOD 0940

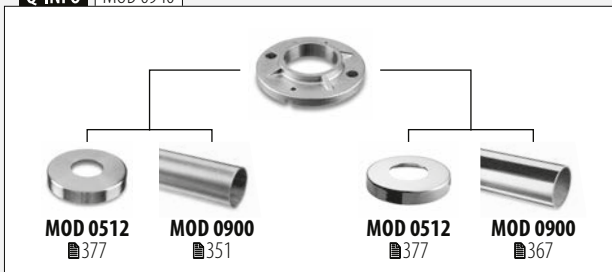

Q-INFO | MOD 0941



Q-INFO | MOD 3502 / 3505 / 3504

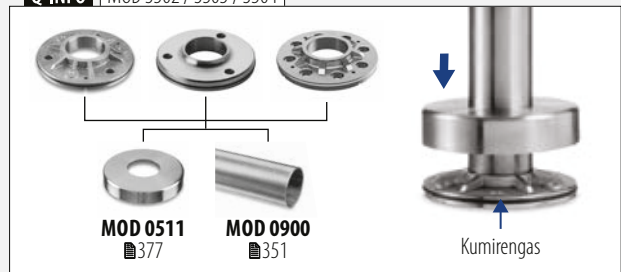

Kaidetolpille

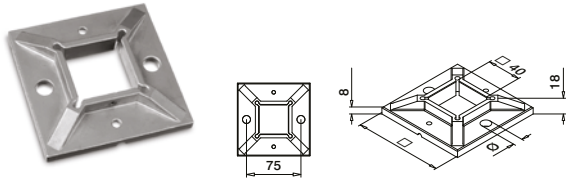

MOD 4940

| | 304 | Raaka | | | | |
|---------------|-----|-------|----|-------|-----|---|
| INDOOR | □ | Ø | B | | | |
| 134940-040 | 100 | 11 | 75 | QS-59 | 467 | 2 |

| | 316 | Raaka | | | | |
|----------------|-----|-------|----|-------|-----|---|
| OUTDOOR | □ | Ø | B | | | |
| 144940-040 | 100 | 11 | 75 | QS-58 | 467 | 2 |

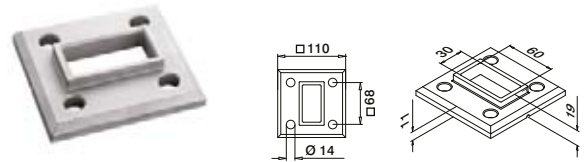

MOD 3503

| | 316 | Raaka | | | |
|----------------|-----|-------|--|--------|-----|
| OUTDOOR | □ | Ø | | | |
| 143503-063 | | | | QS-559 | 465 |

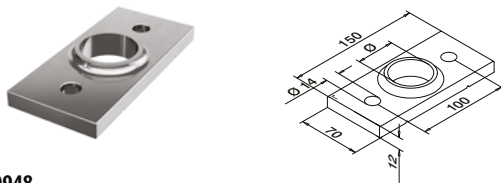

MOD 0948

| | 316 | Raaka | | | |
|----------------|------|-------|--|--------|-----|
| OUTDOOR | Ø | | | | |
| 140948-042-00 | 42,4 | | | QS-225 | 473 |
| 140948-048-00 | 48,3 | | | QS-225 | 473 |

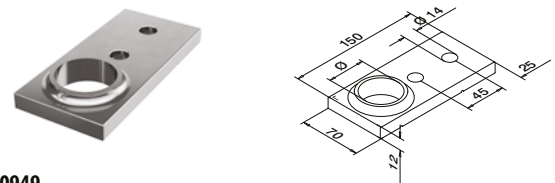

MOD 0949

| | 316 | Raaka | | | |
|----------------|------|-------|--|--------|-----|
| OUTDOOR | Ø | | | | |
| 140949-042-00 | 42,4 | | | QS-225 | 473 |
| 140949-048-00 | 48,3 | | | QS-225 | 473 |



Peitelaippa - MOD 0948

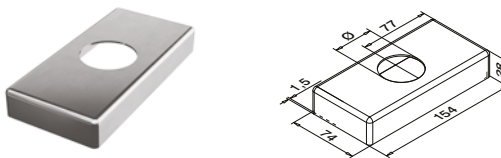

MOD 0514

| | 316 | Sattini | | |
|----------------|------|---------|--|---|
| OUTDOOR | Ø | | | |
| 140514-042-12 | 42,4 | | | 2 |
| 140514-048-12 | 48,3 | | | 2 |



Peitelaippa - MOD 0949

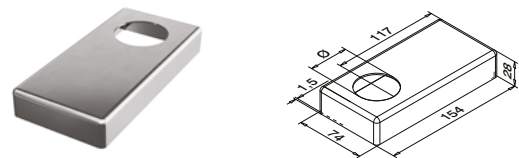

MOD 0515

| | 316 | Sattini | | |
|----------------|------|---------|--|---|
| OUTDOOR | Ø | | | |
| 140515-042-12 | 42,4 | | | 2 |
| 140515-048-12 | 48,3 | | | 2 |



Q-INFO | MOD 4940



Q-INFO | MOD 3503



Q-INFO | MOD 0948



Q-INFO | MOD 0949

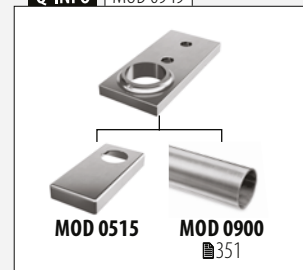

Käsijohteen kannakkeet

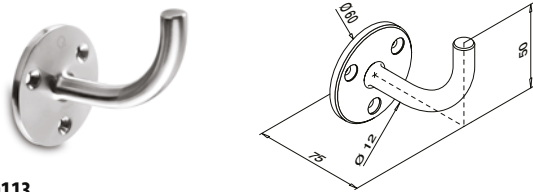

MOD 0113

304 Satiini

INDOOR

| | | |
|--------|----------------------|---|
| 130113 | QS-7 471 / QS-87 470 | 2 |
|--------|----------------------|---|

316 Satiini

OUTDOOR

| | | |
|--------|-----------------------|---|
| 140113 | QS-50 471 / QS-87 470 | 2 |
|--------|-----------------------|---|

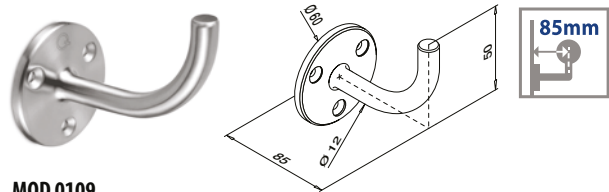

MOD 0109

304 Satiini

INDOOR

| | | |
|--------|----------------------|---|
| 130109 | QS-7 471 / QS-87 470 | 2 |
|--------|----------------------|---|

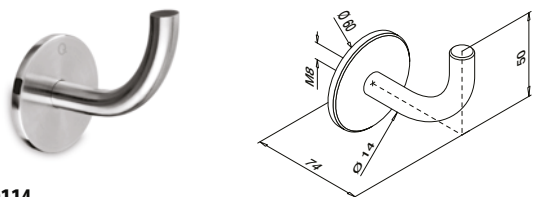

MOD 0114

304 Satiini

INDOOR

| | | |
|-----------------|----------|---|
| SELL OUT 130114 | QS-1 471 | 2 |
|-----------------|----------|---|

316 Satiini

OUTDOOR

| | | |
|-----------------|----------|---|
| SELL OUT 140114 | QS-2 471 | 2 |
|-----------------|----------|---|

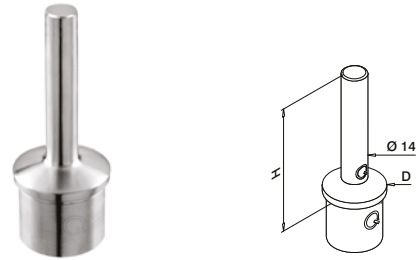

MOD 0695

304 Satiini

INDOOR

| | D | H | |
|--------|------------|----|---|
| 130695 | 42,4 x 2,0 | 79 | 2 |

316 Satiini

OUTDOOR

| | | | |
|--------|------------|----|---|
| 140695 | 42,4 x 2,0 | 79 | 2 |
|--------|------------|----|---|

MOD 0696

316 Satiini

OUTDOOR

| | D | H | |
|--------|------------|----|---|
| 140696 | 48,3 x 2,0 | 80 | 2 |



Laipat käsijohteen kannakkeille

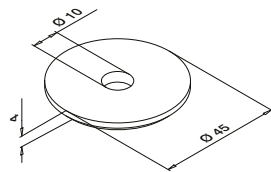
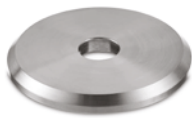

MOD 1937

| | | |
|---------------|---------|---|
| 304 | Satiini | |
| INDOOR | | |
| 131937 | | 4 |

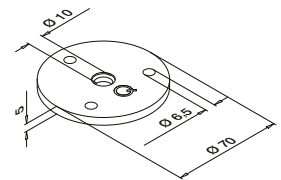

MOD 1936

| | | |
|---------------|---------|---|
| 304 | Satiini | |
| INDOOR | | |
| 131936 | QS-56 | 4 |

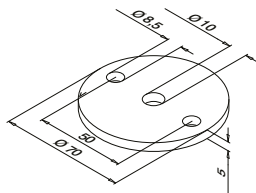

MOD 1939

| | | |
|---------------|---------|---|
| 304 | Satiini | |
| INDOOR | | |
| 131939 | QS-3 | 8 |



MOD 1810
 379

MOD 1801
 379

MOD 1802
 379

Koukut - Käsijohteen kannakkeille

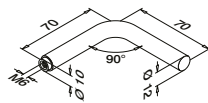

MOD 0813

| | | |
|---------------|---------|---|
| 304 | Satiini | |
| INDOOR | | |
| 130813 | QS-14 | 2 |

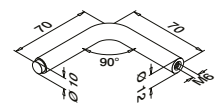

MOD 0814

| | | |
|---------------|---------|---|
| 304 | Satiini | |
| INDOOR | | |
| 130814-670 | | 2 |

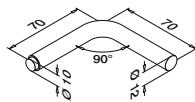

MOD 0815

| | | |
|---------------|---------|---|
| 304 | Satiini | |
| INDOOR | | |
| 130815 | | 2 |

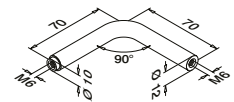

MOD 0816

| | | |
|---------------|---------|---|
| 304 | Satiini | |
| INDOOR | | |
| 130816 | QS-14 | 2 |



Q-INFO MOD 0813

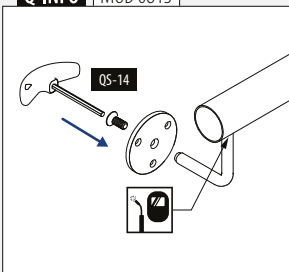

Q-INFO MOD 0814

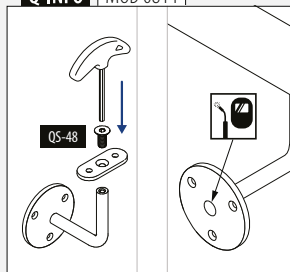

Q-INFO MOD 0815

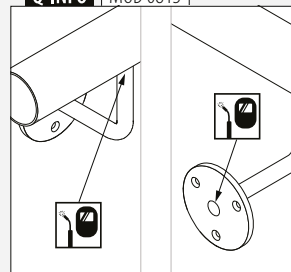

Q-INFO MOD 0816

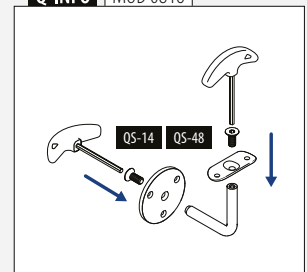

Peitelaippa



Lattia-asennus

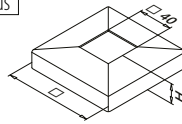

MOD 4511

| 304 Satiini | | | | |
|---------------|-----|----|---|--|
| INDOOR | | H | | |
| 134511-040-12 | 108 | 25 | 2 | |
| 316 Satiini | | | | |
| OUTDOOR | | | | |
| 144511-040-12 | 108 | 25 | 2 | |



Lattia-asennus

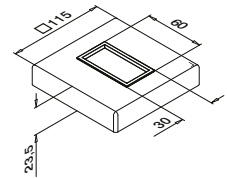

MOD 4513

| 316 Satiini | | | | |
|---------------|--|--|---|--|
| OUTDOOR | | | | |
| 144513-063-12 | | | 2 | |

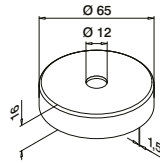

MOD 0519

| 316 Satiini | | | | |
|-----------------------------------|--|--|---|--|
| OUTDOOR | | | | |
| 140519 | | | 2 | |
| Sinkki Ruostumaton teräs vaikutus | | | | |
| INDOOR | | | | |
| 100519 | | | 2 | |

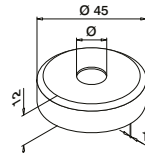
SELL
OUT

MOD 1514

| 304 Satiini | | | | |
|-------------|------|--|---|--|
| INDOOR | Ø | | | |
| 131514-012 | 12,0 | | 2 | |
| 131514-014 | 14,0 | | 2 | |

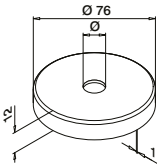
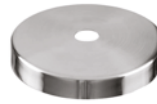

MOD 1515

| 304 Satiini | | | | |
|-------------|------|--|---|--|
| INDOOR | Ø | | | |
| 131515-012 | 12,0 | | 2 | |

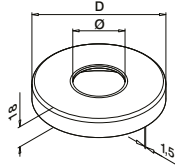
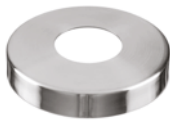

MOD 0512

| 304 Satiini | | | | |
|-----------------|------|-----|---|--|
| INDOOR | Ø | D | | |
| 130512-033-12 | 33,7 | 105 | 2 | |
| 130512-042-12 | 42,4 | 105 | 2 | |
| 130512-048-12 | 48,3 | 105 | 2 | |
| 316 Satiini | | | | |
| OUTDOOR | | | | |
| 140512-033-12 | 33,7 | 105 | 2 | |
| 140512-042-12 | 42,4 | 105 | 2 | |
| 140512-048-12 | 48,3 | 105 | 2 | |
| 316 Kiillotettu | | | | |
| OUTDOOR | | | | |
| 140512-042-10 | 42,4 | 105 | 2 | |
| 140512-048-10 | 48,3 | 105 | 2 | |

MOD 0513

| 304 Satiini | | | | |
|---------------|------|-----|---|--|
| INDOOR | Ø | D | | |
| 130513-042-12 | 42,4 | 125 | 2 | |
| 130513-048-12 | 48,3 | 125 | 2 | |
| 130513-060-12 | 60,3 | 125 | 2 | |
| 316 Satiini | | | | |
| OUTDOOR | | | | |
| 140513-042-12 | 42,4 | 125 | 2 | |
| 140513-048-12 | 48,3 | 125 | 2 | |

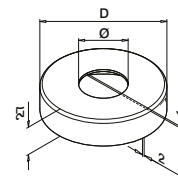
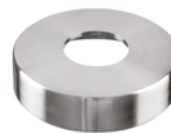
SELL
OUT

MOD 0511

| 304 Satiini | | | | |
|---------------|------|-----|---|--|
| INDOOR | Ø | D | | |
| 130511-042-12 | 42,4 | 110 | 2 | |
| 130511-048-12 | 48,3 | 120 | 2 | |
| 316 Satiini | | | | |
| OUTDOOR | | | | |
| 140511-042-12 | 42,4 | 110 | 2 | |
| 140511-048-12 | 48,3 | 120 | 2 | |

Q-INFO MOD 0519

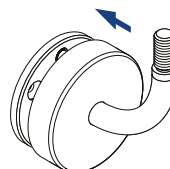
Mallille 0109,
0113 ja 0114

MOD 0519

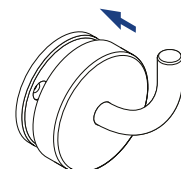

MOD 0519

Vain niin kauan kuin varastoa riittää.



Käsijohdekannakkeen satulalevy

Litteälle putkelle



MOD 1810

| 304 Satiini | | | |
|---------------|-------|-------------|-----|
| INDOOR | | | |
| 131810-000-12 | QS-48 | 472 / QS-10 | 472 |
| | | | 8 |
| 316 Satiini | | | |
| OUTDOOR | | | |
| 141810-000-12 | QS-89 | 472 / QS-11 | 472 |
| | | | 8 |



Pyöröputkelle



MOD 1810

| 304 Satiini | | | |
|---------------|------|-------|-------------|
| INDOOR | | | |
| 131810-033-12 | 33,7 | QS-48 | 472 / QS-10 |
| | | | 472 |
| | | | 8 |
| 131810-042-12 | 42,4 | QS-48 | 472 / QS-10 |
| | | | 472 |
| | | | 8 |
| 131810-048-12 | 48,3 | QS-48 | 472 / QS-10 |
| | | | 472 |
| | | | 8 |
| 316 Satiini | | | |
| OUTDOOR | | | |
| 141810-042-12 | 42,4 | QS-89 | 472 / QS-11 |
| | | | 472 |
| | | | 8 |
| 141810-048-12 | 48,3 | QS-89 | 472 / QS-11 |
| | | | 472 |
| | | | 8 |



Litteälle putkelle

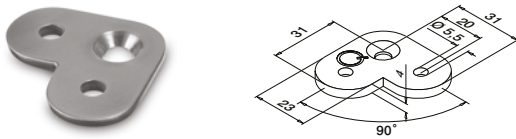

MOD 1802

| 304 Satiini | | | |
|-------------|-------|-------------|-----|
| INDOOR | | | |
| 131802-000 | QS-48 | 472 / QS-10 | 472 |
| | | | 8 |



Pyöröputkelle

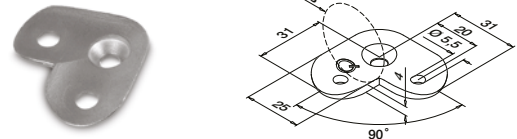

MOD 1802

| 304 Satiini | | | |
|-------------|------|-------|-------------|
| INDOOR | | | |
| 131802-042 | 42,4 | QS-48 | 472 / QS-10 |
| | | | 472 |
| | | | 8 |
| 131802-048 | 48,3 | QS-48 | 472 / QS-10 |
| | | | 472 |
| | | | 8 |



Litteälle putkelle

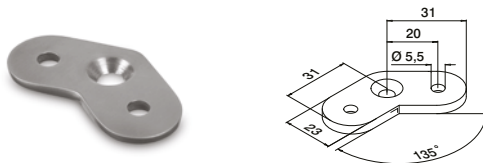

MOD 1801

| 304 Satiini | | | |
|-------------|-------|-------------|-----|
| INDOOR | | | |
| 131801-000 | QS-48 | 472 / QS-10 | 472 |
| | | | 8 |



Pyöröputkelle

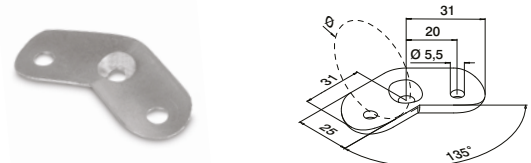

MOD 1801

| 304 Satiini | | | |
|-------------|------|-------|-------------|
| INDOOR | | | |
| 131801-042 | 42,4 | QS-48 | 472 / QS-10 |
| | | | 472 |
| | | | 8 |
| 131801-048 | 48,3 | QS-48 | 472 / QS-10 |
| | | | 472 |
| | | | 8 |



| | | |
|-----------------|-----------------|-----------------------|
| MOD 0811 335 | MOD 0812 335 | MOD 5735, 5736 336 |
|-----------------|-----------------|-----------------------|

| | | |
|-----------------|-----------------|-----------------|
| MOD 1936 376 | MOD 1937 376 | MOD 1939 376 |
|-----------------|-----------------|-----------------|

| | |
|-----------------|-----------------|
| MOD 4811 296 | MOD 4733 296 |
|-----------------|-----------------|

Pyöröputkelle

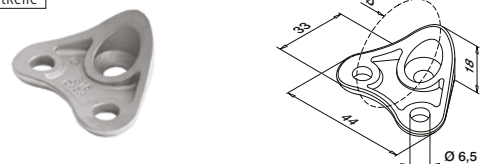

MOD 1820

| 316 Satiini | | | |
|---------------|------|-------|-------------|
| OUTDOOR | | | |
| 141820-042-12 | 42,4 | QS-89 | 472 / QS-11 |
| | | | 472 |
| | | | 8 |

Yhteensopiva MOD 305 kanssa liittimet
Kansainvälinen käyttömallisuus



d line
HANDRAIL SYSTEM

Tanskalaista muotoilua *Knud Holscher.*

"Ruostumattoman teräksen ilmeikäs ja minimalistinen muotoilu näkyy täysin d line -suojakaidejärjestelmissä. Se on tuoteryhmä, joka on kaunis ja toiminnallinen ja samalla helposti asennettavissa, muokattavissa ja korjattavissa. d line -suojakaidejärjestelmä voidaan sovittaa kaikkein vaativimpiin arkkitehtonisiin kohteisiin joutumatta tekemään kompromisseja estetiikassa."



Tarkista d line-luettelo osoitteesta
<https://q-ne.ws/DLine23>



reddot



Q-railing



BENDYWOOD

NATURAIL

Löydät kaikki tiedot
kotisivujen
puuosat-oslost

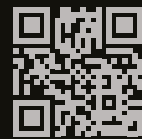

[https://q-ne.ws/
Wood23](https://q-ne.ws/Wood23)

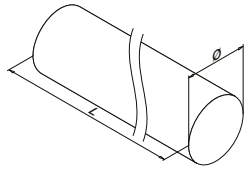
**MOD 0990**

| Pyökki | Käsittelemätön puu | |
|------------------|--------------------|-----------|
| INDOOR | Ø | |
| 170990-042-36-39 | 42,0 | L = 3,6 m |
| 170990-042-66-39 | 42,0 | L = 6,6 m |

PREFIX



Katso tuotteen mukana toimitetuista asennusohjeista.
Puu on luonnon tuote. Värit saattavat poiketa.

Q-INFO**Q-INFO**

Ø 42 R_{min} : 840 mm

Säilytettäessä puu pakkauksessa
on työstö mahdollista vielä
4 kuukauden kuluttua.

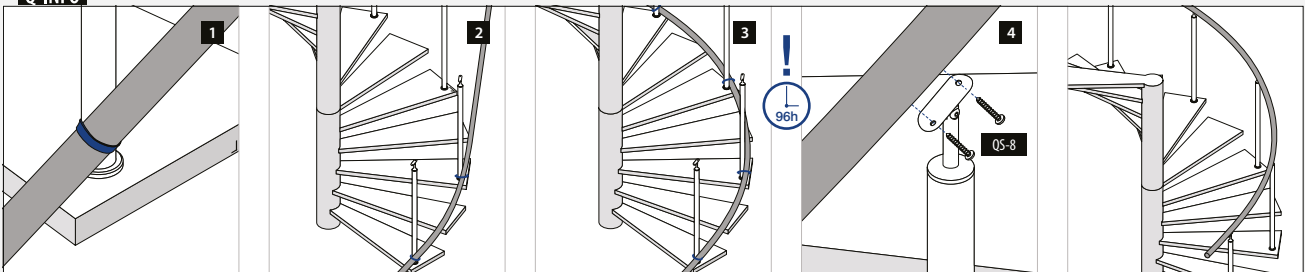
Q-INFO

Käsijohteet

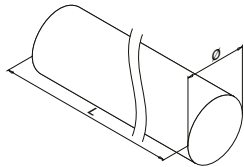

MOD 0950

| | | |
|------------------|--------------------|-----------|
| Pyökki | Käsittelemätön puu | |
| INDOOR | Ø | |
| 170950-042-25-39 | 42,0 | L = 2,5 m |

PREFIX

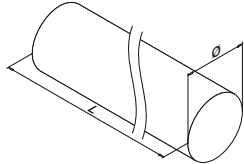

MOD 0950

| | | |
|------------------|---------|-----------|
| Pyökki | Lakattu | |
| INDOOR | Ø | |
| 170950-042-25-40 | 42,0 | L = 2,5 m |

PREFIX

Lisävarusteet

Puutappi

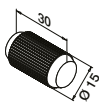

MOD 0203

| | | |
|---------------|-----------|----|
| Puu | | |
| INDOOR | QS | |
| 200203 | QS-512 | 50 |

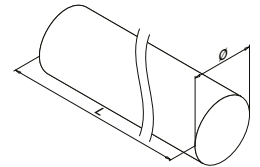

MOD 0950

| | | |
|------------------|---------|-----------|
| Tammi | Lakattu | |
| INDOOR | Ø | |
| 170950-042-25-43 | 42,0 | L = 2,5 m |

PREFIX

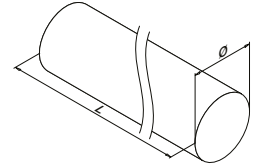

MOD 0950

| | | |
|------------------|--------------------|-----------|
| Kambala | Käsittelemätön puu | |
| OUTDOOR | Ø | |
| 170950-042-25-47 | 42,0 | L = 2,5 m |

PREFIX

Käsijohteet

Liittimet

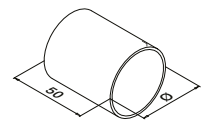

MOD 0793

| | | | |
|----------------|---------|-------|-------|
| 304 | Satiini | | |
| INDOOR | Ø | | |
| 170793-042 | 42,0 | QS-7 | 471 2 |
| 316 | Satiini | | |
| OUTDOOR | | | |
| 180793-042 | 42,0 | QS-50 | 471 2 |



Q-INFO | MOD 0950



Q-INFO

Puu on luonnontuote.
Värit saattavat poiketa.

Q-INFO | MOD 0950

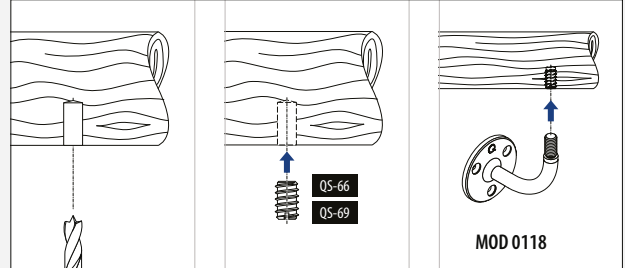

Q-INFO | MOD 0950 / 0203

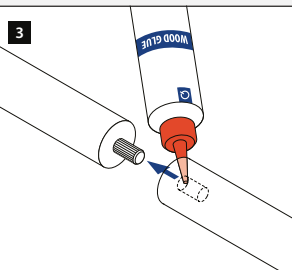
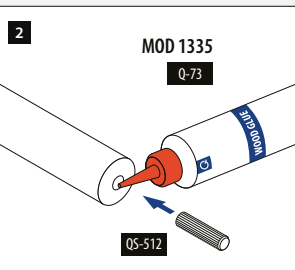
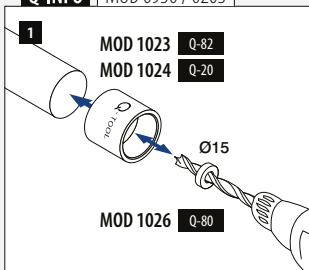

Q-INFO | MOD 0950

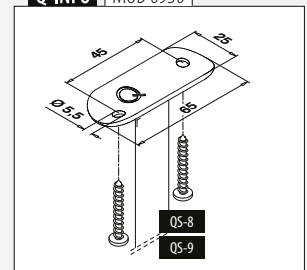



MOD 0313

| | | | | |
|----------------|---------|-------|-----|---|
| 316 | Satiini | | | |
| OUTDOOR | Ø | | | |
| 180313-042 | 42,0 | QS-50 | 471 | 2 |

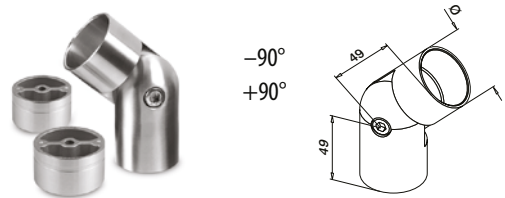

MOD 0308

| | | | | |
|---------------|---------|------|-----|---|
| 304 | Satiini | | | |
| INDOOR | Ø | | | |
| 170308-042 | 42,0 | QS-7 | 471 | 2 |



Käsijohteet

Adapterit



MOD 0301

| | | | | |
|---------------|---------|------|-----|---|
| 304 | Satiini | | | |
| INDOOR | Ø | | | |
| 170301-042 | 42,0 | QS-7 | 471 | 2 |

| | | | | |
|----------------|---------|-------|-----|---|
| 316 | Satiini | | | |
| OUTDOOR | Ø | | | |
| 180301-042 | 42,0 | QS-50 | 471 | 2 |



Ei sovi MOD 0710, 0810 ja 4710 (käsijohteen kannakkeiden) kanssa



MOD 0792

| | | | | |
|---------------|-------------|------|-----|---|
| 304 | Raaka | | | |
| INDOOR | Malleille Ø | | | |
| 170792-042 | 42,0 | QS-7 | 471 | 2 |

| | | | | |
|----------------|-------|-------|-----|---|
| 316 | Raaka | | | |
| OUTDOOR | Ø | | | |
| 180792-042 | 42,0 | QS-50 | 471 | 2 |



Käsijohteet

Päätytulpat



MOD 0732

| | | | | |
|---------------|---------|------|-----|---|
| 304 | Satiini | | | |
| INDOOR | Ø | | | |
| 170732-042 | 42,0 | QS-7 | 471 | 2 |

| | | | | |
|----------------|---------|-------|-----|---|
| 316 | Satiini | | | |
| OUTDOOR | Ø | | | |
| 180732-042 | 42,0 | QS-50 | 471 | 2 |



MOD 0739

| | | | | |
|---------------|---------|------|-----|---|
| 304 | Satiini | | | |
| INDOOR | Ø | | | |
| 170739-042 | 42,0 | QS-7 | 471 | 2 |



Q-INFO

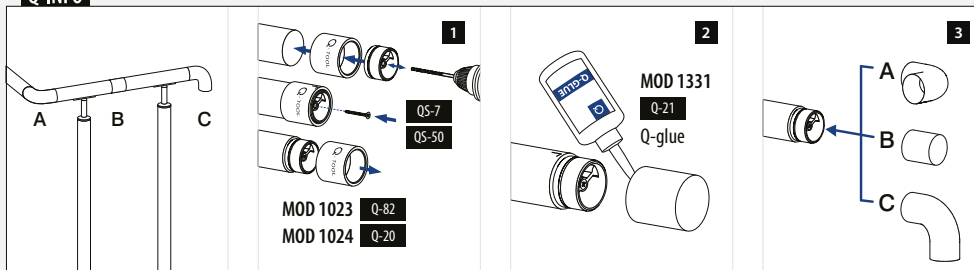



Löydät kaikki tiedot
kotisivujen lasitäyte-osiosta



g-ne.ws/lnfills23



Q-GLASS

TÄYTTEET - LASI

Tilaa lasi samalla kertaa, kun tilaat tolppakaiteen

Tilaustyönä tehty lasi

- 6 mm:n monoliittisesta lasista 21,52 mm:n karkaistuun laminaattilasiin
- Mahdollisuus valita värjätty lasi tai SentryGlas®-kalvo
- Pyöristetyt kulmat ja kiillotetut reunat pyynnöstä
- Valinnaiset esiporatut reiät

Lasi suoraan varastosta

- Saatavissa heti
- Karkaistu laminaattilasi
- 8,76 mm, 6 leveyttä
- Sileää reunat / pyöristetty särmä / hiotut reunat
- Pyöristetyt kulmat

■ CE-merkintä ■ Korkea laatu ■ Nopea toimitus ■ Kilpailukykyiset, selkeästi esitetyt hinnat ■ Yksinkertainen tilausmenettely

Q-GLASS (Karkaistu ja laminoitu)

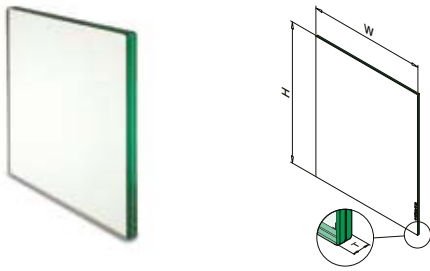

MOD 5009

| Turvalasi | | Karkaistu ja laminoitu | | |
|---------------|-----|------------------------|------|--|
| OUTDOOR | H | W | T | |
| 195009-070-08 | 800 | 700 | 8,76 | |
| 195009-080-08 | 800 | 800 | 8,76 | |
| 195009-090-08 | 800 | 900 | 8,76 | |
| 195009-095-08 | 800 | 950 | 8,76 | |
| 195009-100-08 | 800 | 1000 | 8,76 | |
| 195009-150-08 | 800 | 1500 | 8,76 | |



Q-glass saatavilla suoraan varastosta.

Q-INFO

Laskelma

$$H \text{ (m)} \times W \text{ (m)} \times 2,5 \times 8 = \text{kg}$$

Esimerkki

| H | W | Tg |
|---|-------|------|
| 0,8 m | 1,0 m | 8 mm |
| $0,8 \times 1,0 \times 2,5 \times 8 = 16,00 \text{ kg}$ | | |

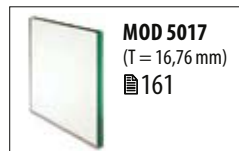
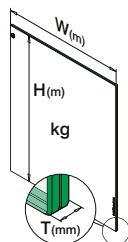

Q-INFO

Karkaistu ja laminoitu

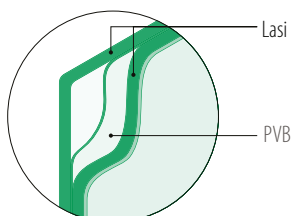
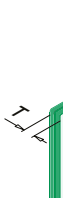

Sileä reunat



Pyöristetyt kulmat



Pyöristetty särmä



Hiotut reunat

Kannakkeet

Litteleille putkelle

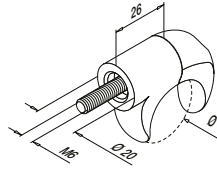

MOD 0860

| 304 Satiini | | | |
|-------------|----|---|--|
| INDOOR | Ø | | |
| 130860-000 | 30 | 2 | |
| 316 Satiini | | | |
| OUTDOOR | | | |
| 140860-000 | 30 | 2 | |



Kansainvälinen käyttömallisuoja

Pyöröputkelle

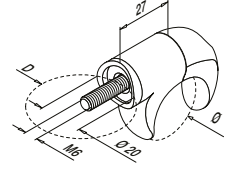

MOD 0860

| 304 Satiini | | | |
|-------------|------|----|---|
| INDOOR | D | Ø | |
| 130860-042 | 42,4 | 30 | 2 |
| 316 Satiini | | | |
| OUTDOOR | | | |
| 140860-042 | 42,4 | 30 | 2 |
| 140860-048 | 48,3 | 30 | 2 |

SELL OUT



Kansainvälinen käyttömallisuoja

Lasin putkikehys

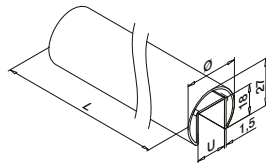

MOD 6930

| 304 Satiini | | | |
|--------------|----|----|-----------|
| INDOOR | Ø | U | |
| 136930-25-12 | 30 | 14 | L = 2,5 m |
| 136930-50-12 | 30 | 14 | L = 5 m |
| 316 Satiini | | | |
| OUTDOOR | | | |
| 146930-25-12 | 30 | 14 | L = 2,5 m |
| 146930-50-12 | 30 | 14 | L = 5 m |

SELL OUT

SELL OUT

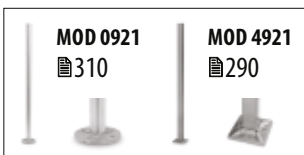

Glass Wing® lasin kumisarjat

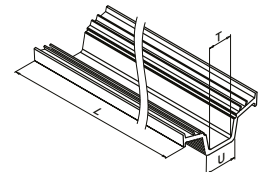
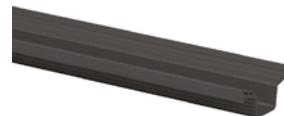

MOD 5114

| Lisävarusteet | | | |
|----------------------|----|-------------|---------|
| Monoliittinen lasi | U | T | |
| 205114-050-08 | 14 | 8 | L = 5 m |
| 205114-050-10 | 14 | 10 | L = 5 m |
| Laminoidulle lasille | | | |
| 205114-050-08 | 14 | 8,76 - 9,52 | L = 5 m |
| 205114-050-10 | 14 | 10,76 | L = 5 m |

Kansainvälinen käyttömallisuoja

TÄYTTTEET - LASIN PUTKIKEHYS

TOLPPAKAIDELÄRJESTELMÄT

SELL OUT

Vain niin kauan kuin varastoa riittää.

Q-INFO | MOD 6930

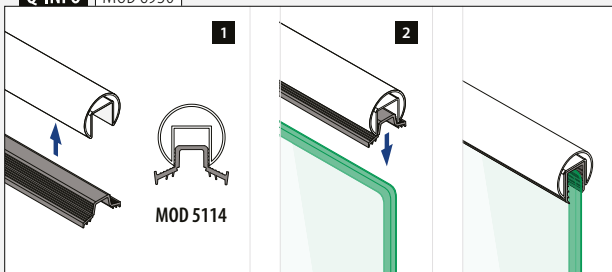

Q-INFO | MOD 6930

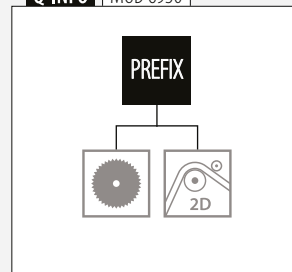

Q-INFO | MOD 0860

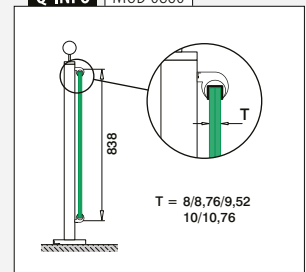



Liittimet



MOD 6793

| 304 Satiini | | | |
|---------------|---------------|--|---|
| INDOOR | Putken Ø: lle | | |
| 136793-030-12 | 30 x 1,5 | | 2 |
| 316 Satiini | | | |
| OUTDOOR | | | |
| 146793-030-12 | 30 x 1,5 | | 2 |

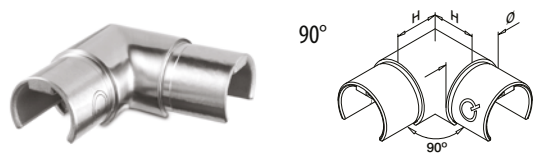

MOD 6333

| 304 Satiini | | | |
|-------------|---------------|----|---|
| INDOOR | Putken Ø: lle | H | |
| 136333-12 | 30 x 1,5 | 25 | 2 |
| 316 Satiini | | | |
| OUTDOOR | | | |
| 146333-12 | 30 x 1,5 | 25 | 2 |



Käsijohdeet

Liittimet

Säädettävä



MOD 6332

| 316 Satiini | | | |
|--------------|---------------|----|---|
| OUTDOOR | Putken Ø: lle | H | |
| 146332-02-12 | 30 x 1,5 | 25 | 2 |



MOD 6332

| 316 Satiini | | | |
|--------------|---------------|----|---|
| OUTDOOR | Putken Ø: lle | H | |
| 146332-01-12 | 30 x 1,5 | 25 | 2 |



Käsijohdeet

Päätytulpat



MOD 6733

| 304 Satiini | | | |
|---------------|---------------|--|---|
| INDOOR | Putken Ø: lle | | |
| 136733-030-12 | 30 x 1,5 | | 2 |
| 316 Satiini | | | |
| OUTDOOR | | | |
| 146733-030-12 | 30 x 1,5 | | 2 |



Löydät kaikki tiedot
kotisivujen tanko- ja
putkitäytteet -osiosta



q-ne.ws/Infills23

TÄYTTEET - TANGOT JA PUTKET

Täytteet

Tangot

Q-TUBE

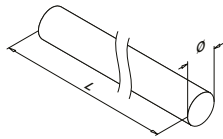

MOD 1910

| 304 Satiini | | | |
|------------------|----|-----------|--|
| INDOOR | Ø | | |
| 131910-012-25-12 | 12 | L = 2,5 m | |
| 131910-012-50-12 | 12 | L = 5 m | |
| 316 Satiini | | | |
| OUTDOOR | | | |
| 141910-012-25-12 | 12 | L = 2,5 m | |
| 141910-012-50-12 | 12 | L = 5 m | |
| 316 Kiillotettu | | | |
| OUTDOOR | | | |
| 141910-012-50-10 | 12 | L = 5 m | |



Täytteet

Putket

Q-TUBE

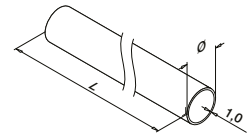

MOD 1900

| 304 Satiini | | | |
|------------------|----|-----------|--|
| INDOOR | Ø | | |
| 131900-112-25-12 | 12 | L = 2,5 m | |
| 131900-112-50-12 | 12 | L = 5 m | |
| 304 Satiini | | | |
| INDOOR | | | |
| 131900-016-50-12 | 16 | L = 5 m | |
| 316 Satiini | | | |
| OUTDOOR | | | |
| 141900-016-50-12 | 16 | L = 5 m | |



Täytteet

Liittimet

Säädettävä

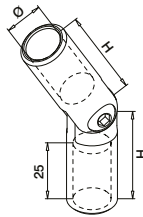

Tangolle

-90°
+90°

MOD 1312

| 304 Satiini | | | |
|---------------|----|----|---|
| INDOOR | Ø | H | |
| 131312-012-12 | 12 | 36 | 6 |
| 316 Satiini | | | |
| OUTDOOR | | | |
| 141312-012-12 | 12 | 36 | 6 |

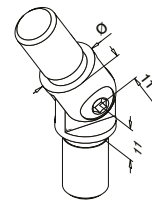
-90°
+90°

MOD 1302

| 304 Satiini | | | |
|---------------|---------------|--|---|
| INDOOR | Putken Ø: lle | | |
| 131302-016-12 | 16 x 1,0 | | 6 |
| 316 Satiini | | | |
| OUTDOOR | | | |
| 141302-016-12 | 16 x 1,0 | | 6 |



Täytteet

Liittimet

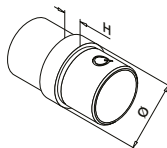

MOD 1790

| 304 Satiini | | | |
|---------------|---------------|---|---|
| INDOOR | Putken Ø: lle | H | |
| 131790-112-12 | 12 x 1,0 | 5 | 4 |
| 131790-016-12 | 16 x 1,0 | 6 | 4 |
| 316 Satiini | | | |
| OUTDOOR | | | |
| 141790-016-12 | 16 x 1,0 | 6 | 4 |



Q-INFO | MOD 1910 / 1900

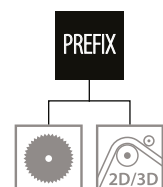

Päätytulpat



MOD 1729

| 304 Satiini | | Putken Ø: lle | H | ☐ |
|---------------|------------|---------------|---|---|
| INDOOR | | | | |
| 131729-016-12 | 16,0 x 1,0 | 4 | 2 | |
| 316 Satiini | | | | |
| OUTDOOR | | | | |
| 141729-016-12 | 16,0 x 1,0 | 4 | 2 | |

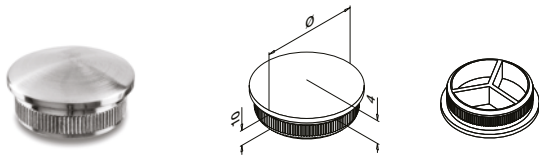

MOD 1759 - EASY HIT®

| 304 Satiini | | Putken Ø: lle | ☐ |
|-------------------|----------|---------------|---|
| INDOOR | | | |
| 131759-112-12 | 12 x 1,0 | 4 | |
| 316 Satiini | | | |
| OUTDOOR | | | |
| NEW 141759-112-12 | 12 x 1,0 | 4 | |

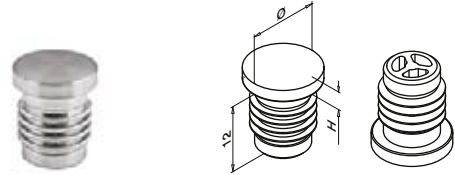

MOD 1759 - EASY HIT®

| Muovi | | Ruostumaton teräs vaikutus | | ☐ |
|------------|---------------|----------------------------|---|---|
| INDOOR | Putken Ø: lle | H | | |
| 151759-112 | 12 x 1,0 | 3 | 4 | |
| 151759-016 | 16 x 1,0 | 4 | 4 | |



MOD 0735

| 304 Satiini | | Ø | ☐ |
|---------------|----|----------|---|
| INDOOR | | | |
| 130735-012-12 | 12 | QS-5 471 | 4 |
| 316 Satiini | | | |
| OUTDOOR | | | |
| 140735-012-12 | 12 | QS-6 471 | 4 |



Päätytulpat

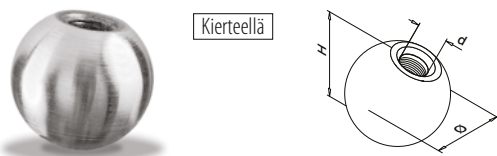

MOD 0220

| 304 Satiini | | Ø | H | d | ☐ |
|-------------|----|----------|----|---|---|
| INDOOR | | | | | |
| 130220-020 | 20 | ca. 18,5 | M6 | 6 | |
| 130220-025 | 25 | ca. 23,5 | M8 | 6 | |
| 130220-030 | 30 | ca. 28,5 | M8 | 6 | |
| 130220-050 | 50 | ca. 48,5 | M8 | 2 | |

SELL OUT

| 316 Satiini | | | | | |
|---------------------|----|----------|----|---|--|
| OUTDOOR | | | | | |
| SELL OUT 140220-020 | 20 | ca. 18,5 | M6 | 6 | |
| 140220-025 | 25 | ca. 23,5 | M8 | 6 | |
| SELL OUT 140220-040 | 40 | ca. 38,5 | M8 | 2 | |

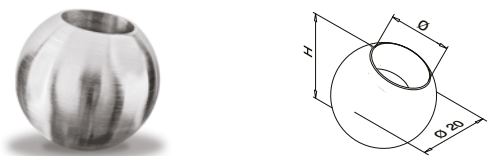

MOD 1221

| 304 Satiini | | Ø | H | ☐ |
|-------------|----|----------|---|---|
| INDOOR | | | | |
| 131221-012 | 12 | ca. 17,5 | 6 | |
| 316 Satiini | | | | |
| OUTDOOR | | | | |
| 141221-012 | 12 | ca. 17,5 | 6 | |



Q-INFO | MOD 0735

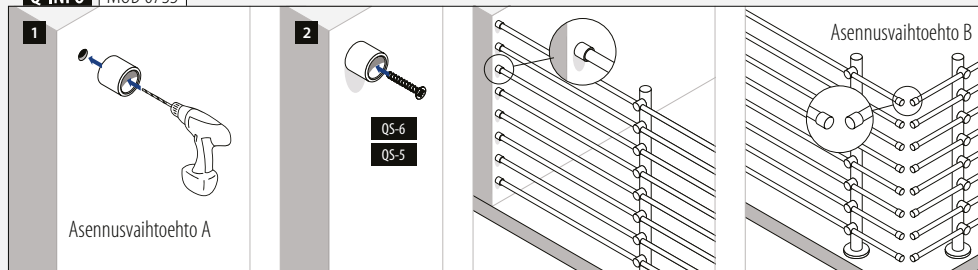

SELL OUT Vain niin kauan kuin varastoa riittää.

Poikkitangon kannattimet

Litteälle putkelle

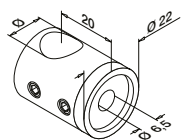

Keskiosa

MOD 0830

| 304 Satiini | | 316 Satiini | |
|---------------|----|---------------|----|
| INDOOR | Ø | INDOOR | Ø |
| 130830-000-12 | 12 | 140830-000-12 | 12 |
| | | 140830-000-16 | 16 |
| | | 140830-000-18 | 18 |



Litteälle putkelle

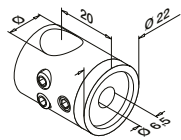

Keskiosa

MOD 0831

| 304 Satiini | | 316 Satiini | |
|---------------|----|---------------|----|
| INDOOR | Ø | INDOOR | Ø |
| 130831-000-12 | 12 | 140831-000-12 | 12 |
| | | 140831-000-16 | 16 |
| | | 140831-000-18 | 18 |



Litteälle putkelle

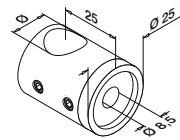

Keskiosa

MOD 0840

| 304 Satiini | | 316 Satiini | |
|---------------|----|---------------|----|
| INDOOR | Ø | INDOOR | Ø |
| 130840-000-12 | 12 | 140840-000-12 | 12 |
| | | 140840-000-16 | 16 |
| | | 140840-000-18 | 18 |



Litteälle putkelle

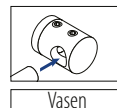
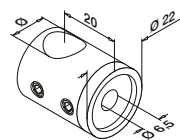

Vasen

MOD 0832

| 304 Satiini | | 316 Satiini | |
|---------------|----|---------------|----|
| INDOOR | Ø | INDOOR | Ø |
| 130832-000-12 | 12 | 140832-000-12 | 12 |
| | | 140832-000-16 | 16 |
| | | 140832-000-18 | 18 |



Litteälle putkelle

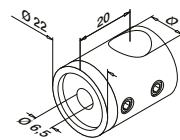

Oikea

MOD 0833

| 304 Satiini | | 316 Satiini | |
|---------------|----|---------------|----|
| INDOOR | Ø | INDOOR | Ø |
| 130833-000-12 | 12 | 140833-000-12 | 12 |
| | | 140833-000-16 | 16 |
| | | 140833-000-18 | 18 |



Q-INFO MOD 0830 / 0831 / 0840

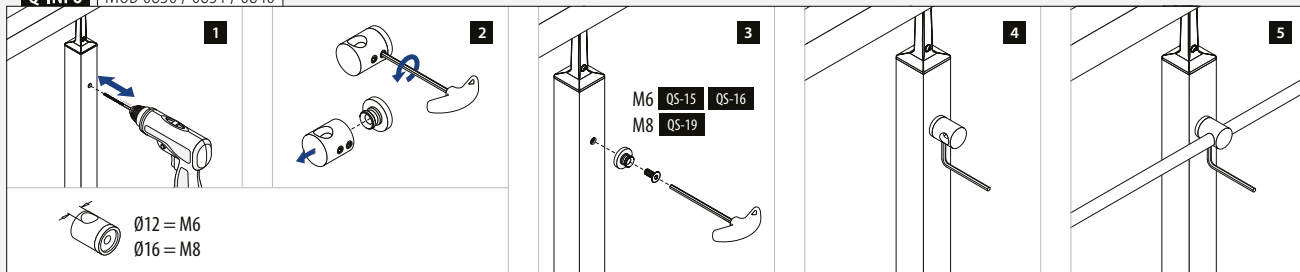

Poikkatangon kannattimet

Pyöröputkelle

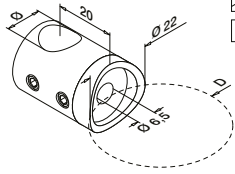

Keskiosa

MOD 0830

304 Satiini

INDOOR

| SELL OUT | INDOOR | D | Ø | | |
|----------|---------------|------|----|-----------|---|
| | 130830-033-12 | 33,7 | 12 | QS-15 472 | 4 |
| | 130830-042-12 | 42,4 | 12 | QS-15 472 | 4 |
| | 130830-048-12 | 48,3 | 12 | QS-15 472 | 4 |

316 Satiini

OUTDOOR

| | | | | | |
|--|---------------|------|----|-----------|---|
| | 140830-042-12 | 42,4 | 12 | QS-16 472 | 4 |
| | 140830-048-12 | 48,3 | 12 | QS-16 472 | 4 |



Pyöröputkelle

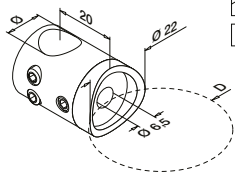

Keskiosa

MOD 0831

304 Satiini

INDOOR

| SELL OUT | INDOOR | D | Ø | | |
|----------|---------------|------|----|-----------|---|
| | 130831-033-12 | 33,7 | 12 | QS-15 472 | 4 |
| | 130831-042-12 | 42,4 | 12 | QS-15 472 | 4 |
| | 130831-048-12 | 48,3 | 12 | QS-15 472 | 4 |

316 Satiini

OUTDOOR

| | | | | | |
|--|---------------|------|----|-----------|---|
| | 140831-042-12 | 42,4 | 12 | QS-16 472 | 4 |
| | 140831-048-12 | 48,3 | 12 | QS-16 472 | 4 |

316 Kiillotettu

OUTDOOR

| | | | | | |
|--|---------------|------|----|-----------|---|
| | 140831-042-10 | 42,4 | 12 | QS-16 472 | 4 |
|--|---------------|------|----|-----------|---|

MOD 1910
392MOD 1900
392

Q-INFO | 304 | 316

10



Kiillotettu

12



Satiini

Pyöröputkelle

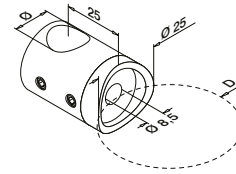

Keskiosa

MOD 0840

304 Satiini

INDOOR

| SELL OUT | INDOOR | D | Ø | | |
|----------|---------------|------|----|-----------|---|
| | 130840-042-12 | 42,4 | 16 | QS-19 472 | 4 |

316 Satiini

OUTDOOR

| | | | | | |
|--|---------------|------|----|-----------|---|
| | 140840-042-12 | 42,4 | 16 | QS-20 472 | 4 |
| | 140840-048-12 | 48,3 | 16 | QS-20 472 | 4 |



Pyöröputkelle

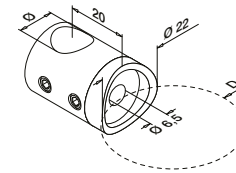

Vasen

MOD 0832

304 Satiini

INDOOR

| SELL OUT | INDOOR | D | Ø | | |
|----------|---------------|------|----|-----------|---|
| | 130832-033-12 | 33,7 | 12 | QS-15 472 | 4 |
| | 130832-042-12 | 42,4 | 12 | QS-15 472 | 4 |
| | 130832-048-12 | 48,3 | 12 | QS-15 472 | 4 |

316 Satiini

OUTDOOR

| | | | | | |
|--|---------------|------|----|-----------|---|
| | 140832-042-12 | 42,4 | 12 | QS-16 472 | 4 |
|--|---------------|------|----|-----------|---|



Pyöröputkelle

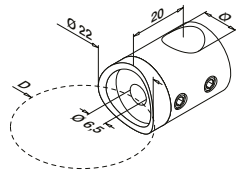

Oikea

MOD 0833

304 Satiini

INDOOR

| SELL OUT | INDOOR | D | Ø | | |
|----------|---------------|------|----|-----------|---|
| | 130833-033-12 | 33,7 | 12 | QS-15 472 | 4 |
| | 130833-042-12 | 42,4 | 12 | QS-15 472 | 4 |
| | 130833-048-12 | 48,3 | 12 | QS-15 472 | 4 |

316 Satiini

OUTDOOR

| | | | | | |
|--|---------------|------|----|-----------|---|
| | 140833-042-12 | 42,4 | 12 | QS-16 472 | 4 |
|--|---------------|------|----|-----------|---|



Vain niin kauan kuin varastoa riittää.

Täytteet

Poikkitangon kannattimet

Pyöröputkelle

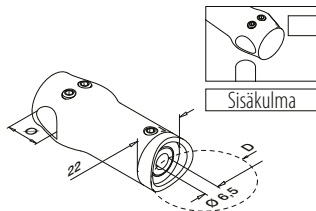

MOD 0834

| 304 | | Satiini | | | |
|---------------|------|---------|-----------|---|--|
| INDOOR | D | Ø | | | |
| 130834-042-12 | 42,4 | 12 | QS-15 472 | 4 | |
| 130834-048-12 | 48,3 | 12 | QS-15 472 | 4 | |
| 316 | | Satiini | | | |
| OUTDOOR | D | Ø | | | |
| 140834-042-12 | 42,4 | 12 | QS-16 472 | 4 | |
| 140834-048-12 | 48,3 | 12 | QS-16 472 | 4 | |



Kansainvälinen käyttömallisuuja

Pyöröputkelle

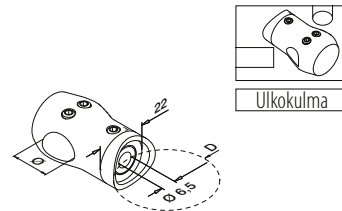

MOD 0839

| 304 | | Satiini | | | |
|---------------|------|---------|-----------|---|--|
| INDOOR | D | Ø | | | |
| 130839-042-12 | 42,4 | 12 | QS-15 472 | 4 | |
| 130839-048-12 | 48,3 | 12 | QS-15 472 | 4 | |
| 316 | | Satiini | | | |
| OUTDOOR | D | Ø | | | |
| 140839-042-12 | 42,4 | 12 | QS-16 472 | 4 | |
| 140839-048-12 | 48,3 | 12 | QS-16 472 | 4 | |



Kansainvälinen käyttömallisuuja

Täytteet

Pistekiinnike tankoon

Ø 25 mm

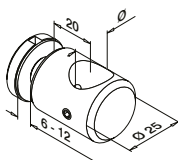

MOD 0755

| 304 | | Satiini | |
|-----------|----|---------|---|
| INDOOR | Ø | | |
| 130755-16 | 16 | | 4 |
| 316 | | Satiini | |
| OUTDOOR | Ø | | |
| 140755-12 | 12 | | 4 |



Täytteet

Poikkitangon kannattimet

Tanko-asennus

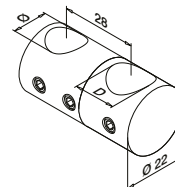

MOD 0827

| 304 | | Satiini | | |
|------------|----|---------|---|--|
| INDOOR | D | Ø | | |
| 130827-012 | 12 | 12 | 4 | |
| 130827-016 | 16 | 12 | 4 | |



TOLPPAKAIDELÄRJESTELMÄT

TÄYTTEET - TANGOT JA PUTKET

SELL OUT Vain niin kauan kuin varastoa riittää.

Q-INFO MOD 0834 / 0839

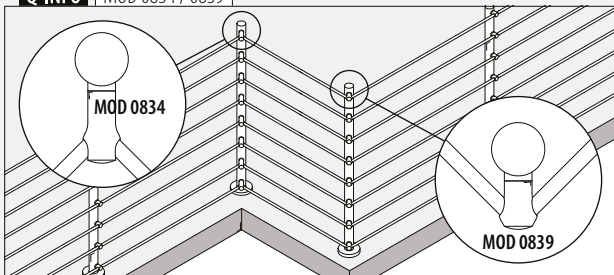

Q-INFO MOD 0755

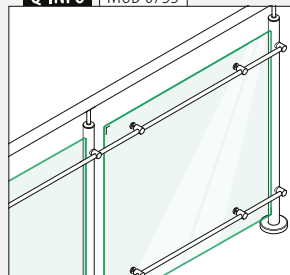

Q-INFO MOD 0827

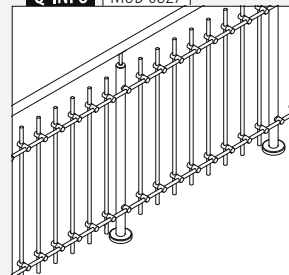

Tangon pidike

Litteälle putkelle

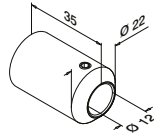

MOD 0850

| | | | |
|----------------|---------|-----|---|
| 304 | Satiini | | |
| INDOOR | | | |
| 130850-000 | QS-23 | 472 | 4 |
| 316 | Satiini | | |
| OUTDOOR | | | |
| 140850-000 | QS-53 | 472 | 4 |

SELL
OUT



Pyöröputkelle

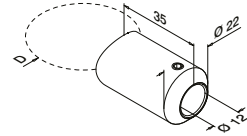

MOD 0850

| | | | |
|----------------|---------|------|-------|
| 304 | Satiini | | |
| INDOOR | | | |
| 130850-042 | D | 42,4 | QS-23 |
| 472 | | | 4 |
| 316 | Satiini | | |
| OUTDOOR | | | |
| 140850-042 | D | 42,4 | QS-53 |
| 472 | | | 4 |



Tangon pidike

Säädettävä

Litteälle putkelle



-90°
+90°

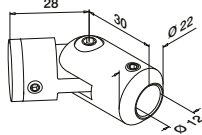

MOD 0855

| | | | |
|---------------|---------|-----|---|
| 304 | Satiini | | |
| INDOOR | | | |
| 130855-000 | QS-15 | 472 | 4 |



Pyöröputkelle



-90°
+90°

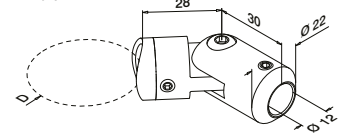

MOD 0855

| | | | |
|---------------|---------|------|-------|
| 304 | Satiini | | |
| INDOOR | | | |
| 130855-042 | D | 42,4 | QS-15 |
| 472 | | | 4 |



Q-INFO | MOD 0850-042

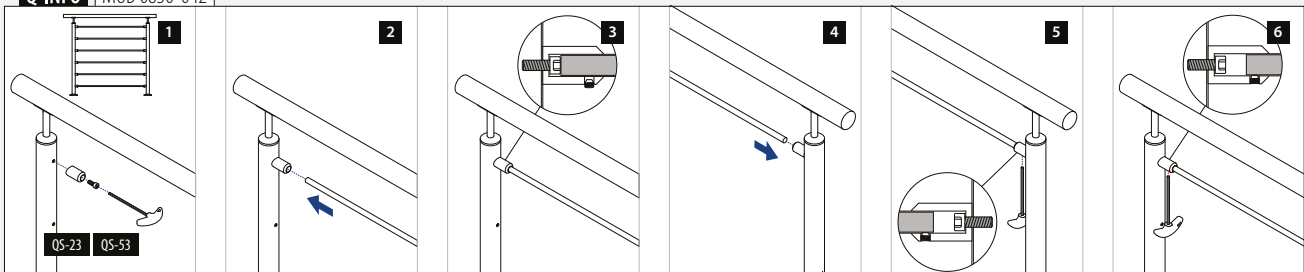



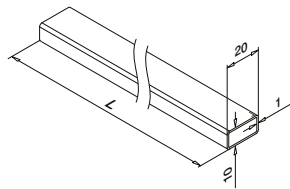
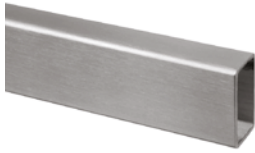

MOD 1940

304

Satiini

INDOOR

131940-021-50-12

20 x 10 x 1,0

L = 5 m

316

Satiini

OUTDOOR

141940-021-50-12

20 x 10 x 1,0

L = 5 m

PREFIX

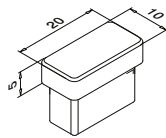

MOD 1712

304

Satiini

INDOOR

131712-021-12

Putken □: lle
20 x 10 x 1,0

4

316

Satiini

OUTDOOR

141712-021-12

20 x 10 x 1,0

4



Kansainvälinen käyttömallisuoja

Litteälle putkelle

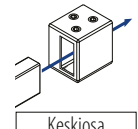
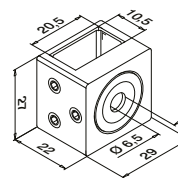

Keskiosa

MOD 4827

304

Satiini

INDOOR

134827-12

Putken □: lle
20 x 10 x 1,0

QS-15 472

4

316

Satiini

OUTDOOR

144827-12

20 x 10 x 1,0

QS-16 472

4



Kansainvälinen käyttömallisuoja

Q-INFO

Q-INFO MOD 1940

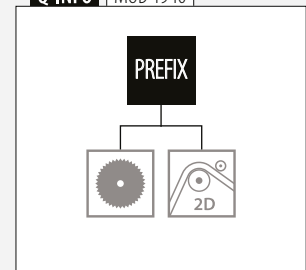
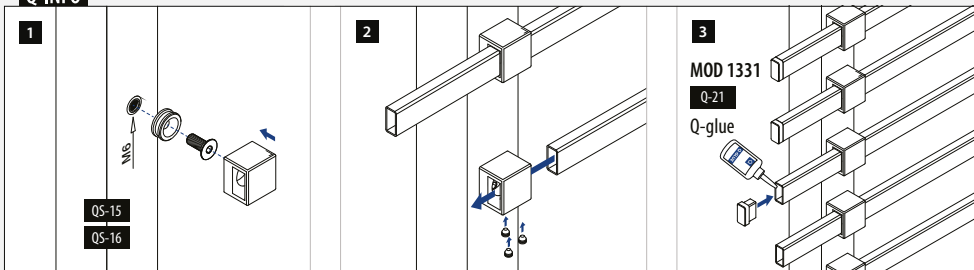

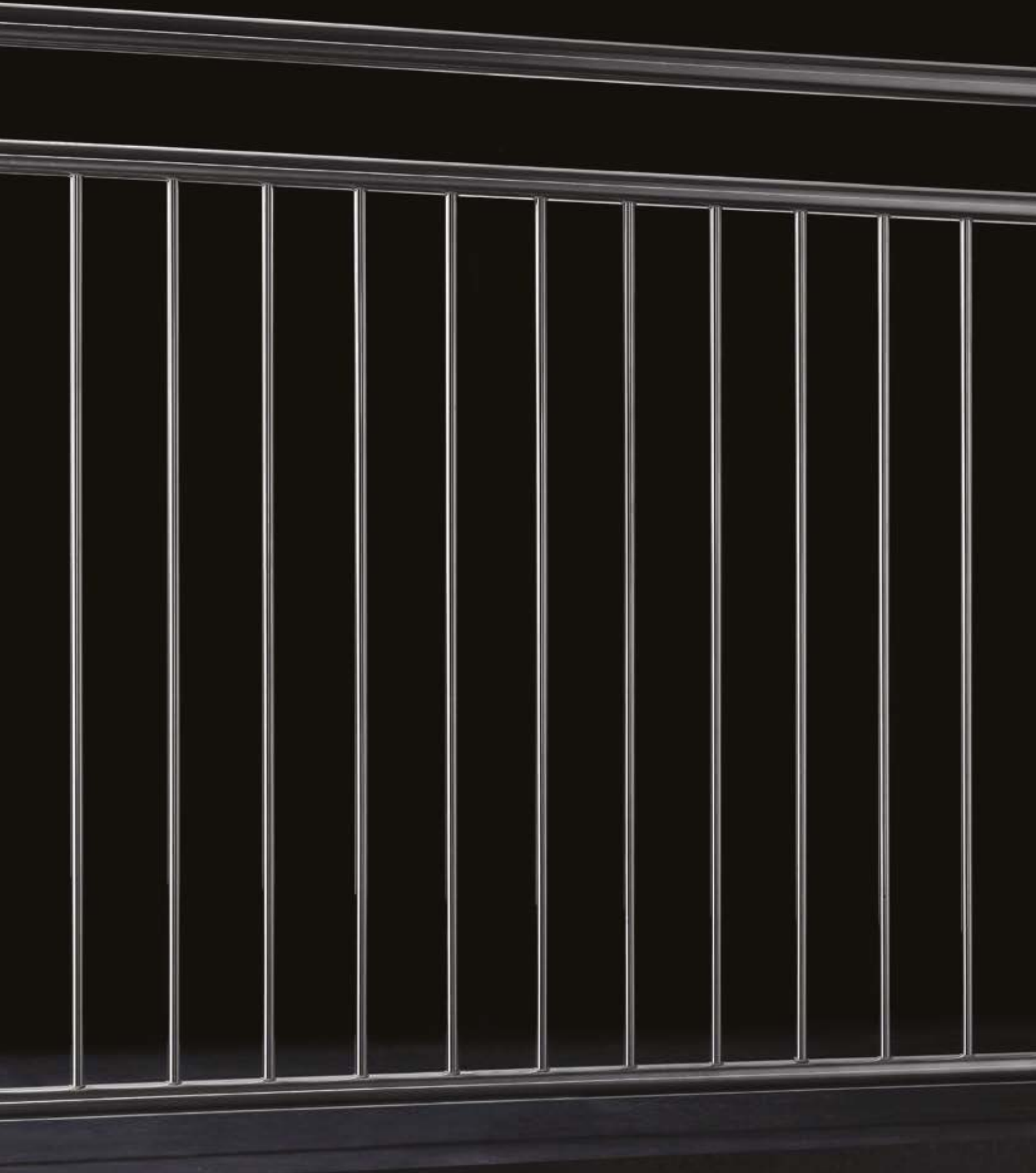

Täytteet

Putket pinnakaidetta varten

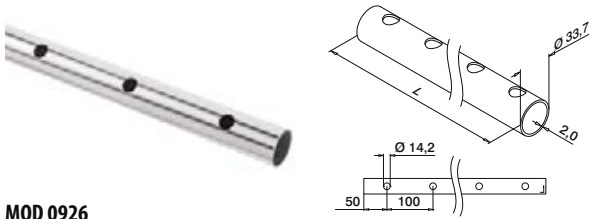

MOD 0926

316

Satiini

OUTDOOR

140926-233-25-12

L = 2,5 m

PREFIX

Täytteet

Sovitin pinnakaidetta varten

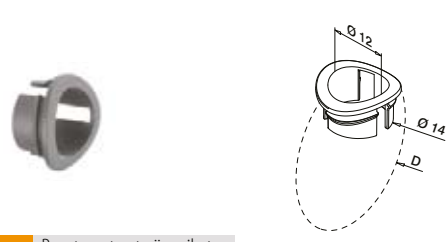

MOD 0521

Muovi

Ruostumaton teräs vaikutus

OUTDOOR

D

150521

33,7

50

Täytteet

Tangot pinnakaidetta varten

Q-TUBE



MOD 1910

316

Satiini

OUTDOOR

Ø

L = 2,5 m

141910-012-25-12

12

L = 5 m

141910-012-50-12

12

L = 5 m

PREFIX



TOLPPAKAIDE/ÄRSTELMÄT

TÄYTTTEET - TANGOT JA PUTKET

Q-INFO MOD 0926

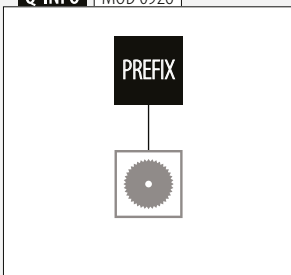

Q-INFO MOD 1910

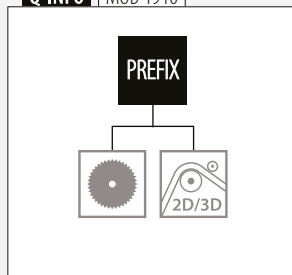

SELL OUT

Vain niin kauan kuin varastoa riittää.

Q-INFO

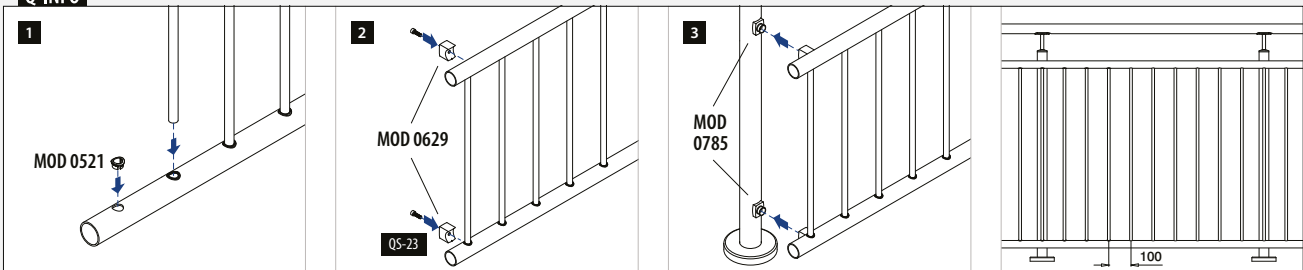

Täytteet

Putkiadapteri

Pyöröputkelle

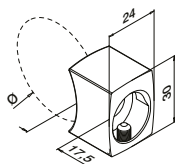

MOD 0629

| | 316 | Satiini | | |
|------------|---------|---------|-----|---|
| | OUTDOOR | Ø | | |
| 140629-033 | 33,7 | QS-53 | 472 | 4 |
| 140629-042 | 42,4 | QS-53 | 472 | 4 |

SELL
OUT



Kansainvälinen käyttömallisuoja

Täytteet

Adapterit eri putkille Mod 0629

Lititeälle putkelle

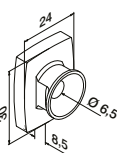

MOD 0785

| | 316 | Satiini | | |
|---------------|---------|---------|--|---|
| | OUTDOOR | | | |
| 140785-000-12 | QS-16 | 472 | | 4 |



Pyöröputkelle

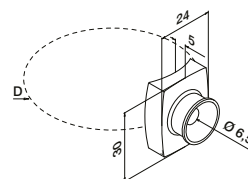

MOD 0785

| | 316 | Satiini | | |
|---------------|---------|---------|-----|---|
| | OUTDOOR | D | | |
| 140785-042-12 | 42,4 | QS-16 | 472 | 4 |
| 140785-048-12 | 48,3 | QS-16 | 472 | 4 |



Täytteet

Liittimet

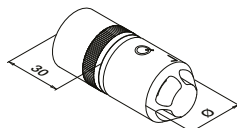

MOD 5792 - EASY HIT®

| | 316 | Raaka | | |
|------------|------------|---------------|--|---|
| | OUTDOOR | Putken Ø: lle | | |
| 145792-233 | 33,7 x 2,0 | | | 2 |



Kansainvälinen käyttömallisuoja

TÄYTTEET - TANGOT JA PUTKET
TOLPPAKAIDELÄRJESTELMÄT

Q-INFO MOD 5792

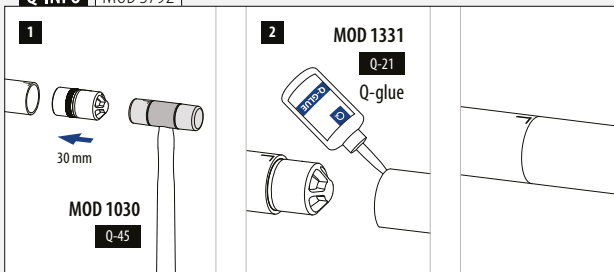

SELL
OUT

Vain niin kauan kuin varastoa riittää.

Päätytulpat

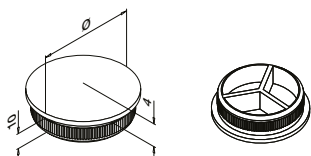

MOD 5729 - EASY HIT®

| | | | |
|----------------|----------------------|---|--|
| 316 | Satiini | | |
| OUTDOOR | Putken Ø: lle | | |
| 145729-233-12 | 33,7 x 2,0 | 2 | |

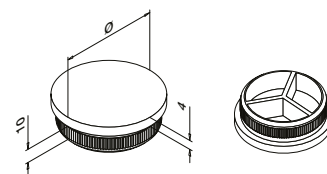

MOD 5732 - EASY HIT®

| | | | |
|----------------|----------------------|---|--|
| 316 | Satiini | | |
| OUTDOOR | Putken Ø: lle | | |
| 145732-233-12 | 33,7 x 2,0 | 2 | |



Seinälaipat

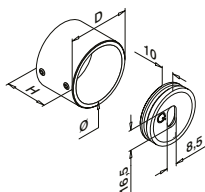

MOD 0504

| | | | | | |
|----------------|----------|----------|----------|-------------------------|---|
| 316 | Satiini | | | | |
| OUTDOOR | Ø | D | H | | |
| 140504-033-12 | 33,7 | 41 | 30 | QS-55 470 / QS-22 472 | 2 |



Q-INFO MOD 0504

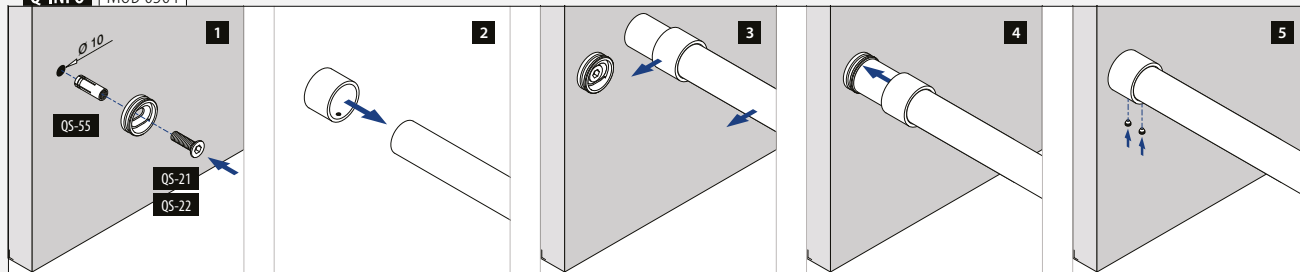



Löydät kaikki tiedot
kotisivujen
vaijeritäyte-osiosta



q-ne.ws/lnfills23

TÄYTTEET - VAIJERI



Täytteet

Vaijerijärjestelmä, 3,2 mm

Koko setti

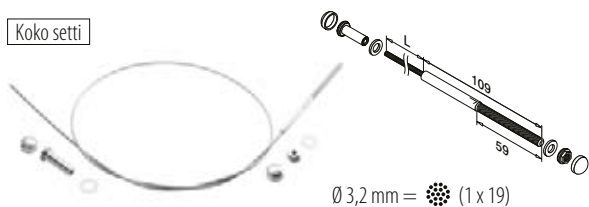

Ø 3,2 mm = (1 x 19)

MOD 7901

| 316 Satiini | | |
|---------------|-----------|------------|
| OUTDOOR | Vaijeri Ø | |
| 147901-003-01 | 3,2 | L = 1 m |
| 147901-003-02 | 3,2 | L = 2,5 m |
| 147901-003-05 | 3,2 | L = 5 m |
| 147901-003-07 | 3,2 | L = 7,5 m |
| 147901-003-10 | 3,2 | L = 10 m |
| 147901-003-12 | 3,2 | L = 12,5 m |
| 147901-003-20 | 3,2 | L = 20 m |

Täytteet

Päätytulpat

Mallille MOD 7240

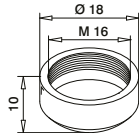

MOD 7245

| 316 Satiini | | |
|-------------|--|---|
| OUTDOOR | | |
| 147245 | | 8 |

Täytteet

Irrotustyökalu



MOD 7802

| 316 Satiini | | |
|-------------|-----------|---|
| OUTDOOR | Vaijeri Ø | |
| 207802-003 | 3,2 | 1 |

Täytteet

Kiinnityshelat



Itselukittuva

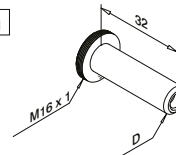

MOD 7240

| 316 Satiini | | | | |
|-------------|-----------|-----|---|--|
| OUTDOOR | Vaijeri Ø | D | | |
| 147240-003 | 3,2 | 9,3 | 2 | |

Kansainvälinen käyttömallisuoja

Täytteet

Kaapelin vedonpoistaja

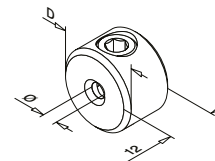

MOD 7400

| 316 Satiini | | | | |
|-------------|-----------|----|---|--|
| OUTDOOR | Vaijeri Ø | D | | |
| 147400-003 | 3,2 - 4,0 | 18 | 6 | |



Q-INFO MOD 7400

Käytä aina vedonpoistajaa kuormituksen siirtämiseksi seuraavaan kaidetolppaan.

Q-INFO MOD 7901-003

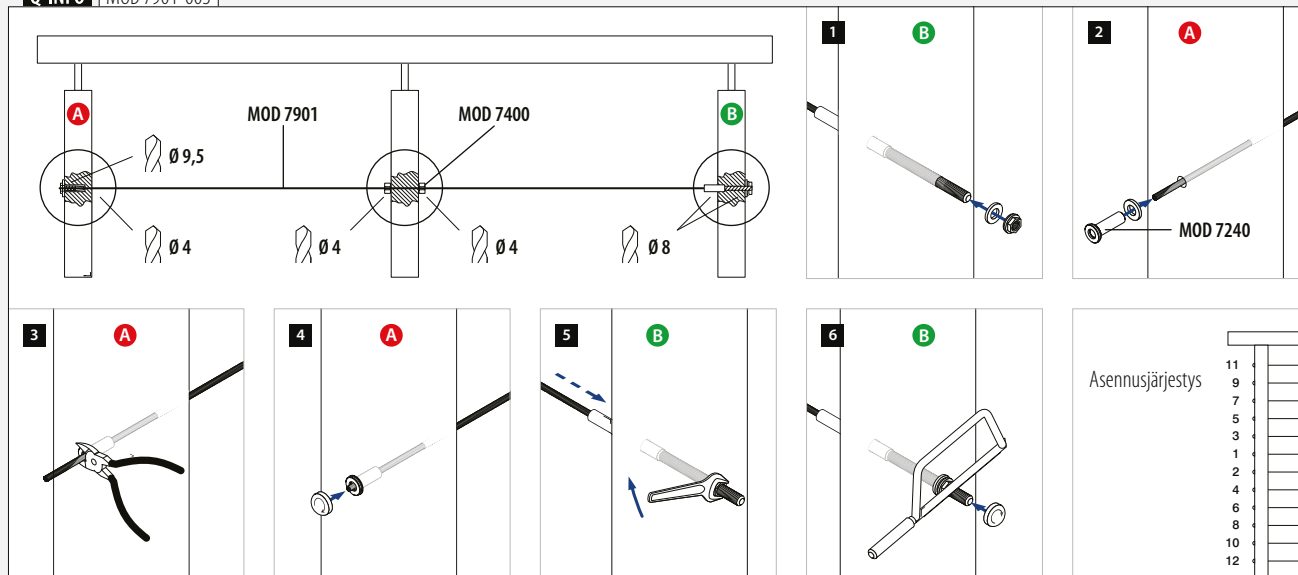

TOLPPAKAIDEJÄRJESTELMÄT

TÄYTTEET - VAIJERI - FAST FIX

Täytteet

Vaijerijärjestelmä, 4,0 mm

Koko setti

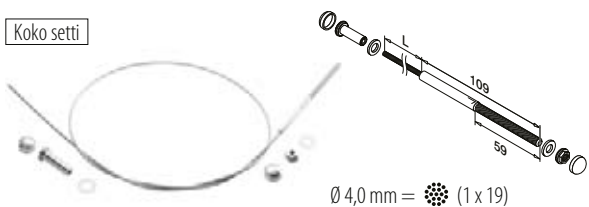

MOD 7901

| 316 | Satiini | | |
|---------------|---------|-----------|------------|
| OUTDOOR | | Vaijeri Ø | |
| 147901-004-01 | | 4,0 | L = 1 m |
| 147901-004-02 | | 4,0 | L = 2,5 m |
| 147901-004-05 | | 4,0 | L = 5 m |
| 147901-004-07 | | 4,0 | L = 7,5 m |
| 147901-004-10 | | 4,0 | L = 10 m |
| 147901-004-12 | | 4,0 | L = 12,5 m |
| 147901-004-20 | | 4,0 | L = 20 m |

Täytteet

Päätytulpat

Mallille MOD 7240

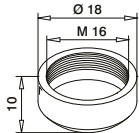

MOD 7245

| 316 | Satiini | | |
|---------|---------|--|---|
| OUTDOOR | | | |
| 147245 | | | 8 |

Täytteet

Irrotustyökalu



MOD 7802

| 316 | Satiini | | |
|------------|---------|-----------|---|
| OUTDOOR | | Vaijeri Ø | |
| 207802-004 | | 4,0 | 1 |

Täytteet

Kiinnityshelat



Itselukittuva

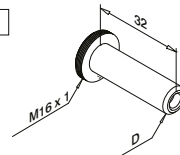

MOD 7240

| 316 | Satiini | | | |
|------------|---------|-----------|------|---|
| OUTDOOR | | Vaijeri Ø | D | |
| 147240-004 | | 4,0 | 11,3 | 2 |

Kansainvälinen käyttömallisuoja

Täytteet

Kaapelin vedonpoistaja

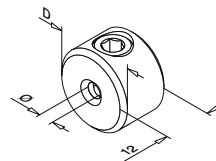

MOD 7400

| 316 | Satiini | | | |
|------------|---------|-----------|----|---|
| OUTDOOR | | Vaijeri Ø | D | |
| 147400-003 | | 3,2 - 4,0 | 18 | 6 |



Q-INFO MOD 7400 / 7401

Käytä aina vedonpoistajaa kuormituksen siirtämiseksi seuraavaan kaidetolppaan.

Q-INFO MOD 7901-004

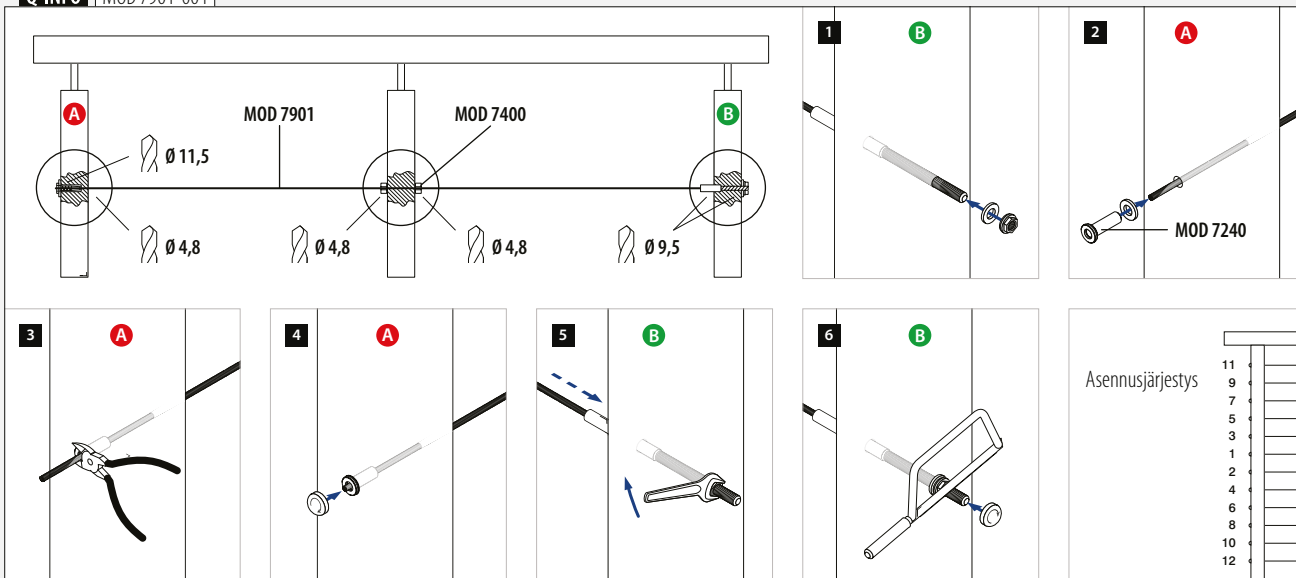

TOLPPAKAIDELÄRJESTELMÄT

TÄYTTEET - VAJERI - FAST FIX

Kaapelin vedonpoistaja diagonaali asennukseen

Litteälle putkelle

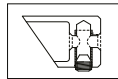
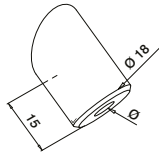

Alaspäin
+/- 35°

MOD 7401

| 304 Satiini | | | |
|---------------|-----------|--|---|
| INDOOR | Vaijeri Ø | | |
| 137401-000-02 | 3,2 - 4,0 | | 6 |
| 316 Satiini | | | |
| OUTDOOR | Vaijeri Ø | | |
| 147401-000-02 | 3,2 - 4,0 | | 6 |



Pyöröputkelle

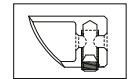
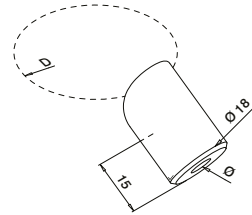

Alaspäin
+/- 35°

MOD 7401

| 304 Satiini | | | |
|---------------|------|-----------|---|
| INDOOR | D | Vaijeri Ø | |
| 137401-042-02 | 42,4 | 3,2 - 4,0 | 6 |
| 316 Satiini | | | |
| OUTDOOR | D | Vaijeri Ø | |
| 147401-042-02 | 42,4 | 3,2 - 4,0 | 6 |



Litteälle putkelle

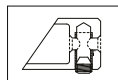
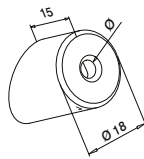

Ylöspäin
+/- 35°

MOD 7401

| 304 Satiini | | | |
|---------------|-----------|--|---|
| INDOOR | Vaijeri Ø | | |
| 137401-000-01 | 3,2 - 4,0 | | 6 |
| 316 Satiini | | | |
| OUTDOOR | Vaijeri Ø | | |
| 147401-000-01 | 3,2 - 4,0 | | 6 |



Pyöröputkelle

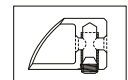
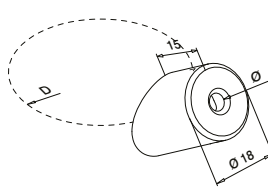

Ylöspäin
+/- 35°

MOD 7401

| 304 Satiini | | | |
|---------------|------|-----------|---|
| INDOOR | D | Vaijeri Ø | |
| 137401-042-01 | 42,4 | 3,2 - 4,0 | 6 |
| 316 Satiini | | | |
| OUTDOOR | D | Vaijeri Ø | |
| 147401-042-01 | 42,4 | 3,2 - 4,0 | 6 |



Adapteri diagonaali asennukseen

Litteälle putkelle

Yläpuoli ja alapuoli

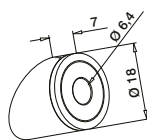

+/- 35°

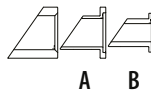

MOD 7403

| 304 Satiini | | | |
|-------------|-----------|--|---|
| INDOOR | Vaijeri Ø | | |
| 137403-000 | 3,2 - 4,0 | | 6 |
| 316 Satiini | | | |
| OUTDOOR | Vaijeri Ø | | |
| 147403-000 | 3,2 - 4,0 | | 6 |

Kansainvälinen käyttömallisuoja

Pyöröputkelle

Yläpuoli ja alapuoli

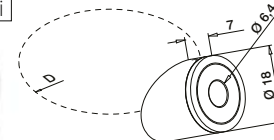

+/- 35°

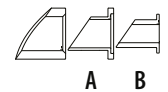

MOD 7403

| 304 Satiini | | | |
|-------------|------|-----------|---|
| INDOOR | D | Vaijeri Ø | |
| 137403-042 | 42,4 | 3,2 - 4,0 | 6 |
| 316 Satiini | | | |
| OUTDOOR | D | Vaijeri Ø | |
| 147403-042 | 42,4 | 3,2 - 4,0 | 6 |

Kansainvälinen käyttömallisuoja

Q-INFO | MOD 7403

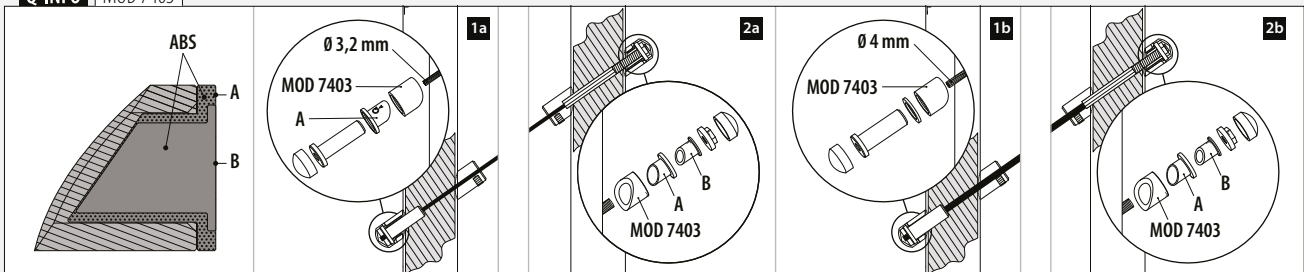

Täytteet

Kaapelin kiristin

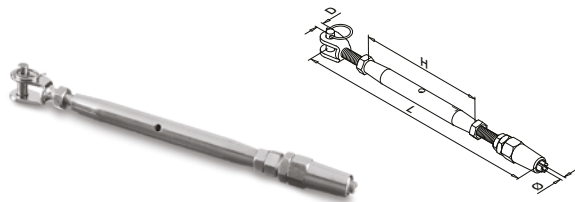

MOD 7250

| 304 Satiini | | | | | |
|-------------|-----------|---|-----|-----------|---|
| INDOOR | Vaijeri Ø | D | H | L | |
| 137250-003 | 3,2 | 5 | 90 | 155 - 230 | 2 |
| 137250-006 | 6,0 | 9 | 125 | 270 - 325 | 2 |

| 316 Satiini | | | | | |
|-------------|-----------|---|-----|-----------|---|
| OUTDOOR | Vaijeri Ø | D | H | L | |
| 147250-003 | 3,2 | 5 | 90 | 155 - 230 | 2 |
| 147250-006 | 6,0 | 9 | 125 | 270 - 325 | 2 |



Täytteet

Kaapelit

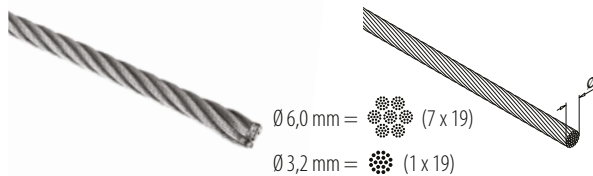

MOD 7900

| 304 Satiini | | | |
|---------------|-----|-----------|--|
| INDOOR | Ø | | |
| 137900-003-10 | 3,2 | L = 10 m | |
| 137900-003-50 | 3,2 | L = 50 m | |
| 137900-003-01 | 3,2 | L = 100 m | |
| 137900-006-10 | 6,0 | L = 10 m | |
| 137900-006-50 | 6,0 | L = 50 m | |
| 137900-006-01 | 6,0 | L = 100 m | |

| 316 Satiini | | | |
|---------------|-----|-----------|--|
| OUTDOOR | Ø | | |
| 147900-003-10 | 3,2 | L = 10 m | |
| 147900-003-50 | 3,2 | L = 50 m | |
| 147900-003-01 | 3,2 | L = 100 m | |
| 147900-006-10 | 6,0 | L = 10 m | |
| 147900-006-50 | 6,0 | L = 50 m | |
| 147900-006-01 | 6,0 | L = 100 m | |

SELL
OUT

Vain niin kauan kuin varastoa riittää.

Q-INFO | MOD 7400

Käytä aina vedonpoistajaa kuormituksen siirtämiseksi seuraavaan kaidetolppaan.

Q-INFO | MOD 7900-006

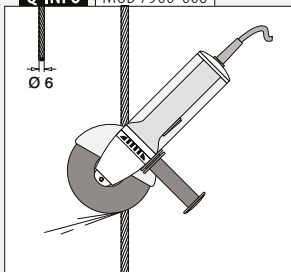

Q-INFO

Vaijerisakset



MOD 7800

485

Täytteet

Haarukat



MOD 7300

| 304 Satiini | | | | | |
|-------------|-----------|---|----|---|--|
| INDOOR | Vaijeri Ø | D | L | | |
| 137300-003 | 3,2 | 5 | 50 | 2 | |
| 137300-006 | 6,0 | 9 | 97 | 2 | |

| 316 Satiini | | | | | |
|-------------|-----------|---|----|---|--|
| OUTDOOR | Vaijeri Ø | D | L | | |
| 147300-003 | 3,2 | 5 | 50 | 2 | |
| 147300-006 | 6,0 | 9 | 97 | 2 | |



Täytteet

Silmukkapultti



MOD 7350

| 304 Satiini | | | | | |
|-------------|-----|---|-----------|----|----|
| INDOOR | d | Ø | Vaijeri Ø | L | |
| 137350-619 | M6 | 6 | 3,2 | 19 | 10 |
| 137350-130 | M10 | 9 | 6,0 | 30 | 10 |

| 316 Satiini | | | | | |
|-------------|-----|---|-----------|----|----|
| OUTDOOR | d | Ø | Vaijeri Ø | L | |
| 147350-619 | M6 | 6 | 3,2 | 19 | 10 |
| 147350-130 | M10 | 9 | 6,0 | 30 | 10 |

Täytteet

Kaapelin vedonpoistaja

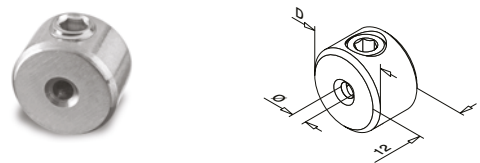

MOD 7400

| 304 Satiini | | | |
|-------------|-----------|----|---|
| INDOOR | Vaijeri Ø | D | |
| 137400-003 | 3,2 | 18 | 6 |
| 137400-006 | 6,0 | 20 | 6 |

| 316 Satiini | | | |
|-------------|-----------|----|---|
| OUTDOOR | Vaijeri Ø | D | |
| 147400-003 | 3,2 | 18 | 6 |
| 147400-006 | 6,0 | 20 | 6 |



Q-INFO

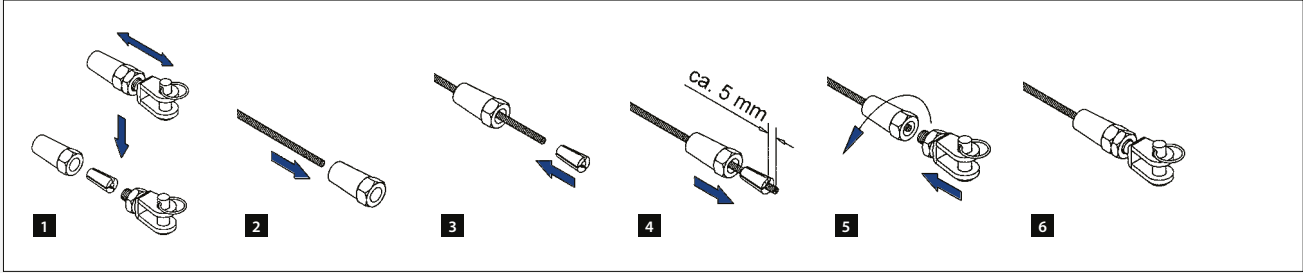

Q-INFO

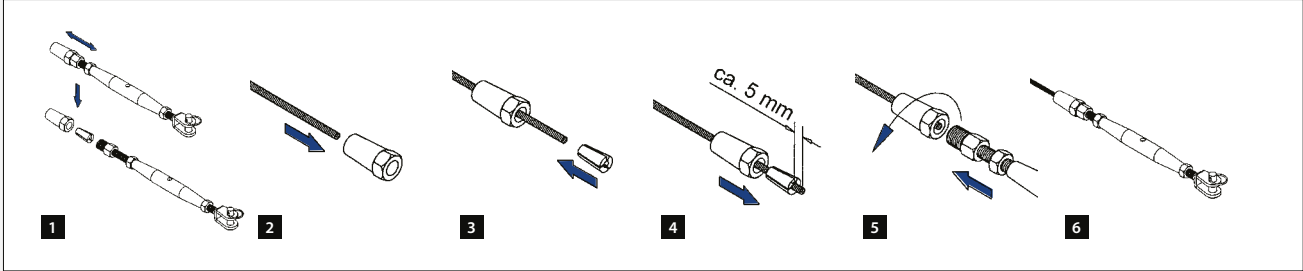

Q-INFO

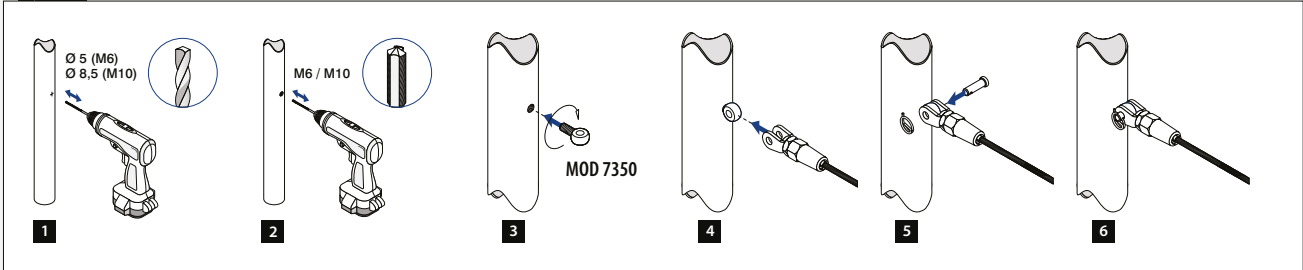

Q-INFO

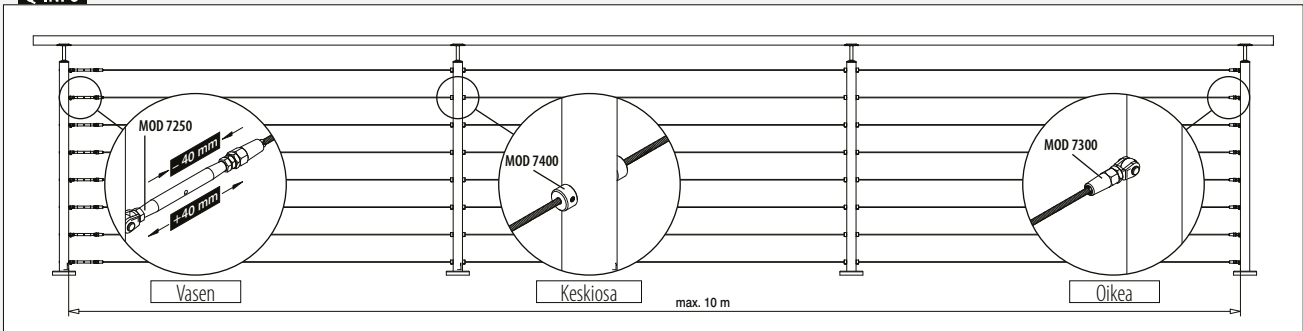

Kaapelin vedonpoistaja diagonaali asennukseen

Litteälle putkelle

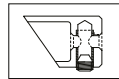
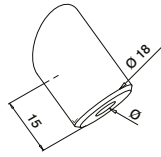

Alaspäin

+/- 35°

Pyöröputkelle

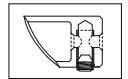
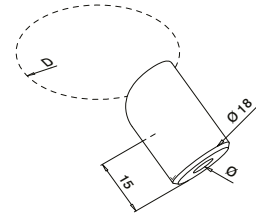

Alaspäin

+/- 35°

MOD 7401

| 304 Satiini | | | |
|---------------|-----------|--|---|
| INDOOR | Vaijeri Ø | | |
| 137401-000-02 | 3,2 | | 6 |
| 316 Satiini | | | |
| OUTDOOR | Vaijeri Ø | | |
| 147401-000-02 | 3,2 | | 6 |



MOD 7401

| 304 Satiini | | | | |
|---------------|------|-----------|--|---|
| INDOOR | D | Vaijeri Ø | | |
| 137401-042-02 | 42,4 | 3,2 | | 6 |
| 316 Satiini | | | | |
| OUTDOOR | D | Vaijeri Ø | | |
| 147401-042-02 | 42,4 | 3,2 | | 6 |



Litteälle putkelle

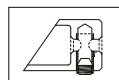
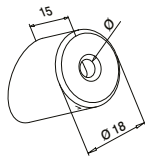

Ylöspäin

+/- 35°

Pyöröputkelle

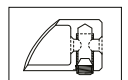
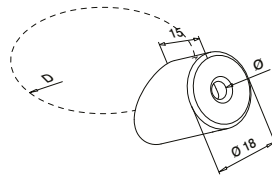

Ylöspäin

+/- 35°

MOD 7401

| 304 Satiini | | | |
|---------------|-----------|--|---|
| INDOOR | Vaijeri Ø | | |
| 137401-000-01 | 3,2 | | 6 |
| 316 Satiini | | | |
| OUTDOOR | Vaijeri Ø | | |
| 147401-000-01 | 3,2 | | 6 |



MOD 7401

| 304 Satiini | | | | |
|---------------|------|-----------|--|---|
| INDOOR | D | Vaijeri Ø | | |
| 137401-042-01 | 42,4 | 3,2 | | 6 |
| 316 Satiini | | | | |
| OUTDOOR | D | Vaijeri Ø | | |
| 147401-042-01 | 42,4 | 3,2 | | 6 |



Q-INFO | MOD 7250 / 7401-042 / 7300

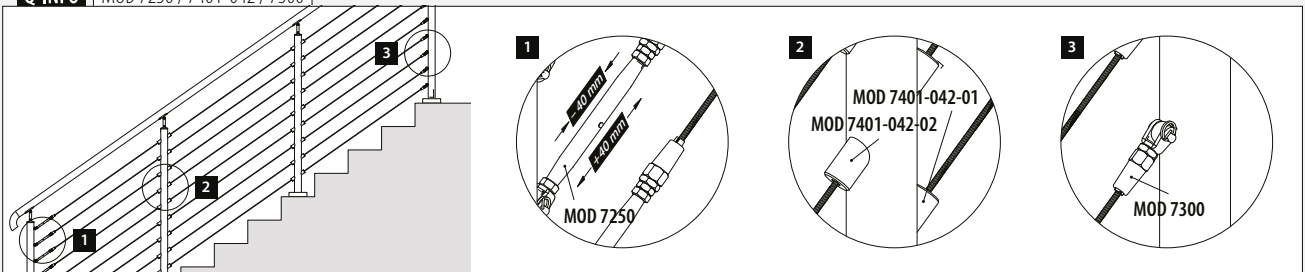

Kaapelipidikkeet

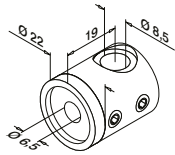

Litteälle putkelle
Vasen

MOD 7450

| | | | |
|---------------|---------|-----|---|
| 304 | Satiini | | |
| INDOOR | | | |
| 137450-000-01 | QS-15 | 472 | 4 |

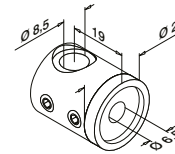

Litteälle putkelle
Oikea

MOD 7450

| | | | |
|---------------|---------|-----|---|
| 304 | Satiini | | |
| INDOOR | | | |
| 137450-000-02 | QS-15 | 472 | 4 |

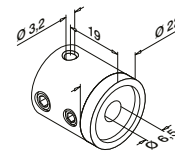

Litteälle putkelle
Keskiosa

MOD 7450

| | | | |
|---------------|---------|-----|---|
| 304 | Satiini | | |
| INDOOR | | | |
| 137450-000-00 | QS-15 | 472 | 4 |

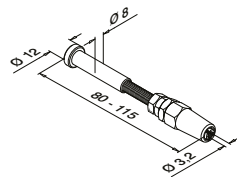

MOD 7500

| | | | |
|----------------|---------|--|---|
| 304 | Satiini | | |
| INDOOR | | | |
| 137500 | | | 4 |
| 316 | Satiini | | |
| OUTDOOR | | | |
| 147500 | | | 4 |

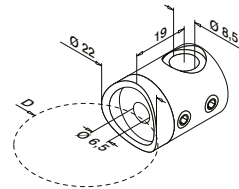

Pyöröputkelle
Vasen

MOD 7450

| | | | |
|---------------|----------|-------|-----|
| 304 | Satiini | | |
| INDOOR | D | | |
| 137450-042-01 | 42,4 | QS-15 | 472 |



| | | | |
|----------------|---------|-------|-----|
| 316 | Satiini | | |
| OUTDOOR | | | |
| 147450-042-01 | 42,4 | QS-16 | 472 |

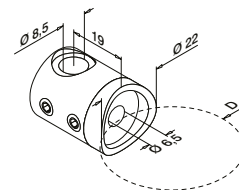

Pyöröputkelle
Oikea

MOD 7450

| | | | |
|---------------|----------|-------|-----|
| 304 | Satiini | | |
| INDOOR | D | | |
| 137450-042-02 | 42,4 | QS-15 | 472 |



| | | | |
|----------------|---------|-------|-----|
| 316 | Satiini | | |
| OUTDOOR | | | |
| 147450-042-02 | 42,4 | QS-16 | 472 |

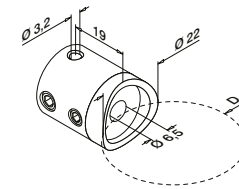

Pyöröputkelle
Keskiosa

MOD 7450

| | | | |
|---------------|----------|-------|-----|
| 304 | Satiini | | |
| INDOOR | D | | |
| 137450-042-00 | 42,4 | QS-15 | 472 |



| | | | |
|----------------|---------|-------|-----|
| 316 | Satiini | | |
| OUTDOOR | | | |
| 147450-042-00 | 42,4 | QS-16 | 472 |



Q-INFO | MOD 7450 / 7500 / 7900

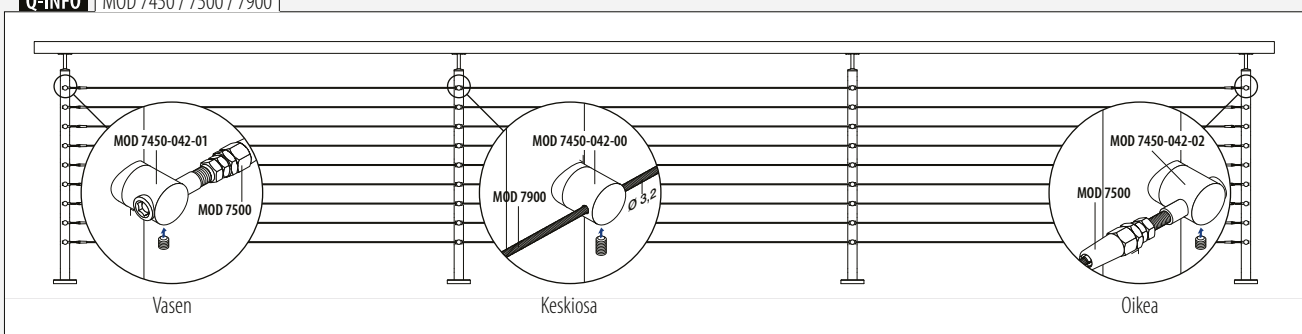



Löydät kaikki tiedot
kotisivujen
verkkotäyte-osiosta

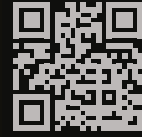

q-ne.ws/lnfills23

TÄYTTTEET - VERKKO

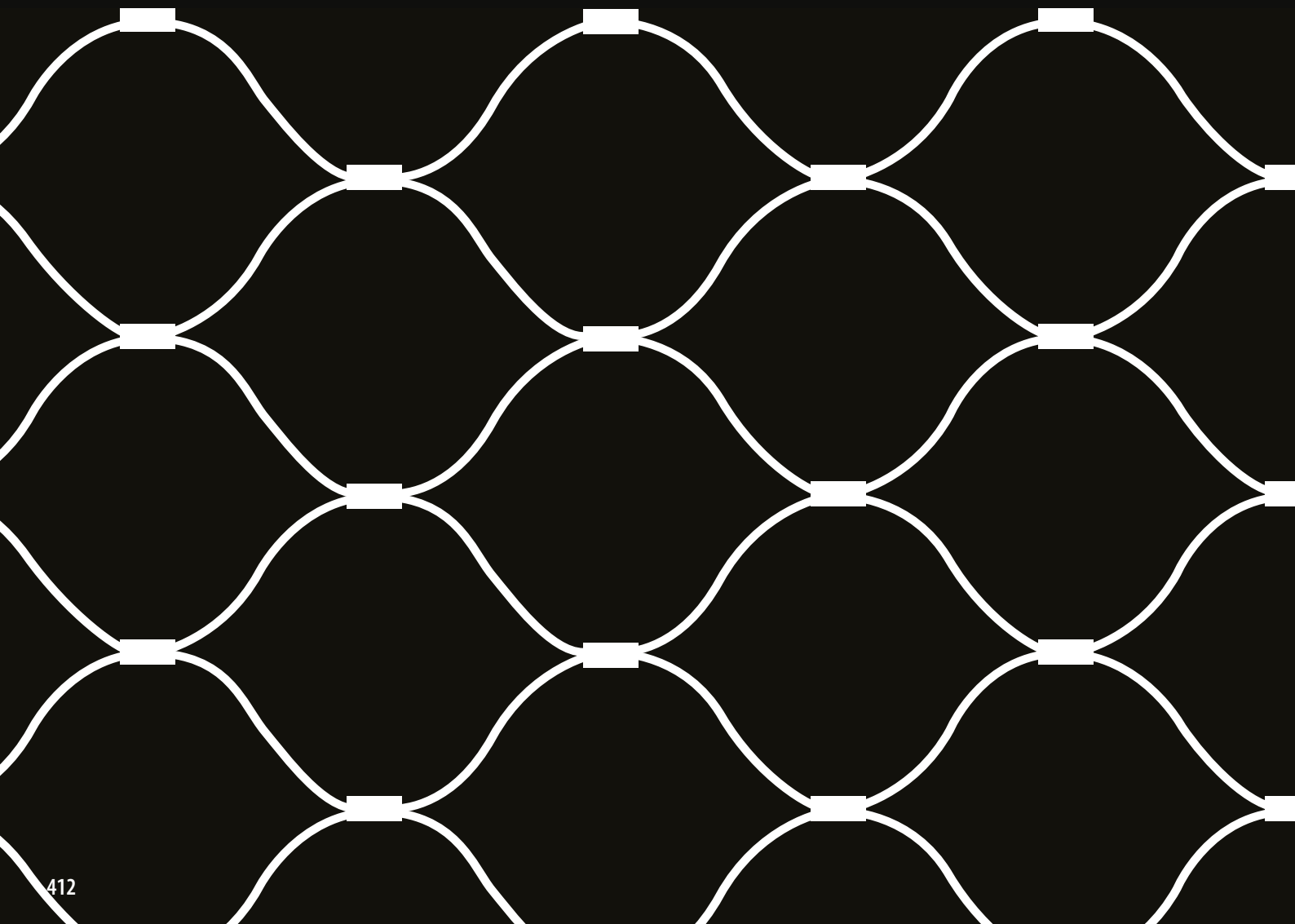

Täytteet

Kaapelit



MOD 7900

| 316 | Satiini | | |
|---------------|---------|-----------|--|
| OUTDOOR | | Ø | |
| 147900-006-10 | 6,0 | L = 10 m | |
| 147900-006-50 | 6,0 | L = 50 m | |
| 147900-006-01 | 6,0 | L = 100 m | |

Täytteet

Kiristin



MOD 7260

| 316 | Satiini | | | | |
|------------|---------|-----|---------|---|--|
| OUTDOOR | | Ø | H | L | |
| 147260-006 | 6 | 125 | 340-360 | 2 | |

Täytteet

Kiinnityshelat

Litteälle putkelle



MOD 7723

| 316 | Satiini | | |
|------------|---------|--|--|
| OUTDOOR | | | |
| 147723-000 | 12 | | |

Pyöröputkelle

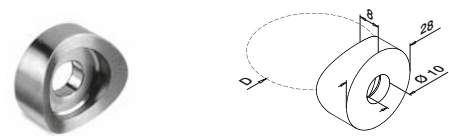

MOD 7723

| 316 | Satiini | | |
|------------|---------|----|--|
| OUTDOOR | | D | |
| 147723-042 | 42,4 | 12 | |
| 147723-048 | 48,3 | 12 | |

Täytteet

Kaapelidikkeet

Pyöröputkelle

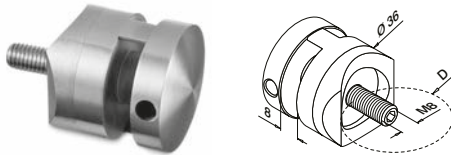

MOD 7356

| 316 | Satiini | | |
|------------|---------|---|--|
| OUTDOOR | | D | |
| 147356-042 | 42,4 | 2 | |



Täytteet

Silmukkapultti

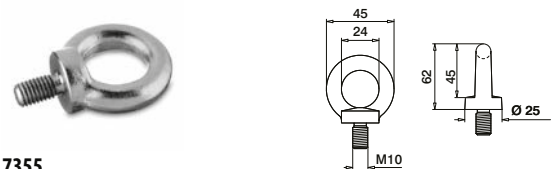

MOD 7355

| 316 | Satiini | | |
|------------|---------|--|--|
| OUTDOOR | | | |
| 147355-010 | 12 | | |

Lisävarusteet

Nippuside



MOD 1050

| Lisävarusteet | Q | L | |
|---------------|------|-----|-----|
| 201050 | Q-50 | 300 | 100 |

Q-INFO MOD 7900-006

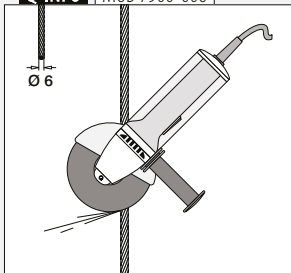

Q-INFO MOD 7356-042

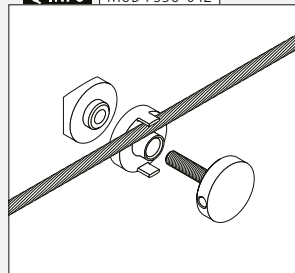

Q-INFO MOD 7355 / 7723

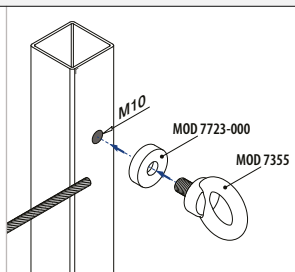
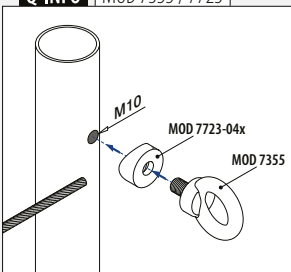

Täytteet

Verkot

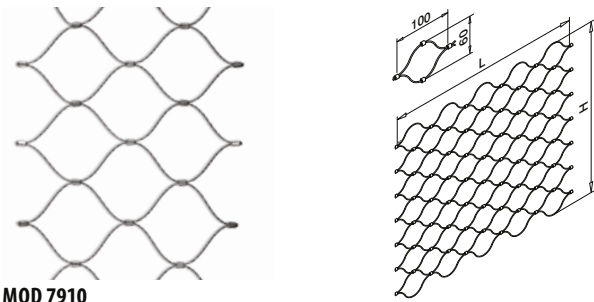

MOD 7910

| 316 Satiini | | |
|---------------|-----|----------|
| OUTDOOR | H | |
| 147910-050-06 | 600 | L = 5 m |
| 147910-100-06 | 600 | L = 10 m |
| 147910-500-06 | 600 | L = 50 m |
| | | |
| 147910-050-08 | 800 | L = 5 m |
| 147910-100-08 | 800 | L = 10 m |
| 147910-500-08 | 800 | L = 50 m |

Täytteet

Kaapelit



MOD 7911

| 316 Satiini | | |
|-------------|-----|-----------|
| OUTDOOR | Ø | |
| 147911-100 | 1,5 | L = 10 m |
| 147911-500 | 1,5 | L = 50 m |
| 147911-001 | 1,5 | L = 100 m |

Täytteet

Vertikaalinen kaapelikonvektori

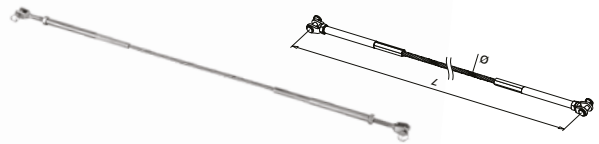

MOD 7780

| 316 Satiini | | | | |
|-------------|---|-----|---|--|
| OUTDOOR | Ø | L | | |
| 147780 | 8 | 800 | 1 | |

Täytteet

Vaijeriliitin, vaaka

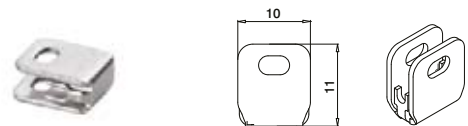

MOD 7810

| 316 Satiini | | |
|-------------|--|----|
| OUTDOOR | | |
| 147810 | | 12 |

Täytteet

Vaijeriliitin, pysty



MOD 7820

| 316 Satiini | | |
|-------------|--|----|
| OUTDOOR | | |
| 147820 | | 12 |

Kansainvälinen käyttömallisuus

Täytteet

Liittimet



MOD 7830

| 316 Satiini | | |
|-------------|--|----|
| OUTDOOR | | |
| 147830 | | 12 |

Q-INFO | MOD 7260 / 7810 / 7820

tarvittava määrä

| | | |
|----------|------------|--|
| MOD 7260 | | 1x per 10 metriä |
| MOD 7810 | | 20 kpl per metri (10x ylä ja 10x ala) |
| MOD 7820 | H = 600 mm | 10 kappaletta molemmilla puolilla (vasen ja oikea) |
| | H = 800 mm | 13 kappaletta molemmilla puolilla (vasen ja oikea) |





Löydät kaikki tiedot
kotisivujen levytäte-osiosta

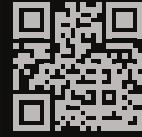

q-ne.ws/lnfills23

OSAT

TÄYTTEET - LEVY

Helat metallilevyille - MOD 2800

Litteälle putkelle

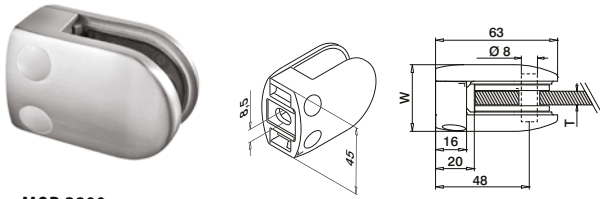

MOD 2800

304

Satiini

INDOOR

W

T



132800-000-12 34 Katso MOD 5028 QS-26 474 4

304

Kiillotettu

INDOOR

132800-000-10 34 Katso MOD 5028 QS-26 474 4

316

Satiini

OUTDOOR

142800-000-12 34 Katso MOD 5028 QS-27 474 4

316

Kiillotettu

OUTDOOR

142800-000-10 34 Katso MOD 5028 QS-27 474 4

316

Black Line

OUTDOOR

142800-000-82 34 Katso MOD 5028 QS-27 474 4

Sinkki

INDOOR

102800-000-... 36 Katso MOD 5028 QS-28 474 4



Kansainvälinen käyttömallisuoja

Pyröputkelle

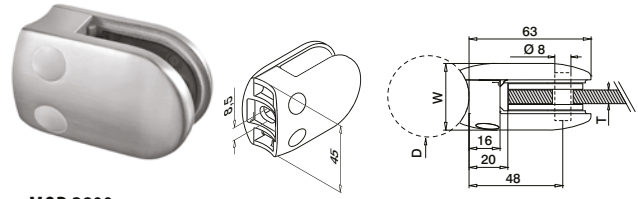

MOD 2800

304

Satiini

INDOOR

D

W

T



132800-042-12 42,4 34 Katso MOD 5028 QS-47 474 4

132800-048-12 48,3 34 Katso MOD 5028 QS-47 474 4

304

Kiillotettu

INDOOR

132800-042-10 42,4 34 Katso MOD 5028 QS-47 474 4

132800-048-10 48,3 34 Katso MOD 5028 QS-47 474 4

316

Satiini

OUTDOOR

142800-042-12 42,4 34 Katso MOD 5028 QS-45 474 4

142800-048-12 48,3 34 Katso MOD 5028 QS-45 474 4

316

Kiillotettu

OUTDOOR

142800-042-10 42,4 34 Katso MOD 5028 QS-45 474 4

142800-048-10 42,4 34 Katso MOD 5028 QS-45 474 4

Sinkki

INDOOR

102800-042-... 42,4 36 Katso MOD 5028 QS-46 474 4

102800-048-... 48,3 36 Katso MOD 5028 QS-46 474 4



Kansainvälinen käyttömallisuoja

Kumivahvikkeet metallilevyjen heloihin MOD 2800

2 kpl per hela
metallilevyille

MOD 5028

Lisävarusteet

| | T | Box |
|-----------|---|-----|
| 205028-02 | 2 | 8 |
| 205028-03 | 3 | 8 |
| 205028-04 | 4 | 8 |

SELL
OUT

Vain niin kauan kuin varastoa riittää.

Tilaa kiinnityspultit erikseen

Q-INFO MOD 5015 / 2800

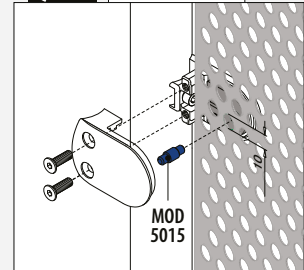

Q-INFO 304 316 MOD 2800 Pinnat

10

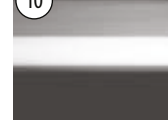

Kiillotettu

12



Satiini

82

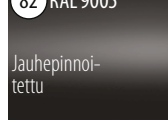
Musta, matta,
teksturoitu

Q-INFO Sinkki MOD 2800 Pinnat

00

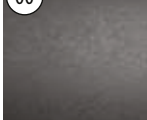

Raaka

17



Kromattu

19

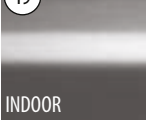
INDOOR
Ruostumaton-
teräs vaikutus

82

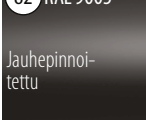
RAL 9005
Jauhepinnoi-
tettu

89

RAL 9005
Jauhepinnoi-
tettu
INDOOR

102800-000-00

102800-000-17

102800-000-19

102800-000-82

102800-000-89



102800-04x-00

102800-04x-19

102800-04x-82

102800-04x-89

Q-INFO

00

.00-viimeistely on valmis
jauhepinnoitettavaksi.
Jauhemaalauksen hinta
pyydettyäessä

Helat metallilevyille - MOD 4200

Litteälle putkelle

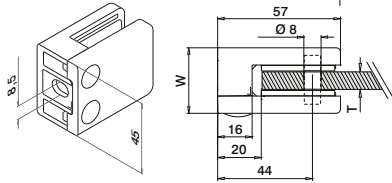

Sisältää varmistuslevyn

MOD 4200

| 304 Satiini | | INDOOR | | W | T | | | |
|-------------------------|----|----------------|-------|-----|---|--|--|--|
| 134200-000-12 | 28 | Katso MOD 5042 | QS-26 | 474 | 4 | | | |
| 316 Satiini | | OUTDOOR | | | | | | |
| 144200-000-12 | 28 | Katso MOD 5042 | QS-27 | 474 | 4 | | | |
| 316 Black Line | | OUTDOOR | | | | | | |
| NEW 144200-000-82 | 28 | Katso MOD 5042 | QS-27 | 474 | 4 | | | |
| 316 Kiillotettu | | OUTDOOR | | | | | | |
| 144200-000-10 | 28 | Katso MOD 5042 | QS-27 | 474 | 4 | | | |
| Sinkki | | INDOOR | | | | | | |
| SELL OUT 104200-000-... | 30 | Katso MOD 5042 | QS-28 | 474 | 4 | | | |



Kansainvälinen käyttömallisuoja

Pyöröputkelle

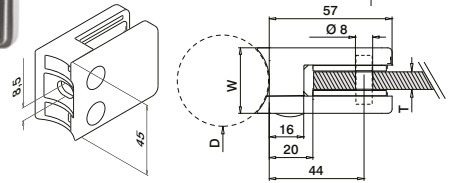

Sisältää varmistuslevyn

MOD 4200

| 304 Satiini | | INDOOR | | D | W | T | | | |
|-------------------------|------|---------|----------------|-------|-----|---|--|--|--|
| 134200-042-12 | 42,4 | 28 | Katso MOD 5042 | QS-47 | 474 | 4 | | | |
| 134200-048-12 | 48,3 | 28 | Katso MOD 5042 | QS-47 | 474 | 4 | | | |
| 304 Black Line | | INDOOR | | | | | | | |
| NEW 134200-042-82 | 42,4 | 28 | Katso MOD 5042 | QS-47 | 474 | 4 | | | |
| 316 Satiini | | OUTDOOR | | | | | | | |
| 144200-042-12 | 42,4 | 28 | Katso MOD 5042 | QS-45 | 474 | 4 | | | |
| 144200-048-12 | 48,3 | 28 | Katso MOD 5042 | QS-45 | 474 | 4 | | | |
| 316 Kiillotettu | | OUTDOOR | | | | | | | |
| 144200-042-10 | 42,4 | 28 | Katso MOD 5042 | QS-45 | 474 | 4 | | | |
| 144200-048-10 | 48,3 | 28 | Katso MOD 5042 | QS-45 | 474 | 4 | | | |
| Sinkki | | INDOOR | | | | | | | |
| SELL OUT 104200-042-... | 42,4 | 30 | Katso MOD 5042 | QS-46 | 474 | 4 | | | |
| SELL OUT 104200-048-... | 48,3 | 30 | Katso MOD 5042 | QS-46 | 474 | 4 | | | |



Kansainvälinen käyttömallisuoja

Q-INFO 304 316 MOD 4200 Pinnat

10

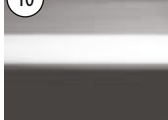

Kiillotettu

12



Satiini

82

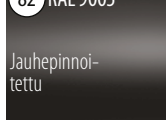

Musta, matta, teksturoitu

Q-INFO Sinkki MOD 4200 Pinnat

00

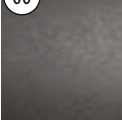

Raaka

17



Kromattu

19

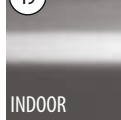

Ruostumaton-teräs vaikutus

32



Valkoinen, silkkinen, tasainen

33

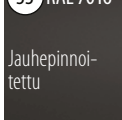

Antrasiitinharmaa matta, teksturoitu

36

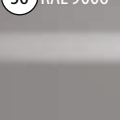

Alumiinin valkoinen silkkinen, tasainen

82



Musta, matta, teksturoitu

89



Musta, matta, tasainen



104200-000-00

104200-000-17

104200-000-19

104200-000-32

104200-000-33

104200-000-36

104200-000-82

104200-000-89



104200-04x-00

104200-04x-19

104200-042-82

104200-042-89

Q-INFO MOD 5015 / 4200

Q-INFO

00

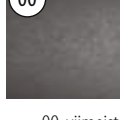

.00-viimeistely on valmis jauhepinnoitettavaksi. Jauhemaalauksen hinta pyydettyessä

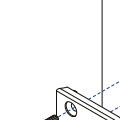

MOD 5015



5

LASI- TÄYTTEEN PIDIKKEET

Löydä lasitäjteen pidike423 - 430

Lasikiinnikkeet430 - 442

Lasin pidikkeet444 - 445

Lasin liittimet446 - 448

Sarana ja porttialpa448 - 449

Lasin kiinnityshelat451 - 453



LASIN PIDIKKEET

☰ 444 - 445



Löydät kaikki tiedot
kotisivujen
lasikiinnikkeet-osiosta



[https://q-ne.ws/
GlassClamps23](https://q-ne.ws/GlassClamps23)

LASI- KIINNIKKEET

☰ 430 - 442



LASIN LIITTIMET

☰ 446 - 448

LASIN KIINNITYSHELAT

☰ 451 - 453



SARANA JA PORTTISALPA

☰ 448 - 449



KRISTALLINKIRKAS JA EHDOTTOMAN TURVALLINEN

Saat luulla, että lasi on helposti särkyvää materiaalia, vaikka se on todellisuudessa erittäin vahvaa. Siksi se on erinomainen valinta kaidetäytteeksi. Yhdistäessasi sen Q-railingin erittäin lujarakenteisiin lasitältepidikkeisiin saat käytännöllisesti katsoen särkymättömän kaiteen. Tiedämme tämän, koska olemme testanneet kaiteemme! Teemme tuotteillemme jatkuvasti yhtiön sisäisiä tiukkoja testejä. Tämän lisäksi riippumattomat testauslaitokset ja johtavat viranomaiset suorittavat laajamittaisia testejä tuotteillemme.

Tämän seurauksena kansainvälisten EN-12600-standardien mukaisesti testattujen lasinkiinnikkeidemme voi olettaa kestävän jopa 50 kg:n dynaamista kuormitusta. Tämä pitää paikkansa yhdistätpä ne karkaistuun ja laminoituun lasiin tai monoliittiseen lasiin (6–21,52 mm). Molemmat vaihtoehdot ovat DIN- ja BS-standardien mukaisia ja AbZ-hyväksytyjä.

SERTIFIKAATTI

Lasinkiinnikkeemme on testattu DIN/EN 12600 -testillä tuloksena saksalainen AbZ-hyväksyntä.

Sisätiletestit suoritti Münchenin teknillinen yliopisto Saksassa, kun taas ulkotestit suoritti maineikas insinööri-konsulttitoimisto Dr. Roland Ondra sekä LGA Würzburgissa.

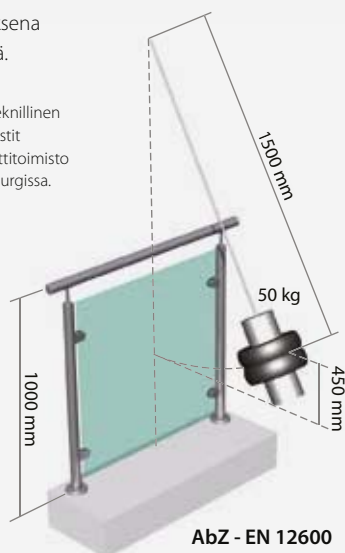

TURVALLISUUS

Sivuasennus? Turvallisuus ennen kaikkea!

Käytä lisäksi varmistustappia tai varmistuslevyä



(MOD 5015)



(Sisältyy MOD 2300, 2400, 2600, 4200:ään)

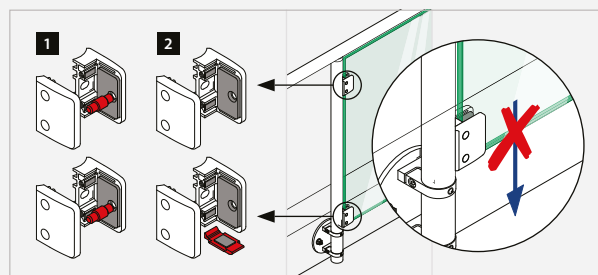

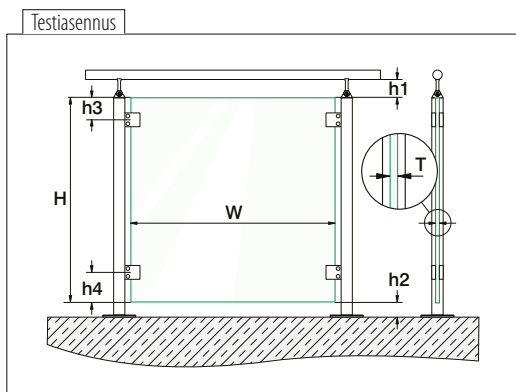

| Mitat (mm) | min. | max. |
|--|---|---|
| W lasin leveys | 500 | Katso taulukko |
| T lasin paksuus | Katso taulukko | Katso taulukko |
| H lasin korkeus | 800 | 1000 |
| h1 kaidetanko - lasilevy | 10 | 50 ilman reunasuojaa 120 reunasuojalla |
| h2 väli lattia - lasilevy | 10 | 50 ilman reunasuojaa 120 reunasuojalla |
| h3 yläreuna lasilevy - yllempi lasin kiinnike | 100 : MOD 2500, 2100, 2600, 2400 50 : MOD 2800 120 : MOD 4200 | 150 |
| h4 alareuna lasilevy - alareuna lasilevy | 100 : MOD 2500, 2100, 2600, 2400 50 : MOD 2800 120 : MOD 4200 | 150 |

INDOOR

Lasikiinnikkeet ilman varmistustappia ja varmistuslevyä.

MOD 2700

304

Sinkki



Litettä
tai putki
Ø 33,7 mm
Ø 42,4 mm

Lasityyppi

| | Mono / ESG-H* | | |
|-----------------------|---------------|--|--|
| T (mm) | 8 | | |
| W _{max} (mm) | 1200 | | |

MOD 2500

304

Sinkki



Litettä
tai putki
Ø 42,4 mm
Ø 48,3 mm

Lasityyppi

| | VSG / TVG* | | | | | VSG / ESG* | | | | | Mono / ESG-H* | | |
|-----------------------|------------|------|-------|-------|-------|------------|------|-------|-------|-------|---------------|------|------|
| T (mm) | 8,76 | 9,52 | 10,76 | 11,52 | 12,76 | 8,76 | 9,52 | 10,76 | 11,52 | 12,76 | 8 | 10 | 12 |
| W _{max} (mm) | 1500 | 1500 | 1500 | 1500 | 1500 | 1500 | 1500 | 1500 | 1500 | 1500 | 1500 | 1500 | 1500 |

MOD 2800

304

Sinkki



Litettä
tai putki
Ø 48,3 mm

Lasityyppi

| | VSG / SPG* | | VSG / TVG* | | | | | VSG / ESG* | | | | | Mono / ESG-H* | | |
|-----------------------|------------|------|------------|-------|-------|-------|------|------------|-------|-------|-------|------|---------------|------|--|
| T (mm) | 12,76 | 8,76 | 9,52 | 10,76 | 11,52 | 12,76 | 8,76 | 9,52 | 10,76 | 11,52 | 12,76 | 8 | 10 | 12 | |
| W _{max} (mm) | 1500 | 1800 | 1800 | 1800 | 1800 | 1800 | 1800 | 1800 | 1800 | 1800 | 1800 | 1800 | 1800 | 1800 | |

MOD 2100

304

Sinkki



Litettä
tai putki
Ø 42,4 mm

Lasityyppi

| | VSG / ESG* | | | | | |
|-----------------------|------------|--|--|------|--|--|
| T (mm) | 8,76 | | | 9,52 | | |
| W _{max} (mm) | 1200 | | | 1200 | | |

MOD 4200

304

Sinkki



Litettä
tai putki
Ø 42,4 mm
Ø 48,3 mm

Lasityyppi

| | VSG / SPG* | | VSG / TVG* | | | VSG / ESG* | | | | Mono / ESG-H* | | |
|-----------------------|------------|-------|------------|-------|------|------------|-------|-------|--|---------------|------|------|
| T (mm) | 12,76 | 10,76 | 11,52 | 12,76 | 8,76 | 9,52 | 10,76 | 11,52 | 12,76 | 8 | 10 | 12 |
| W _{max} (mm) | 1600 | 1600 | 1600 | 1600 | 1800 | 1800 | 1800 | 1800 | 1800 ¹ 2000 ² | 1800 | 1800 | 1800 |

¹ Sinkki ² Ruostumaton teräs 304

MOD 2600

304

Sinkki



Litettä
tai putki
Ø 42,4 mm
Ø 48,3 mm

Lasityyppi

| | VSG / TVG* | | | | VSG / ESG* | | | | Mono / ESG-H* | | |
|-----------------------|------------|-------|-------|-------|------------|-------|-------|-------|---------------|------|------|
| T (mm) | 8,76 | 10,76 | 11,52 | 12,76 | 8,76 | 10,76 | 11,52 | 12,76 | 8 | 10 | 12 |
| W _{max} (mm) | 1400 | 1600 | 1600 | 1600 | 1400 | 1600 | 1600 | 1600 | 1400 | 1600 | 1600 |

MOD 2400

304

Sinkki



Litettä
tai putki
Ø 48,3 mm

Lasityyppi

| | VSG / SPG* | | | | VSG / TVG* | | | | VSG / ESG* | | | | Mono / ESG-H* | |
|-----------------------|------------|-------|-------|-------|------------|-------|-------|-------|------------|-------|-------|-------|---------------|------|
| T (mm) | 12,76 | 13,52 | 16,76 | 17,52 | 12,76 | 13,52 | 16,76 | 17,52 | 12,76 | 13,52 | 16,76 | 17,52 | 12 | 15 |
| W _{max} (mm) | 1500 | 1500 | 1500 | 1500 | 1500 | 1500 | 1500 | 1500 | 1600 | 1600 | 1600 | 1600 | 1600 | 1600 |



OUTDOOR

Mahdollinen lasin leveys ulkotiloihin, riippuen tuuliolosuhteista ja lasin vahvuudesta ilman varmistustappia ja ilman varmistuslevyä.

MOD 2500

316



Litteä
tai putki
Ø 42,4 mm
Ø 48,3 mm

| Tuulen- paine | Lasityyppi T (mm) | VSG / TVG* | | VSG / ESG* | | Mono / ESG-H* | |
|------------------------|-----------------------|------------|------|------------|-------|---------------|------|
| | | 8,76 | 9,52 | 10,76 | 12,76 | 8 | 10 |
| 2,20 kN/m ² | W _{max} (mm) | - | - | - | - | 800 | 800 |
| 1,60 kN/m ² | | - | - | 500 | 500 | 1000 | 1400 |
| 1,40 kN/m ² | | - | - | 500 | 500 | 1000 | 1400 |
| 1,04 kN/m ² | | 500 | 500 | 800 | 800 | 1400 | 1500 |
| 1,00 kN/m ² | | 500 | 500 | 1000 | 1000 | 1400 | 1500 |
| 0,64 kN/m ² | | 800 | 800 | 1200 | 1200 | 1500 | 1500 |

MOD 2800 / 4200

316



Litteä
tai putki
Ø 42,4 mm
Ø 48,3 mm



Litteä
tai putki
Ø 42,4 mm
Ø 48,3 mm

| Tuulen- paine | Lasityyppi T (mm) | VSG / SPG* | | | VSG / TVG* | | | VSG / ESG* | | | | Mono / ESG-H* | | | |
|------------------------|-----------------------|------------|------|------|------------|-------|-------|------------|------|-------|-------|---------------|------|------|------|
| | | 12,76 | 8,76 | 9,52 | 10,76 | 11,52 | 12,76 | 8,76 | 9,52 | 10,76 | 11,52 | 12,76 | 8 | 10 | 12 |
| 2,20 kN/m ² | W _{max} (mm) | - | - | - | 700 | 700 | 950 | 650 | 650 | 950 | 950 | 1100 | 1000 | 1500 | 1700 |
| 2,00 kN/m ² | | - | - | - | 700 | 700 | 1000 | 700 | 700 | 1000 | 1000 | 1200 | 1050 | 1600 | 1800 |
| 1,60 kN/m ² | | - | - | - | 800 | 800 | 1100 | 800 | 800 | 1100 | 1100 | 1200 | 1200 | 1600 | 1800 |
| 1,40 kN/m ² | | - | 600 | 600 | 900 | 900 | 1300 | 850 | 850 | 1200 | 1200 | 1400 | 1250 | 1600 | 1800 |
| 1,04 kN/m ² | | - | 700 | 700 | 1050 | 1050 | 1300 | 1000 | 1000 | 1300 | 1300 | 1400 | 1500 | 1700 | 1800 |
| 1,00 kN/m ² | | - | 700 | 700 | 1050 | 1050 | 1300 | 1000 | 1000 | 1300 | 1300 | 1400 | 1500 | 1700 | 1800 |
| 0,70 kN/m ² | | - | 900 | 900 | 1050 | 1050 | 1400 | 1100 | 1100 | 1400 | 1400 | 1500 | 1550 | 1700 | 1800 |

MOD 2600

316



Litteä
tai putki
Ø 42,4 mm
Ø 48,3 mm

| Tuulen- paine | Lasityyppi T (mm) | VSG / TVG* | | | | VSG / ESG* | | | | Mono / ESG-H* | | |
|------------------------|-----------------------|------------|-------|-------|-------|------------|-------|-------|-------|---------------|------|------|
| | | 8,76 | 10,76 | 11,52 | 12,76 | 8,76 | 10,76 | 11,52 | 12,76 | 8 | 10 | 12 |
| 2,20 kN/m ² | W _{max} (mm) | - | - | - | 500 | 500 | 800 | 800 | 800 | 800 | 1000 | 1400 |
| 1,60 kN/m ² | | - | 500 | 500 | 800 | 800 | 800 | 800 | 1000 | 1000 | 1400 | 1400 |
| 1,40 kN/m ² | | - | 800 | 800 | 800 | 800 | 1000 | 1000 | 1200 | 1200 | 1400 | 1400 |
| 1,04 kN/m ² | | 500 | 800 | 800 | 1000 | 800 | 1000 | 1000 | 1400 | 1400 | 1400 | 1400 |
| 1,00 kN/m ² | | 500 | 800 | 800 | 1000 | 800 | 1200 | 1200 | 1400 | 1400 | 1400 | 1400 |
| 0,64 kN/m ² | | 800 | 1000 | 1000 | 1200 | 1200 | 1400 | 1400 | 1400 | 1400 | 1400 | 1400 |

MOD 2400

316



Litteä
tai putki
Ø 48,3 mm

| Tuulen- paine | Lasityyppi T (mm) | VSG / SPG* | | | | VSG / TVG* | | | | VSG / ESG* | | | | Mono / ESG-H* | |
|------------------------|-----------------------|------------|-------|-------|-------|------------|-------|-------|-------|------------|-------|-------|-------|---------------|------|
| | | 12,76 | 13,52 | 16,76 | 17,52 | 12,76 | 13,52 | 16,76 | 17,52 | 12,76 | 13,52 | 16,76 | 17,52 | 12 | 16 |
| 2,20 kN/m ² | W _{max} (mm) | 500 | 500 | 800 | 800 | 500 | 500 | 1000 | 1000 | 500 | 500 | 1000 | 1000 | 1400 | 1600 |
| 1,60 kN/m ² | | 500 | 500 | 1000 | 1000 | 800 | 800 | 1200 | 1200 | 800 | 800 | 1200 | 1200 | 1500 | 1600 |
| 1,40 kN/m ² | | 800 | 800 | 1000 | 1000 | 800 | 800 | 1200 | 1200 | 800 | 800 | 1400 | 1400 | 1600 | 1600 |
| 1,04 kN/m ² | | 800 | 800 | 1200 | 1200 | 1000 | 1000 | 1500 | 1500 | 1200 | 1200 | 1600 | 1600 | 1600 | 1600 |
| 1,00 kN/m ² | | 1000 | 1000 | 1200 | 1200 | 1000 | 1000 | 1500 | 1500 | 1200 | 1200 | 1600 | 1600 | 1600 | 1600 |
| 0,64 kN/m ² | | 1200 | 1200 | 1500 | 1500 | 1500 | 1500 | 1500 | 1500 | 1500 | 1500 | 1600 | 1600 | 1600 | 1600 |

* VSG: Laminoitu lasi
Mono: Monoliittinen lasi

SPG: Peililasi
TVG: Osittain esijännitety lasi

ESG: Karkaistu ja laminoitu turvalasi
ESG-H: Kuumavaroitettu karkaistu lasi

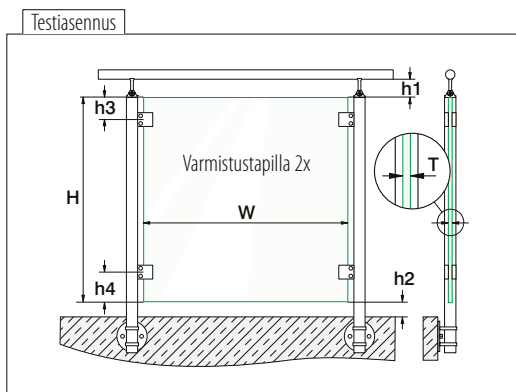

| Mitat (mm) | min. | max. |
|--|--|---|
| W Lasin leveys | 500 | Katso taulukko |
| T Lasin paksuus | Katso taulukko | Katso taulukko |
| H Lasin korkeus | 800 | 1000 |
| h1 Kaidetanko - lasilevy | 10 | 50 ilman reunasuojaa 120 reunasuojalla |
| h2 Väli lattia - lasilevy | 10 | 50 ilman reunasuojaa 120 reunasuojalla |
| h3 Yläreuna lasilevy - ylempi lasin kiinnike | 150 : MOD 2500 / MOD 2400 50 : MOD 2800 120 : MOD 4200 | 150 |
| h4 Alempi lasin kiinnike - alareuna lasilevy | 150 : MOD 2500 / MOD 2400 50 : MOD 2800 120 : MOD 4200 | 150 |

INDOOR

Lasikiinnikkeet varmistustapilla, ilman varmistuslevyä.

MOD 2500

304

Sinkki

Litteä
tai putki
Ø 42,4 mm
Ø 48,3 mm

| Lasityyppi | VSG / ESG* |
|-----------------------|------------|
| T (mm) | 12,76 |
| W _{max} (mm) | 1600 |

MOD 2800

304

Sinkki

Litteä
tai putki
Ø 42,4 mm
Ø 48,3 mm

| Lasityyppi | VSG / TVG* | | | | | VSG / ESG* | | | | | Mono / ESG-H* | | |
|-----------------------|------------|------|-------|-------|-------|------------|------|-------|-------|-------|---------------|------|------|
| T (mm) | 8,76 | 9,52 | 10,76 | 11,52 | 12,76 | 8,76 | 9,52 | 10,76 | 11,52 | 12,76 | 8 | 10 | 12 |
| W _{max} (mm) | 1800 | 1800 | 1800 | 1800 | 1800 | 1800 | 1800 | 1800 | 1800 | 1800 | 1800 | 1800 | 1800 |

MOD 4200

304

Sinkki

Litteä
tai putki
Ø 42,4 mm
Ø 48,3 mm

| Lasityyppi | VSG / SPG* | | VSG / TVG* | | | VSG / ESG* | | | | | Mono / ESG-H* | | |
|-----------------------|------------|-------|------------|-------|------|------------|-------|-------|-------|-------------------|---------------|------|------|
| T (mm) | 12,76 | 10,76 | 11,52 | 12,76 | 8,76 | 9,52 | 10,76 | 11,52 | 12,76 | 8 | 10 | 12 | |
| W _{max} (mm) | 1500 | 1600 | 1600 | 1600 | 1800 | 1800 | 1800 | 1800 | 1800 | 1800 ¹ | 1800 | 1800 | 1800 |

¹ Sinkki ² Ruostumaton teräs 304

MOD 2400

304

Sinkki

Litteä
tai putki
Ø 42,4 mm
Ø 48,3 mm

| Lasityyppi | VSG / ESG* | | | | Mono / ESG-H* | |
|-----------------------|------------|-------|-------|-------|---------------|------|
| T (mm) | 12,76 | 13,52 | 16,76 | 17,52 | 12 | 15 |
| W _{max} (mm) | 1600 | 1600 | 1600 | 1600 | 1600 | 1600 |

* VSG: Laminoitu lasi
Mono: Monoliittinen lasiSPG: Peillasi
TVG: Osittain esijännitetty lasiESG: Karkaistu ja laminoitu turvalasi
ESG-H: Kuumavaroitettu karkaistu lasi



OUTDOOR



Mahdollinen lasin leveys ulkotiloihin, riippuen tuuliolosuhteista ja lasin vahvuudesta varmistustapilla, ilman varmistuslevyä.

MOD 2500

316



Litteä
tai putki
Ø 42,4 mm
Ø 48,3 mm

| Tuulen- paine | Lasityyppi | VSG / ESG* | |
|------------------------|-----------------------|------------|--|
| | T (mm) | 12,76 | |
| 2,20 kN/m ² | W _{max} (mm) | 1100 | |
| 2,00 kN/m ² | | 1200 | |
| 1,60 kN/m ² | | 1200 | |
| 1,40 kN/m ² | | 1400 | |
| 1,04 kN/m ² | | 1400 | |
| 0,70 kN/m ² | | 1500 | |

MOD 2800 / 4200

316



Litteä
tai putki
Ø 42,4 mm
Ø 48,3 mm



Litteä
tai putki
Ø 42,4 mm
Ø 48,3 mm

| Tuulen- paine | Lasityyppi T (mm) | VSG / TVG* | | | | | VSG / ESG* | | | | | Mono / ESG-H* | | |
|------------------------|-----------------------|------------|------|-------|-------|-------|------------|------|-------|-------|-------|---------------|------|------|
| | | 8,76 | 9,52 | 10,76 | 11,52 | 12,76 | 8,76 | 9,52 | 10,76 | 11,52 | 12,76 | 8 | 10 | 12 |
| 2,20 kN/m ² | W _{max} (mm) | - | - | 700 | 700 | 950 | 650 | 650 | 950 | 950 | 1100 | 1000 | 1500 | 1700 |
| 2,00 kN/m ² | | - | - | 700 | 700 | 1000 | 700 | 700 | 1000 | 1000 | 1200 | 1050 | 1600 | 1800 |
| 1,60 kN/m ² | | - | - | 800 | 800 | 1100 | 800 | 800 | 1100 | 1100 | 1200 | 1200 | 1600 | 1800 |
| 1,40 kN/m ² | | 600 | 600 | 900 | 900 | 1300 | 850 | 850 | 1200 | 1200 | 1400 | 1250 | 1600 | 1800 |
| 1,04 kN/m ² | | 700 | 700 | 1050 | 1050 | 1300 | 1000 | 1000 | 1300 | 1300 | 1400 | 1500 | 1700 | 1800 |
| 0,70 kN/m ² | | 700 | 700 | 1050 | 1050 | 1300 | 1000 | 1000 | 1300 | 1300 | 1400 | 1500 | 1700 | 1800 |
| | | 900 | 900 | 1050 | 1050 | 1400 | 1100 | 1100 | 1400 | 1400 | 1500 | 1550 | 1700 | 1800 |

MOD 2400

316



Litteä
tai putki
Ø 48,3 mm

| Tuulen- paine | Lasityyppi | VSG / ESG* | | | | Mono / ESG-H* | |
|------------------------|-----------------------|------------|-------|-------|-------|---------------|------|
| | T (mm) | 12,76 | 13,52 | 16,76 | 17,52 | 12 | 15 |
| 2,20 kN/m ² | W _{max} (mm) | 500 | 500 | 1000 | 1000 | 1400 | 1600 |
| 1,60 kN/m ² | | 800 | 800 | 1200 | 1200 | 1500 | 1600 |
| 1,40 kN/m ² | | 800 | 800 | 1400 | 1400 | 1600 | 1600 |
| 1,04 kN/m ² | | 1200 | 1200 | 1600 | 1600 | 1600 | 1600 |
| 1,00 kN/m ² | | 1200 | 1200 | 1600 | 1600 | 1600 | 1600 |
| 0,64 kN/m ² | | 1500 | 1500 | 1600 | 1600 | 1600 | 1600 |

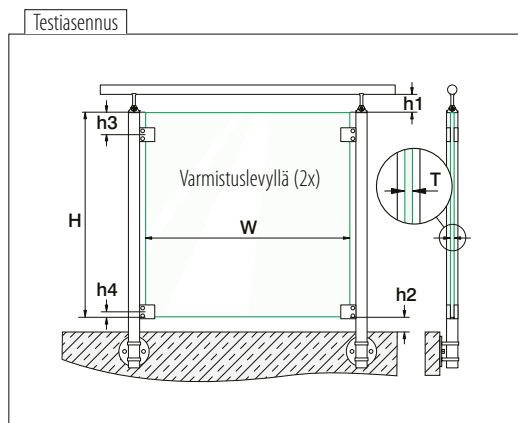

| Mitat (mm) | min. | max. |
|--|--|--|
| W Lasin leveys | 500 | Katso taulukko |
| T Lasin paksuus | Katso taulukko | Katso taulukko |
| H Lasin korkeus | 800 | 1000 |
| h1 Kaidetanko - lasilevy | 10 | 50 ilman reunasuojaa 120 reunasuojalla |
| h2 Väli lattia - lasilevy | 10 | 50 ilman reunasuojaa 120 reunasuojalla |
| h3 Yläreuna lasilevy - ylempi lasin kiinnike | 100 : MOD 2600, 2400 120 : MOD 4200 | 150 |
| h4 Alempi lasin kiinnike - alareuna lasilevy | 29 : MOD 2400 22 : MOD 2600 16,5: MOD 4200 | 29 : MOD 2400 22 : MOD 2600 16,5: MOD 4200 |

INDOOR



Lasikiinnikkeet ilman varmistustappia, varmistuslevyllä.

MOD 4200

304

Sinkki

Litteä
tai putki
Ø 42,4 mm
Ø 48,3 mm

| Lasityyppi | VSG / SPG* | | VSG / TVG* | | VSG / ESG* | | | | Mono / ESG-H* | | | |
|-----------------------|------------|-------|------------|-------|------------|------|-------|-------|--|------|------|------|
| T (mm) | 12,76 | 10,76 | 11,52 | 12,76 | 8,76 | 9,52 | 10,76 | 11,52 | 12,76 | 8 | 10 | 12 |
| W _{max} (mm) | 1600 | 1600 | 1600 | 1600 | 1800 | 1800 | 1800 | 1800 | 1800 ¹ 2000 ² | 1800 | 1800 | 1800 |

¹ Sinkki ² Ruostumaton teräs 304

MOD 2600

304

Litteä
tai putki
Ø 42,4 mm
Ø 48,3 mm

| Lasityyppi | VSG / ESG* | | | | Mono / ESG-H* | | |
|-----------------------|------------|-------|-------|-------|---------------|------|------|
| T (mm) | 8,76 | 10,76 | 11,52 | 12,76 | 8 | 10 | 12 |
| W _{max} (mm) | 1400 | 1400 | 1400 | 1400 | 1400 | 1400 | 1400 |

MOD 2400

304

Sinkki

Litteä
tai putki
Ø 48,3 mm

| Lasityyppi | VSG / TVG* | | | | VSG / ESG* | | | | Mono / ESG-H* | |
|-----------------------|------------|-------|-------|-------|------------|-------|-------|-------|---------------|------|
| T (mm) | 12,76 | 13,52 | 16,76 | 17,52 | 12,76 | 13,52 | 16,76 | 17,52 | 12 | 15 |
| W _{max} (mm) | 1500 | 1500 | 1500 | 1500 | 1600 | 1600 | 1600 | 1600 | 1600 | 1600 |

* VSG: Laminoitu lasi
Mono: Monoliittinen lasiSPG: Peillilasi
TVG: Osittain esijännitetty lasiESG: Karkaistu ja laminoitu turvalasi
ESG-H: Kuumavarastoitu karkaistu lasi



OUTDOOR



Mahdollinen lasin leveys ulkotiloihin, riippuen tuuliolosuhteista ja lasin vahvuudesta ilman varmistustappia, varmistuslevyllä.

MOD 4200

316



Litteä
tai putki
Ø 42,4 mm
Ø 48,3 mm

| Tuulen- paine | Lasityyppi T (mm) | VSG / TVG* | | | | | VSG / ESG* | | | | | Mono / ESG-H* | | |
|------------------------|-----------------------|------------|------|-------|-------|-------|------------|------|-------|-------|-------|---------------|------|------|
| | | 8,76 | 9,52 | 10,76 | 11,52 | 12,76 | 8,76 | 9,52 | 10,76 | 11,52 | 12,76 | 8 | 10 | 12 |
| 2,20 kN/m ² | W _{max} (mm) | - | - | 700 | 700 | 1000 | 650 | 650 | 950 | 950 | 1100 | 1000 | 1500 | 1700 |
| 2,00 kN/m ² | | - | - | 750 | 750 | 1050 | 700 | 700 | 1000 | 1000 | 1300 | 1050 | 1600 | 1800 |
| 1,60 kN/m ² | | - | - | 850 | 850 | 1200 | 800 | 800 | 1100 | 1100 | 1300 | 1200 | 1600 | 1800 |
| 1,40 kN/m ² | | 600 | 600 | 950 | 950 | 1300 | 850 | 850 | 1200 | 1200 | 1500 | 1250 | 1600 | 1800 |
| 1,04 kN/m ² | | 700 | 700 | 1100 | 1100 | 1300 | 1000 | 1000 | 1400 | 1400 | 1500 | 1500 | 1700 | 1800 |
| 1,00 kN/m ² | | 700 | 700 | 1100 | 1100 | 1300 | 1000 | 1000 | 1400 | 1400 | 1500 | 1500 | 1700 | 1800 |
| 0,70 kN/m ² | 900 | 900 | 1100 | 1100 | 1400 | 1050 | 1050 | 1500 | 1500 | 1600 | 1550 | 1700 | 1800 | |

MOD 2600

316



Litteä
tai putki
Ø 42,4 mm
Ø 48,3 mm

| Tuulen- paine | Lasityyppi T (mm) | VSG / ESG* | | | | Mono / ESG-H* | | |
|------------------------|-----------------------|------------|-------|-------|-------|---------------|------|------|
| | | 8,76 | 10,76 | 11,52 | 12,76 | 8 | 10 | 12 |
| 2,20 kN/m ² | W _{max} (mm) | 500 | 800 | 800 | 800 | 800 | 1000 | 1400 |
| 1,60 kN/m ² | | 800 | 800 | 800 | 1000 | 1000 | 1400 | 1400 |
| 1,40 kN/m ² | | 800 | 1000 | 1000 | 1200 | 1200 | 1400 | 1400 |
| 1,04 kN/m ² | | 800 | 1000 | 1000 | 1400 | 1400 | 1400 | 1400 |
| 1,00 kN/m ² | | 800 | 1200 | 1200 | 1400 | 1400 | 1400 | 1400 |
| 0,64 kN/m ² | | 1200 | 1400 | 1400 | 1400 | 1400 | 1400 | 1400 |

MOD 2400

316



Litteä
tai putki
Ø 48,3 mm

| Tuulen- paine | Lasityyppi T (mm) | VSG / TVG* | | | | VSG / ESG* | | | | Mono / ESG-H* | |
|------------------------|-----------------------|------------|-------|-------|-------|------------|-------|-------|-------|---------------|------|
| | | 12,76 | 13,52 | 16,76 | 17,52 | 12,76 | 13,52 | 16,76 | 17,52 | 12 | 15 |
| 2,20 kN/m ² | W _{max} (mm) | 500 | 500 | 500 | 500 | 500 | 500 | 1000 | 1000 | 1400 | 1600 |
| 1,60 kN/m ² | | 500 | 500 | 800 | 800 | 800 | 800 | 1200 | 1200 | 1500 | 1600 |
| 1,40 kN/m ² | | 500 | 500 | 1000 | 1000 | 800 | 800 | 1400 | 1400 | 1600 | 1600 |
| 1,04 kN/m ² | | 800 | 800 | 1200 | 1200 | 1200 | 1200 | 1500 | 1500 | 1600 | 1600 |
| 1,00 kN/m ² | | 800 | 800 | 1200 | 1200 | 1200 | 1200 | 1500 | 1500 | 1600 | 1600 |
| 0,64 kN/m ² | | 1500 | 1500 | 1500 | 1500 | 1500 | 1500 | 1600 | 1600 | 1600 | 1600 |

LASITÄYTTEEN PIDIKKEET – LASIN PAKSUUDET

| | Monoliitti lasi | | | | | | | Laminoitu lasi | | | | | | | | | | | | | |
|-----------------------|--------------------|--------------------|---|----|----|----|----|--------------------|------|------|------|-------|-------|-------|-------|-------|-------|-------|-------|-------|---|
| | | Lasin paksuus (mm) | | | | | | Lasin paksuus (mm) | | | | | | | | | | | | | |
| | | 6 | 8 | 10 | 12 | 15 | 19 | 6,76 | 8,38 | 8,76 | 9,52 | 10,76 | 11,52 | 12,76 | 13,52 | 16,76 | 17,52 | 20,76 | 21,52 | 25,52 | |
| Lasikiinnikkeet | MOD 2700 | 431 | ■ | ■ | ■ | | | ■ | | ■ | | ■ | | | | | | | | | |
| | MOD 2500 | 432 | ■ | ■ | ■ | ■ | | ■ | | ■ | ■ | ■ | ■ | ■ | | | | | | | |
| | MOD 2800 | 433 | ■ | ■ | ■ | ■ | | | | ■ | ■ | ■ | ■ | ■ | | | | | | | |
| | MOD 4200 | 434 - 435 | ■ | ■ | ■ | ■ | | ■ | ■ | ■ | ■ | ■ | ■ | ■ | | | | | | | |
| | MOD 2100 | 436 | ■ | ■ | ■ | | | ■ | | ■ | ■ | | | | | | | | | | |
| | MOD 2600 | 437 | | ■ | ■ | ■ | | | | ■ | | ■ | ■ | ■ | | | | | | | |
| | MOD 2400 | 438 | | | | ■ | ■ | | | | ■ | | ■ | ■ | ■ | ■ | ■ | | | | |
| | MOD 2300 | 439 | | | | ■ | ■ | ■ | | | ■ | | ■ | ■ | ■ | ■ | ■ | ■ | ■ | ■ | ■ |
| | MOD 4400/4600 | 440 | | ■ | ■ | ■ | | | | ■ | | ■ | | ■ | | | | | | | |
| | MOD 5100/5200 | 441 | | ■ | ■ | | | | | ■ | | ■ | | ■ | | | | | | | |
| | MOD 2900 | 442 | | ■ | ■ | ■ | | | | ■ | | ■ | | ■ | ■ | | | | | | |
| Lasin pidikkeet | MOD 5500 | 444 | | ■ | ■ | ■ | | | | ■ | | ■ | ■ | ■ | ■ | | | | | | |
| | MOD 5501 | 445 | | ■ | ■ | ■ | | | | ■ | | ■ | ■ | ■ | ■ | | | | | | |
| Lasin liittimet | MOD 2870/2880/2890 | 446 | ■ | ■ | ■ | ■ | | | | ■ | ■ | ■ | ■ | ■ | | ■ | ■ | ■ | ■ | ■ | |
| | MOD 4270/4280/4290 | 447 | ■ | ■ | ■ | ■ | | ■ | ■ | ■ | ■ | ■ | ■ | ■ | | ■ | ■ | ■ | ■ | ■ | ■ |
| | MOD 0742 | 448 | | | | | ■ | ■ | | | | | | ■ | ■ | ■ | ■ | ■ | ■ | ■ | ■ |
| Sarana ja porttisalpa | MOD 0283/0281 | 449 | ■ | ■ | ■ | ■ | | ■ | ■ | ■ | ■ | ■ | ■ | ■ | | | | | | | |
| | MOD 0284/0282 | 448 | ■ | ■ | ■ | ■ | | ■ | ■ | ■ | ■ | ■ | ■ | ■ | | | | | | | |
| Lasin kiinnityshelat | MOD 0754 | 451 | | ■ | ■ | ■ | ■ | | ■ | ■ | ■ | ■ | ■ | ■ | ■ | ■ | ■ | ■ | ■ | ■ | |
| | MOD 0746 | 452 | ■ | ■ | ■ | ■ | ■ | ■ | ■ | ■ | ■ | ■ | ■ | ■ | ■ | ■ | ■ | ■ | ■ | ■ | |
| | MOD 0740 | 452 | ■ | ■ | ■ | ■ | ■ | ■ | ■ | ■ | ■ | ■ | ■ | ■ | ■ | ■ | ■ | ■ | ■ | ■ | |
| | MOD 0755 | 452 | ■ | ■ | ■ | ■ | | ■ | ■ | ■ | ■ | ■ | ■ | ■ | | | | | | | |
| | MOD 0747/1747 | 453 | | ■ | ■ | ■ | ■ | | ■ | ■ | ■ | ■ | ■ | ■ | ■ | ■ | ■ | ■ | ■ | ■ | ■ |

Q-railingin mallistoon sisältyy lasitäytteiden pidikkeitä erilaisilla viimeistelyillä. Katso sinkistä, alumiinista ja ruostumattomasta sekä haponkestävästä teräksestä valmistettujen vaihtoehtojen tuotekoodit sivulla 25.

Lasikiinnikkeet - MOD 2700

Litteälle putkelle

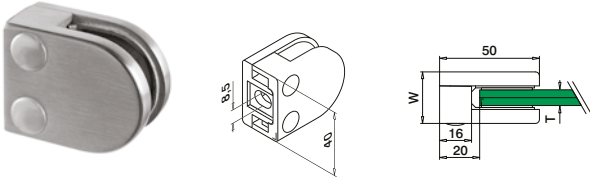

MOD 2700

| 304 | | Satiini | | | |
|----------------|----|----------------|-------|-----|---|
| INDOOR | W | T | | | |
| 132700-000-12 | 26 | Katso MOD 5027 | QS-26 | 474 | 4 |
| 316 | | Satiini | | | |
| OUTDOOR | W | T | | | |
| 142700-000-12 | 26 | Katso MOD 5027 | QS-27 | 474 | 4 |
| Sinkki | | | | | |
| INDOOR | W | T | | | |
| 102700-000-... | 28 | Katso MOD 5027 | QS-28 | 474 | 4 |

SELL
OUT

Pyöröputkelle

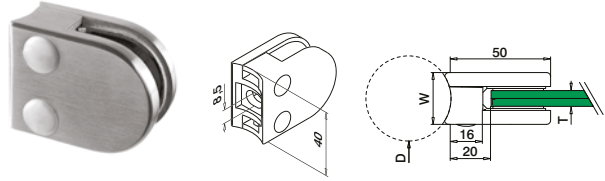

MOD 2700

| 304 | | Satiini | | | |
|----------------|------|---------|----------------|-------|-------|
| INDOOR | D | W | T | | |
| 132700-033-12 | 33,7 | 26 | Katso MOD 5027 | QS-47 | 474 4 |
| 132700-042-12 | 42,4 | 26 | Katso MOD 5027 | QS-47 | 474 4 |
| 316 | | Satiini | | | |
| OUTDOOR | D | W | T | | |
| 142700-033-12 | 33,7 | 26 | Katso MOD 5027 | QS-45 | 474 4 |
| 142700-042-12 | 42,4 | 26 | Katso MOD 5027 | QS-45 | 474 4 |
| Sinkki | | | | | |
| INDOOR | D | W | T | | |
| 102700-033-... | 33,7 | 28 | Katso MOD 5027 | QS-46 | 474 4 |
| 102700-042-... | 42,4 | 28 | Katso MOD 5027 | QS-46 | 474 4 |

SELL
OUT

Kumivahvike mallille MOD 2700

2 kpl per
lasikiinnike

MOD 5027

| Lisävarusteet | | |
|----------------------|-------|---|
| Monoliittinen lasi | T | |
| 205027-06 | 6 | 8 |
| 205027-08 | 8 | 8 |
| 205027-10 | 10 | 8 |
| Laminoidulle lasille | | |
| 205027-07 | 6,76 | 8 |
| 205027-09 | 8,76 | 8 |
| 205027-11 | 10,76 | 8 |

SELL
OUT Vain niin kauan kuin varastoa riittää.

Tilaa kiinnityspultit erikseen

Q-INFO

.00-viimeistely on valmis
jauhepinnoitettavaksi.
Jauhemaalauksen hinta
pyydettyäessä

Q-INFO Sinkki MOD 2700 Pinnat

| 00 | 17 | 19 |
|---------------|---------------|--------------------------------|
| Raaka | Kromattu | Ruostumaton- teräs vaikutus |
| 102700-000-00 | 102700-000-17 | 102700-000-19 |
| | | 102700-0xx-19 |

Q-INFO MOD 1062

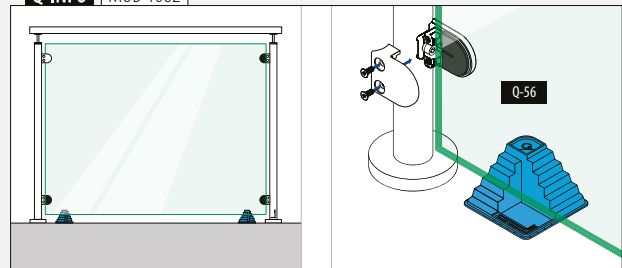

Täytteet

Lasikiinnikkeet - MOD 2500

Litteälle putkelle

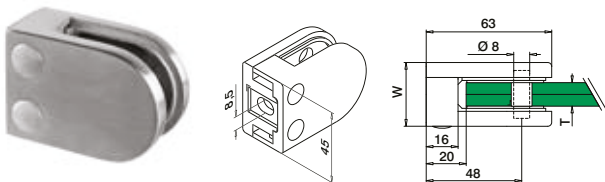

MOD 2500

| 304 | Satiini | | | | |
|----------------|-------------|----------------|-------|-----|---|
| INDOOR | W | T | | | |
| 132500-000-12 | 30 | Katso MOD 5025 | QS-26 | 474 | 4 |
| 316 | Satiini | | | | |
| OUTDOOR | | | | | |
| 142500-000-12 | 30 | Katso MOD 5025 | QS-27 | 474 | 4 |
| 316 | Kiillotettu | | | | |
| OUTDOOR | | | | | |
| 142500-000-10 | 30 | Katso MOD 5025 | QS-27 | 474 | 4 |
| 316 | Black Line | | | | |
| OUTDOOR | | | | | |
| 142500-000-82 | 30 | Katso MOD 5025 | QS-27 | 474 | 4 |
| Sinkki | | | | | |
| INDOOR | | | | | |
| 102500-000-... | 32 | Katso MOD 5025 | QS-28 | 474 | 4 |



Pyöröputkelle

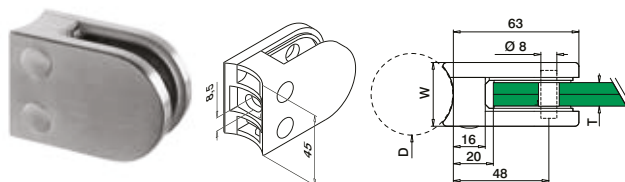

MOD 2500

| 304 | Satiini | | | | |
|----------------|-------------|----|----------------|-------|-------|
| INDOOR | D | W | T | | |
| 132500-042-12 | 42,4 | 30 | Katso MOD 5025 | QS-47 | 474 4 |
| 132500-048-12 | 48,3 | 30 | Katso MOD 5025 | QS-47 | 474 4 |
| 316 | Satiini | | | | |
| OUTDOOR | | | | | |
| 142500-042-12 | 42,4 | 30 | Katso MOD 5025 | QS-45 | 474 4 |
| 142500-048-12 | 48,3 | 30 | Katso MOD 5025 | QS-45 | 474 4 |
| 316 | Kiillotettu | | | | |
| OUTDOOR | | | | | |
| 142500-042-10 | 42,4 | 30 | Katso MOD 5025 | QS-45 | 474 4 |
| 142500-048-10 | 48,3 | 30 | Katso MOD 5025 | QS-45 | 474 4 |
| Sinkki | | | | | |
| INDOOR | | | | | |
| 102500-042-... | 42,4 | 32 | Katso MOD 5025 | QS-46 | 474 4 |
| 102500-048-... | 48,3 | 32 | Katso MOD 5025 | QS-46 | 474 4 |



Täytteet

Kumivahvike mallille MOD 2500



2 kpl per lasikiinnike

MOD 5025

| Lisävarusteet | | |
|--------------------|----|---|
| Monoliittinen lasi | T | |
| 205025-06 | 6 | 8 |
| 205025-08 | 8 | 8 |
| 205025-10 | 10 | 8 |
| 205025-12 | 12 | 8 |

Laminoidulle lasille

| | | |
|-----------|-------|---|
| 205025-07 | 6,76 | 8 |
| 205025-09 | 8,76 | 8 |
| 205025-44 | 9,52 | 8 |
| 205025-11 | 10,76 | 8 |
| 205025-54 | 11,52 | 8 |
| 205025-13 | 12,76 | 8 |

Lisävarusteet

Varmistustapit

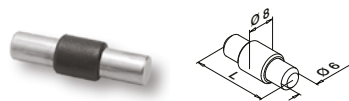

Vaihtoehtoisesti käytettävissä MOD 2500

MOD 5015

| Lisävarusteet | L | |
|---------------|----|---|
| 205015-25 | 25 | 4 |

Vain niin kauan kuin varastoa riittää.

LASIKIINNIKKEET

LASITÄYTTEEN PIDIKKEET

Q-INFO 316 MOD 2500 Pinnat

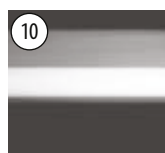

Kiillotettu



Satiini



Musta, matta, teksturoitu

Q-INFO Sinkki MOD 2500 Pinnat



Raaka



Kromattu

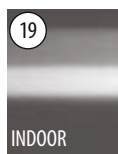

INDOOR

Ruostumaton-teräs vaikutus



32 RAL 9016

Jauhepinnoitettu INDOOR

Valkoinen, silkkinen, tasainen



82 RAL 9005

Jauhepinnoitettu

Musta, matta, teksturoitu



89 RAL 9005

Jauhepinnoitettu INDOOR

Musta, matta, tasainen



102500-000-00

102500-000-17

102500-000-19

102500-000-32

102500-000-82

102500-000-89



102500-04x-00

102500-04x-19

Q-INFO MOD 5015 / 2500

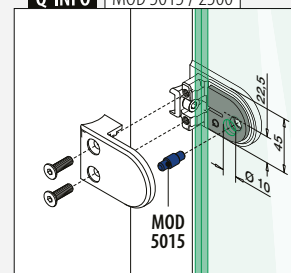

Lasikiinnikkeet - MOD 2800

Litteälle putkelle

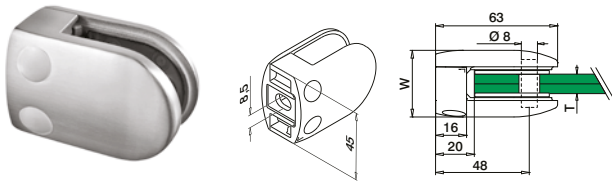

MOD 2800

304

Satiini

INDOOR

W

T



132800-000-12 34 Katso MOD 5028 QS-26 474 4

304

Kiillotettu

INDOOR

132800-000-10 34 Katso MOD 5028 QS-26 474 4

316

Satiini

OUTDOOR

142800-000-12 34 Katso MOD 5028 QS-27 474 4

316

Kiillotettu

OUTDOOR

142800-000-10 34 Katso MOD 5028 QS-27 474 4

316

Black Line

OUTDOOR

142800-000-82 34 Katso MOD 5028 QS-27 474 4

Sinkki

INDOOR

102800-000-... 36 Katso MOD 5028 QS-28 474 4



Kansainvälinen käyttömallisuoja

Pyöreäputkelle

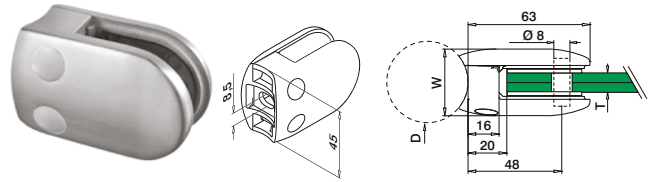

MOD 2800

304

Satiini

INDOOR

D

W

T



132800-042-12 42,4 34 Katso MOD 5028 QS-47 474 4

132800-048-12 48,3 34 Katso MOD 5028 QS-47 474 4

304

Kiillotettu

INDOOR

132800-042-10 42,4 34 Katso MOD 5028 QS-47 474 4

132800-048-10 48,3 34 Katso MOD 5028 QS-47 474 4

316

Satiini

OUTDOOR

142800-042-12 42,4 34 Katso MOD 5028 QS-45 474 4

142800-048-12 48,3 34 Katso MOD 5028 QS-45 474 4

316

Kiillotettu

OUTDOOR

142800-042-10 42,4 34 Katso MOD 5028 QS-45 474 4

142800-048-10 42,4 34 Katso MOD 5028 QS-45 474 4

Sinkki

INDOOR

102800-042-... 42,4 36 Katso MOD 5028 QS-46 474 4

102800-048-... 48,3 36 Katso MOD 5028 QS-46 474 4



Kansainvälinen käyttömallisuoja

Kumivahvike mallille MOD 2800



2 kpl per lasikiinnike

MOD 5028

Lisävarusteet

| Monoliittinen lasi | T | |
|--------------------|----|---|
| 205028-06 | 6 | 8 |
| 205028-08 | 8 | 8 |
| 205028-10 | 10 | 8 |
| 205028-12 | 12 | 8 |

Laminoidulle lasille

| | | |
|-----------|-------|---|
| 205028-09 | 8,76 | 8 |
| 205028-44 | 9,52 | 8 |
| 205028-11 | 10,76 | 8 |
| 205028-54 | 11,52 | 8 |
| 205028-13 | 12,76 | 8 |

Lisävarusteet

Varmistustapit

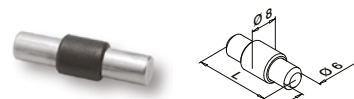

Vaihtoehtoisesti käytettävissä MOD 2800

MOD 5015

Lisävarusteet

| | L | |
|-----------|----|---|
| 205015-22 | 22 | 4 |

Q-INFO 304 316 MOD 2800 Pinnat



Q-INFO Sinkki MOD 2800 Pinnat

| 00 | 17 | 19 | 82 RAL 9005 | 89 RAL 9005 |
|---------------|---------------|----------------------------|------------------|-------------------------|
| Raaka | Kromattu | Ruostumaton-teräs vaikutus | Jauhepinnoitettu | Jauhepinnoitettu INDOOR |
| 102800-000-00 | 102800-000-17 | 102800-000-19 | 102800-000-82 | 102800-000-89 |
| 102800-04x-00 | | 102800-04x-19 | 102800-04x-82 | 102800-04x-89 |

Q-INFO MOD 5015 / 2800

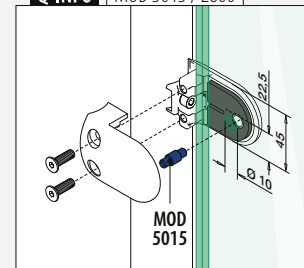

Lasikiinnikkeet - MOD 4200

Litteleille putkelle

Sisältää varmistuslevyn

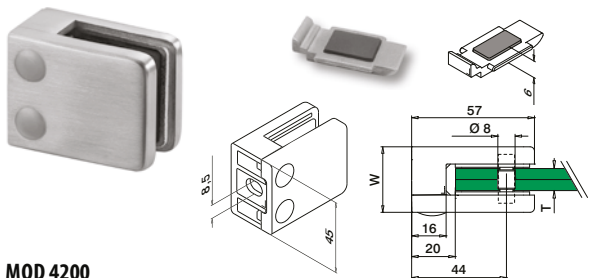

Pyöröputkelle

Sisältää varmistuslevyn

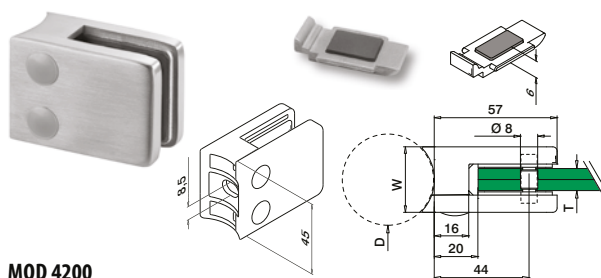

MOD 4200

| 304 | | Satiini | | | | | |
|-------------------------|----|----------------|-------|-----|---|--|--|
| INDOOR | W | T | | | | | |
| 134200-000-12 | 28 | Katso MOD 5042 | QS-26 | 474 | 4 | | |
| 316 | | Satiini | | | | | |
| OUTDOOR | | | | | | | |
| 144200-000-12 | 28 | Katso MOD 5042 | QS-27 | 474 | 4 | | |
| 316 | | Kiillotettu | | | | | |
| OUTDOOR | | | | | | | |
| 144200-000-10 | 28 | Katso MOD 5042 | QS-27 | 474 | 4 | | |
| 316 | | Black Line | | | | | |
| OUTDOOR | | | | | | | |
| NEW 144200-000-82 | 28 | Katso MOD 5042 | QS-27 | 474 | 4 | | |
| Sinkki | | | | | | | |
| INDOOR | | | | | | | |
| SELL OUT 104200-000-... | 30 | Katso MOD 5042 | QS-28 | 474 | 4 | | |



Kansainvälinen käyttömallisuoja

MOD 4200

| 304 | | Satiini | | | | | |
|-------------------------|------|-------------|----------------|-------|-----|---|--|
| INDOOR | D | W | T | | | | |
| 134200-042-12 | 42,4 | 28 | Katso MOD 5042 | QS-47 | 474 | 4 | |
| 134200-048-12 | 48,3 | 28 | Katso MOD 5042 | QS-47 | 474 | 4 | |
| 304 | | Black Line | | | | | |
| INDOOR | | | | | | | |
| NEW 134200-042-82 | 42,4 | 28 | Katso MOD 5042 | QS-47 | 474 | 4 | |
| 316 | | Satiini | | | | | |
| OUTDOOR | | | | | | | |
| 144200-042-12 | 42,4 | 28 | Katso MOD 5042 | QS-45 | 474 | 4 | |
| 144200-048-12 | 48,3 | 28 | Katso MOD 5042 | QS-45 | 474 | 4 | |
| 316 | | Kiillotettu | | | | | |
| OUTDOOR | | | | | | | |
| 144200-042-10 | 42,4 | 28 | Katso MOD 5042 | QS-45 | 474 | 4 | |
| 144200-048-10 | 48,3 | 28 | Katso MOD 5042 | QS-45 | 474 | 4 | |
| Sinkki | | | | | | | |
| INDOOR | | | | | | | |
| SELL OUT 104200-042-... | 42,4 | 30 | Katso MOD 5042 | QS-46 | 474 | 4 | |
| SELL OUT 104200-048-... | 48,3 | 30 | Katso MOD 5042 | QS-46 | 474 | 4 | |



Kansainvälinen käyttömallisuoja

Q-INFO 304 316 MOD 4200 Pinnat

10



Kiillotettu

12



Satiini

82 RAL 9005



Musta, matta, teksturoitu

Q-INFO

00



.00-viimeistely on valmis jauhepinnoitettavaksi. Jauhemaalauksen hinta pyydettyessä



Q-INFO



418

MOD 4200 saatavilla myös levytäytteille

Q-INFO Sinkki MOD 4200 Pinnat

00



Raaka

17

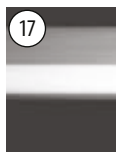

Kromattu

19

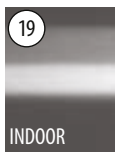

Ruostumaton-teräs vaikutus

32 RAL 9016



Valkoinen, silkkinen, tasainen

33 RAL 7016



Antrasiitinharmaa matta, teksturoitu

36 RAL 9006



Alumiinin valkoinen silkkinen, tasainen

82 RAL 9005



Musta, matta, teksturoitu

89 RAL 9005



Musta, matta, tasainen



104200-000-00

104200-000-17

104200-000-19

104200-000-32

104200-000-33

104200-000-36

104200-000-82

104200-000-89



104200-04x-00

104200-04x-19

104200-042-82

104200-042-89

Lasikiinnikkeet - MOD 4200

Litteälle putkelle

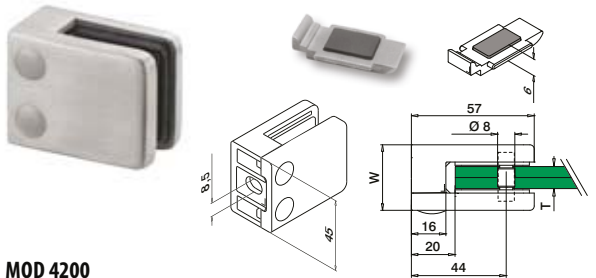

Sisältää varmistuslevyn

MOD 4200

Alumiini

| INDOOR | W | T | | |
|----------------|----|----------------|-------|-------|
| 164200-000-... | 30 | Katso MOD 5042 | QS-26 | 474 4 |

NEW



Pyöröputkelle

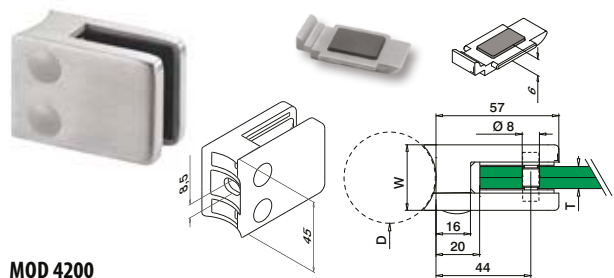

Sisältää varmistuslevyn

MOD 4200

Alumiini

| INDOOR | D | W | T | | |
|----------------|------|----|----------------|-------|-------|
| 164200-042-... | 42,4 | 30 | Katso MOD 5042 | QS-47 | 474 4 |
| 164200-048-... | 48,3 | 30 | Katso MOD 5042 | QS-47 | 474 4 |

NEW



Kumivahvike mallille MOD 4200



2 kpl per lasikiinnike

MOD 5042

Lisävarusteet

| Monoliittinen lasi | T | |
|--------------------|----|---|
| 205042-06 | 6 | 8 |
| 205042-08 | 8 | 8 |
| 205042-10 | 10 | 8 |
| 205042-12 | 12 | 8 |

Laminoidulle lasille

| | | |
|-----------|-------|---|
| 205042-07 | 6,76 | 8 |
| 205042-41 | 8,38 | 8 |
| 205042-09 | 8,76 | 8 |
| 205042-44 | 9,52 | 8 |
| 205042-11 | 10,76 | 8 |
| 205042-54 | 11,52 | 8 |
| 205042-13 | 12,76 | 8 |

Varmistustapit

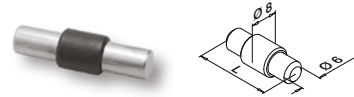

Vaihtoehtoisesti käytettävissä MOD 4200

MOD 5015

Lisävarusteet

| | L | |
|-----------|----|---|
| 205015-22 | 22 | 4 |

Q-INFO

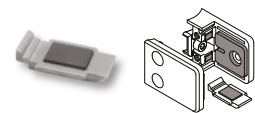

Aseta varmistuslevy lasin kiinnikkeeseen sen sijaan, että käyttäisit varmistustappia. Kustannukset pienenevät, koska lasin porausta ei tarvita.

Q-INFO | Alumiini | MOD 4200 | Pinnat

00



Raaka



164200-000-00



164200-04x-00

32

RAL 9016



Valkoinen, silkkinen, tasainen

164200-000-32

33

RAL 7016

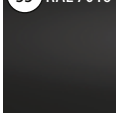

Antrasiitinharmaa, matta, teksturoitu

164200-000-33

36

RAL 9006



Alumiinin valkoinen silkkinen, tasainen

164200-000-36

82

RAL 9005



Musta, matta, teksturoitu

164200-000-82

164200-04x-82

89

RAL 9005



Musta, matta, tasainen

164200-000-89

Q-INFO | MOD 5015 / 4200

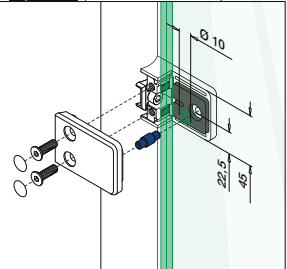

Täytteet

Lasikiinnikkeet - MOD 2100

Litteälle putkelle

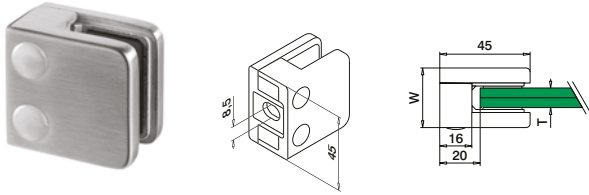

MOD 2100

| 304 Satiini | | INDOOR | | W | T | | |
|---------------|----|----------------|-------|-----|---|--|--|
| 132100-000-12 | 27 | Katso MOD 5021 | QS-26 | 474 | 4 | | |

| 304 Black Line | | INDOOR | | W | T | | |
|----------------|----|----------------|-------|-----|---|--|--|
| 132100-000-82 | 27 | Katso MOD 5021 | QS-26 | 474 | 4 | | |

NEW

| 316 Satiini | | OUTDOOR | | W | T | | |
|---------------|----|----------------|-------|-----|---|--|--|
| 142100-000-12 | 27 | Katso MOD 5021 | QS-27 | 474 | 4 | | |



MOD 2100 testattu sisätiloja varten

MOD 2100

| Sinkki | | INDOOR | | W | T | | |
|----------------|----|----------------|-------|-----|---|--|--|
| 102100-000-... | 29 | Katso MOD 5021 | QS-28 | 474 | 4 | | |

SELL OUT



Pyöröputkelle

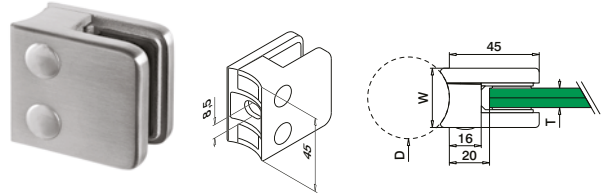

MOD 2100

| 304 Satiini | | INDOOR | | D | W | T | | |
|---------------|------|--------|----------------|-------|-----|---|--|--|
| 132100-042-12 | 42,4 | 27 | Katso MOD 5021 | QS-47 | 474 | 4 | | |

| 316 Satiini | | OUTDOOR | | D | W | T | | |
|---------------|------|---------|----------------|-------|-----|---|--|--|
| 142100-042-12 | 42,4 | 27 | Katso MOD 5021 | QS-45 | 474 | 4 | | |



MOD 2100 testattu sisätiloja varten

MOD 2100

| Sinkki | | INDOOR | | D | W | T | | |
|----------------|------|--------|----------------|-------|-----|---|--|--|
| 102100-042-... | 42,4 | 29 | Katso MOD 5021 | QS-46 | 474 | 4 | | |

SELL OUT



Täytteet

Kumivahvike mallille MOD 2100



2 kpl per lasikiinnike

MOD 5021

| Lisävarusteet | | |
|--------------------|----|---|
| Monoliittinen lasi | T | |
| 205021-06 | 6 | 8 |
| 205021-08 | 8 | 8 |
| 205021-10 | 10 | 8 |

Laminoidulle lasille

| | | |
|-----------|------|---|
| 205021-07 | 6,76 | 8 |
| 205021-09 | 8,76 | 8 |
| 205021-44 | 9,52 | 8 |

Q-INFO 304 316 Pinnat



Satiini



Musta, matta, teksturoitu

Q-INFO Sinkki MOD 2100 Pinnat

| 00 | 17 | 19 | 32 RAL 9016 | 82 RAL 9005 | 89 RAL 9005 |
|---------------|---------------|----------------------------|--------------------------------|---------------------------|-------------------------|
| Raaka | Kromattu | INDOOR | Jauhepinnoitettu INDOOR | Jauhepinnoitettu | Jauhepinnoitettu INDOOR |
| | | Ruostumaton-teräs vaikutus | Valkoinen, silkkinen, tasainen | Musta, matta, teksturoitu | Musta, matta, tasainen |
| 102100-000-00 | 102100-000-17 | 102100-000-19 | 102100-000-32 | 102100-000-82 | 102100-000-89 |
| 102100-042-00 | | 102100-042-19 | | | |

Q-INFO



.00-viimeistely on valmis jauhepinnoitettavaksi. Jauhemaalauksen hinta pyydettyäessä

Lasikiinnikkeet - MOD 2600

Litteälle putkelle



Sisältää varmistuslevyn

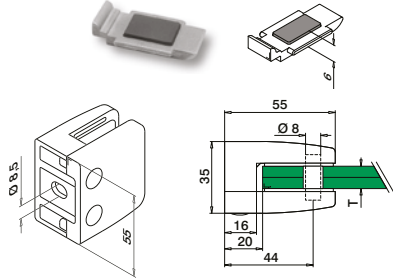

MOD 2600

304

Satiini

INDOOR

T

| | | | | | |
|-------------|---------------|----------------|-------|-----|---|
| SELL OUT | 132600-000-12 | Katso MOD 5026 | QS-26 | 474 | 4 |
|-------------|---------------|----------------|-------|-----|---|

316

Satiini

OUTDOOR

| | | | | | |
|-------------|---------------|----------------|-------|-----|---|
| SELL OUT | 142600-000-12 | Katso MOD 5026 | QS-27 | 474 | 4 |
|-------------|---------------|----------------|-------|-----|---|



Pyöröputkelle



Sisältää varmistuslevyn

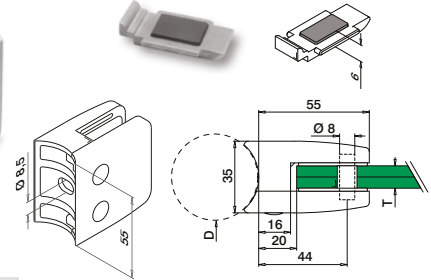

MOD 2600

304

Satiini

INDOOR

D

T

| | | | | | | |
|-------------|----------------|------|----------------|-------|-----|---|
| SELL OUT | 132600-042-12* | 42,4 | Katso MOD 5026 | QS-47 | 474 | 4 |
| SELL OUT | 132600-048-12 | 48,3 | Katso MOD 5026 | QS-47 | 474 | 4 |

316

Satiini

OUTDOOR

| | | | | | | |
|-------------|----------------|------|----------------|-------|-----|---|
| SELL OUT | 142600-042-12* | 42,4 | Katso MOD 5026 | QS-45 | 474 | 4 |
| SELL OUT | 142600-048-12 | 48,3 | Katso MOD 5026 | QS-45 | 474 | 4 |
| SELL OUT | 142600-060-12 | 60,3 | Katso MOD 5026 | QS-45 | 474 | 4 |



Kumivahvike mallille MOD 2600



2 kpl per lasikiinnike

MOD 5026

Lisävarusteet

Monoliittinen lasi

T



| | | | |
|-------------|-----------|----|---|
| SELL OUT | 205026-08 | 8 | 8 |
| SELL OUT | 205026-10 | 10 | 8 |
| SELL OUT | 205026-12 | 12 | 8 |

Laminoidulle lasille

| | | | |
|-------------|-----------|-------|---|
| SELL OUT | 205026-09 | 8,76 | 8 |
| SELL OUT | 205026-11 | 10,76 | 8 |
| SELL OUT | 205026-54 | 11,52 | 8 |
| SELL OUT | 205026-13 | 12,76 | 8 |

Vain niin kauan kuin varastoa riittää.

Tilaa kiinnityspultit erikseen

Lisävarusteet

Varmistustapit

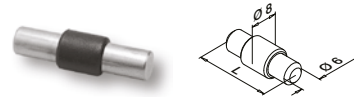

Vaihtoehtoisesti käytettävissä MOD 2600

MOD 5015

Lisävarusteet

| | | |
|-----------|----|---|
| | L | |
| 205015-25 | 25 | 4 |

Q-INFO MOD 5015 / 2600

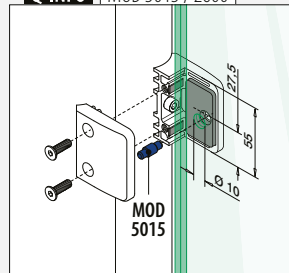

Q-INFO



Q-INFO MOD 2600

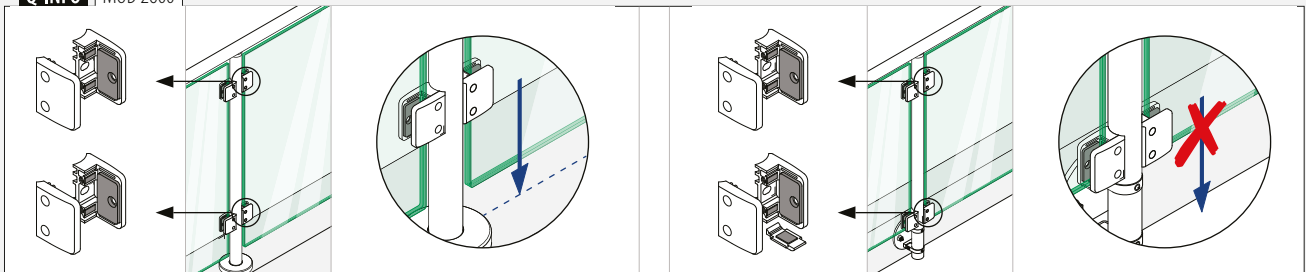

Täytteet

Lasikiinnikkeet - MOD 2400

Litteälle putkelle

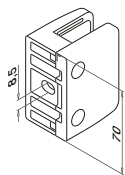

Sisältää varmistuslevyn

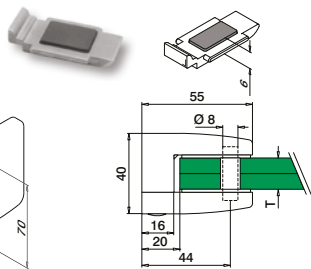

MOD 2400

304 Satiini

INDOOR T

| | | | | | |
|----------|---------------|----------------------|-------|-----|---|
| SELL OUT | 132400-000-12 | Katso T MOD 5024:lle | QS-26 | 474 | 4 |
|----------|---------------|----------------------|-------|-----|---|

304 Kiillotettu

INDOOR

| | | | | | |
|----------|---------------|----------------------|-------|-----|---|
| SELL OUT | 132400-000-10 | Katso T MOD 5024:lle | QS-26 | 474 | 4 |
|----------|---------------|----------------------|-------|-----|---|

316 Satiini

OUTDOOR

| | | | | | |
|----------|---------------|----------------------|-------|-----|---|
| SELL OUT | 142400-000-12 | Katso T MOD 5024:lle | QS-27 | 474 | 4 |
|----------|---------------|----------------------|-------|-----|---|

316 Kiillotettu

OUTDOOR

| | | | | | |
|----------|---------------|----------------------|-------|-----|---|
| SELL OUT | 142400-000-10 | Katso T MOD 5024:lle | QS-27 | 474 | 4 |
|----------|---------------|----------------------|-------|-----|---|

Sinkki

INDOOR

| | | | | | |
|----------|----------------|----------------------|-------|-----|---|
| SELL OUT | 102400-000-... | Katso T MOD 5024:lle | QS-28 | 474 | 4 |
|----------|----------------|----------------------|-------|-----|---|



Täytteet

Kumivahvike mallille MOD 2400



2 kpl per lasikiinnike

MOD 5024

Lisävarusteet

| SELL OUT | Monoliittinen lasi | T | |
|-----------|--------------------|---|---|
| 205024-12 | 12 | | 8 |
| 205024-15 | 15 | | 8 |

Laminoidulle lasille

| SELL OUT | | | |
|-----------|-------|--|---|
| 205024-44 | 9,52 | | 8 |
| 205024-54 | 11,52 | | 8 |
| 205024-13 | 12,76 | | 8 |
| 205024-64 | 13,52 | | 8 |
| 205024-17 | 16,76 | | 8 |
| 205024-18 | 17,52 | | 8 |

Q-INFO Sinkki Pinnat

00

Raaka



102400-000-00



102400-048-00

19

INDOOR
Ruostumaton-
teräs vaikutus

102400-000-19

Pyöröputkelle

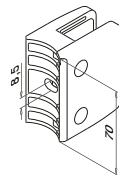

Sisältää varmistuslevyn

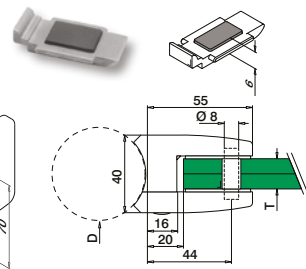

MOD 2400

304 Satiini

INDOOR D T

| | | | | | | |
|----------|---------------|------|----------------------|-------|-----|---|
| SELL OUT | 132400-048-12 | 48,3 | Katso T MOD 5024:lle | QS-47 | 474 | 4 |
|----------|---------------|------|----------------------|-------|-----|---|

316 Satiini

OUTDOOR

| | | | | | | |
|----------|---------------|------|----------------------|-------|-----|---|
| SELL OUT | 142400-048-12 | 48,3 | Katso T MOD 5024:lle | QS-45 | 474 | 4 |
|----------|---------------|------|----------------------|-------|-----|---|

Sinkki

INDOOR

| | | | | | | |
|----------|----------------|------|----------------------|-------|-----|---|
| SELL OUT | 102400-048-... | 48,3 | Katso T MOD 5024:lle | QS-46 | 474 | 4 |
|----------|----------------|------|----------------------|-------|-----|---|



Lisävarusteet

Varmistustapit

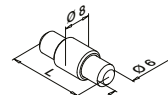

Vaihtoehtoisesti käytettävissä MOD 2400

MOD 5015

Lisävarusteet

| | L | |
|-----------|----|---|
| 205015-24 | 30 | 4 |

SELL OUT

Vain niin kauan kuin varastoa riittää.

Q-INFO MOD 5015 / 2400

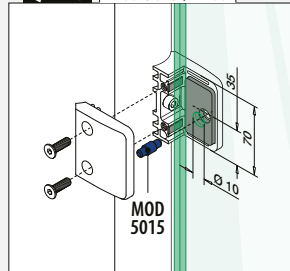

Q-INFO



Q-INFO 304 316



Q-INFO



Lasikiinnikkeet - MOD 2300

Litteälle putkelle + seinäasennus

Sisältää varmistuslevyn

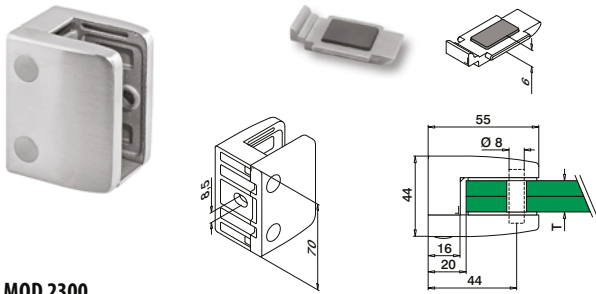

MOD 2300

304

Satiini

INDOOR

T



4

NEW 132300-000-12 Katso T MOD 5023:lle

QS-26 474

316

Satiini

OUTDOOR

142300-000-12 Katso T MOD 5023:lle

QS-27 474



Pyöröputkelle

Sisältää varmistuslevyn

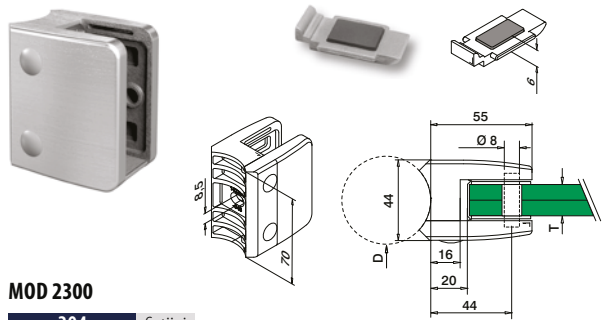

MOD 2300

304

Satiini

INDOOR

D

T



4

132300-048-12 48,3 Katso T MOD 5023:lle

QS-47 474

316

Satiini

OUTDOOR

142300-048-12 48,3 Katso T MOD 5023:lle

QS-45 474

NEW

Kumivahvike mallille MOD 2300



2 kpl per lasikiinnike

MOD 5023

Lisävarusteet

| Monoliittinen lasi | T | |
|--------------------|----|---|
| 205023-12 | 12 | 8 |
| 205023-15 | 15 | 8 |
| 205023-19 | 19 | 8 |

Laminoidulle lasille

| | | |
|-----------|-------|---|
| 205023-44 | 9,52 | 8 |
| 205023-54 | 11,52 | 8 |
| 205023-13 | 12,76 | 8 |
| 205023-64 | 13,52 | 8 |
| 205023-17 | 16,76 | 8 |
| 205023-18 | 17,52 | 8 |
| 205023-21 | 20,76 | 8 |
| 205023-22 | 21,52 | 8 |

Tilaa kiinnityspultit erikseen

Q-INFO

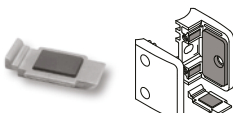

Aseta varmistuslevy lasin kiinnikkeeseen sen sijaan, että käyttäisit varmistustappia. Kustannukset pienenevät, koska lasin porausta ei tarvita.

Q-INFO MOD 5015 / 2300

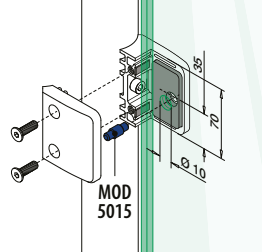

Varmistustapit

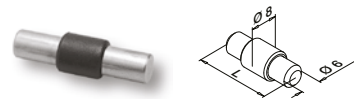

Vaihtoehtoisesti käytettävissä MOD 2300

MOD 5015

Lisävarusteet

| | L | |
|-----------|----|---|
| 205015-23 | 34 | 4 |

MOD 4901

304



Q-INFO MOD 2300

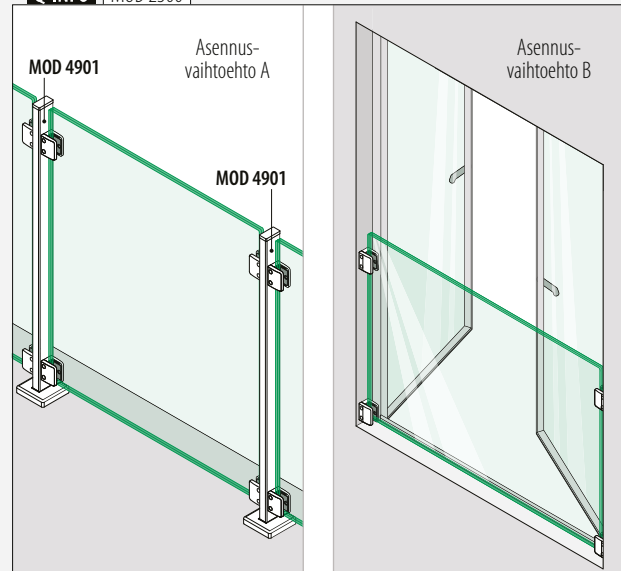

Täytteet

Lasikiinnikkeet - MOD 4400 / 4600

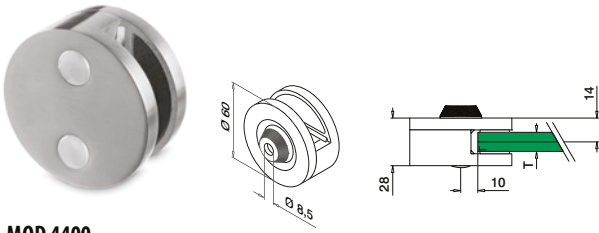

MOD 4400

| 304 Satiini | | T | | | |
|--------------------|----------------------|----------------------------|-----|---|--|
| INDOOR | | | | | |
| 134400-12 | Katso T MOD 5044:lle | QS-47 | 474 | 4 | |
| 316 Satiini | | | | | |
| OUTDOOR | | | | | |
| 144400-12 | Katso T MOD 5044:lle | QS-45 | 474 | 4 | |
| Sinkki | | Ruostumaton teräs vaikutus | | | |
| OUTDOOR | | | | | |
| SELL OUT 104400-20 | Katso T MOD 5044:lle | QS-46 | 474 | 4 | |

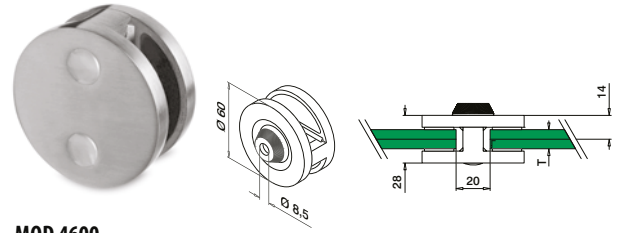

MOD 4600

| 304 Satiini | | T | | | |
|--------------------|----------------------|----------------------------|-----|---|--|
| INDOOR | | | | | |
| 134600-12 | Katso T MOD 5044:lle | QS-47 | 474 | 4 | |
| 316 Satiini | | | | | |
| OUTDOOR | | | | | |
| 144600-12 | Katso T MOD 5044:lle | QS-45 | 474 | 4 | |
| Sinkki | | Ruostumaton teräs vaikutus | | | |
| OUTDOOR | | | | | |
| SELL OUT 104600-20 | Katso T MOD 5044:lle | QS-46 | 474 | 4 | |



Täytteet

Adapterit mallille MOD 4400 / 4600

Litteälle putkelle



MOD 0723

| 304 Satiini | | | |
|---------------------|--|----------------------------|---|
| INDOOR | | | |
| 130723-000-12 | | | 4 |
| 316 Satiini | | | |
| OUTDOOR | | | |
| 140723-000-12 | | | 4 |
| Sinkki | | Ruostumaton teräs vaikutus | |
| OUTDOOR | | | |
| SELL OUT 100723-000 | | | 4 |

Täytteet

Kumivahvike mallille MOD 4400 / 4600



2 kpl mallille MOD 4400,
4 kpl mallille MOD 4600

MOD 5044

| Lisävarusteet | | |
|----------------------|-------|---|
| Monoliittinen lasi | T | |
| 205044-08 | 8 | 8 |
| 205044-10 | 10 | 8 |
| 205044-12 | 12 | 8 |
| Laminoidulle lasille | | |
| 205044-09 | 8,76 | 8 |
| 205044-11 | 10,76 | 8 |
| 205044-13 | 12,76 | 8 |

Pyöröputkelle

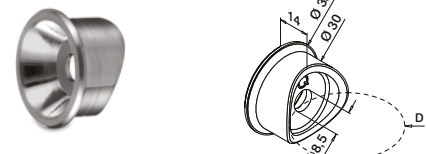

MOD 0723

| 304 Satiini | | D | |
|------------------------|--|----------------------------|---|
| INDOOR | | | |
| 130723-042-12 | | 42,4 | 4 |
| SELL OUT 130723-048-12 | | 48,3 | 4 |
| 316 Satiini | | | |
| OUTDOOR | | | |
| 140723-042-12 | | 42,4 | 4 |
| 140723-048-12 | | 48,3 | 4 |
| Sinkki | | Ruostumaton teräs vaikutus | |
| OUTDOOR | | | |
| SELL OUT 100723-042 | | 42,4 | 4 |

LASIKIINNIKKEET
LASITÄYTTEEN PIDIKKEET

SELL OUT Vain niin kauan kuin varastoa riittää.

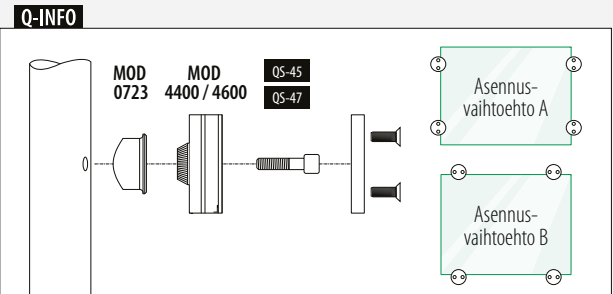

Lasikiinnikkeet - MOD 5100 / 5200

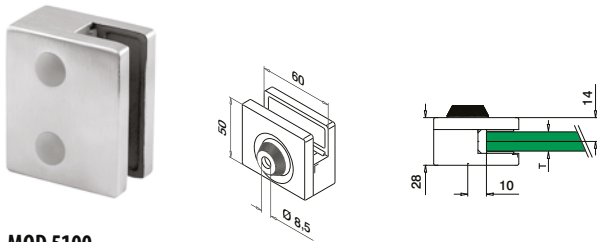

MOD 5100

| 304 Satiini | | T | | 4 | |
|-------------|----------------------|-------|-----|---|--|
| INDOOR | | T | | 4 | |
| 135100-12 | Katso T MOD 5051:lle | QS-47 | 474 | 4 | |
| 316 Satiini | | T | | 4 | |
| OUTDOOR | | T | | 4 | |
| 145100-12 | Katso T MOD 5051:lle | QS-45 | 474 | 4 | |

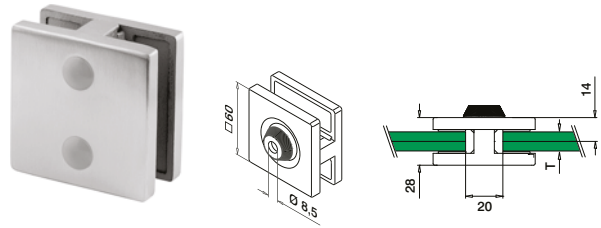

MOD 5200

| 304 Satiini | | T | | 4 | |
|-------------|----------------------|-------|-----|---|--|
| INDOOR | | T | | 4 | |
| 135200-12 | Katso T MOD 5051:lle | QS-47 | 474 | 4 | |
| 316 Satiini | | T | | 4 | |
| OUTDOOR | | T | | 4 | |
| 145200-12 | Katso T MOD 5051:lle | QS-45 | 474 | 4 | |



Adapterit mallille MOD 5100 / 5200

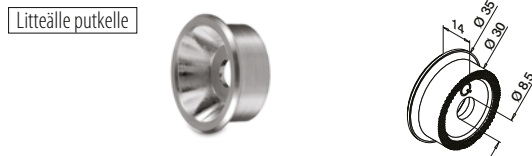

MOD 0723

| 304 Satiini | | T | | 4 | |
|---------------|--|---|--|---|--|
| INDOOR | | T | | 4 | |
| 130723-000-12 | | | | 4 | |
| 316 Satiini | | T | | 4 | |
| OUTDOOR | | T | | 4 | |
| 140723-000-12 | | | | 4 | |



MOD 0723

| 304 Satiini | | D | | 4 | |
|---------------|--|------|--|---|--|
| INDOOR | | D | | 4 | |
| 130723-042-12 | | 42,4 | | 4 | |
| 130723-048-12 | | 48,3 | | 4 | |
| 316 Satiini | | D | | 4 | |
| OUTDOOR | | D | | 4 | |
| 140723-042-12 | | 42,4 | | 4 | |
| 140723-048-12 | | 48,3 | | 4 | |

Kumivahvike mallille MOD 5100 / 5200



2 kpl mallille MOD 5100,
4 kpl mallille MOD 5200

MOD 5051

| Lisävarusteet | | |
|----------------------|-------|---|
| Monoliittinen lasi | T | 8 |
| 205051-08 | 8 | 8 |
| 205051-10 | 10 | 8 |
| Laminoidulle lasille | | |
| 205051-09 | 8,76 | 8 |
| 205051-11 | 10,76 | 8 |
| 205051-13 | 12,76 | 8 |

Q-INFO

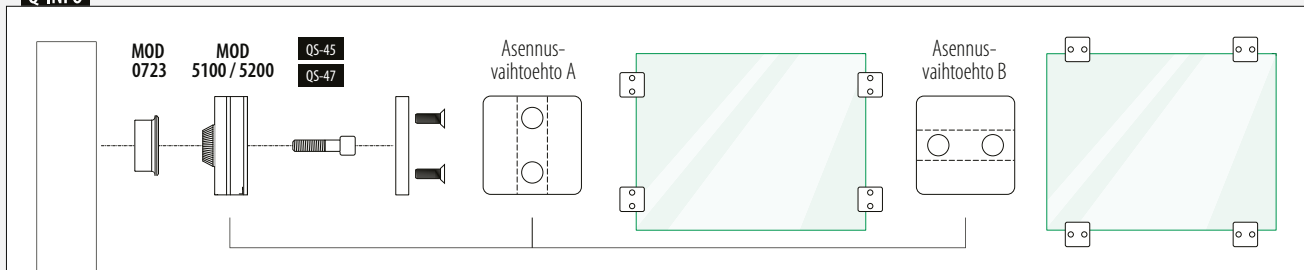

Täytteet

Lasikiinnikkeet - MOD 2900

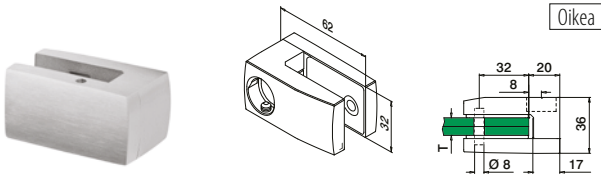

Oikea

MOD 2900

| | | | |
|----------------|----------------------|---|--|
| 316 | Satiini | | |
| OUTDOOR | T | | |
| 142900-01-12 | Katso T MOD 5029:lle | 2 | |



Kansainvälinen käyttömallisuoja

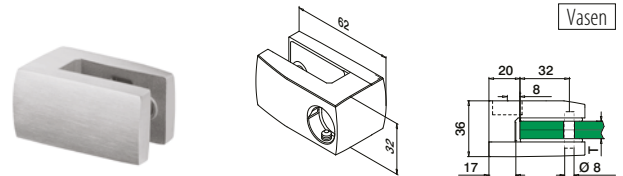

Vasen

MOD 2900

| | | | |
|----------------|----------------------|---|--|
| 316 | Satiini | | |
| OUTDOOR | T | | |
| 142900-02-12 | Katso T MOD 5029:lle | 2 | |



Kansainvälinen käyttömallisuoja

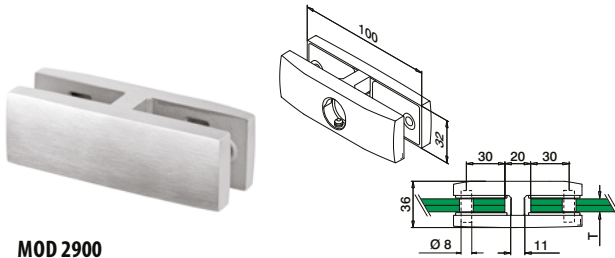

MOD 2900

| | | | |
|----------------|----------------------|---|--|
| 316 | Satiini | | |
| OUTDOOR | T | | |
| 142900-00-12 | Katso T MOD 5029:lle | 2 | |



Kansainvälinen käyttömallisuoja

Lisävarusteet

Varmistustapit

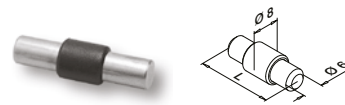

Vaihtoehtoisesti käytettävissä MOD 2900

MOD 5015

| | | | |
|----------------------|----|---|--|
| Lisävarusteet | | | |
| L | | | |
| 205015-22 | 22 | 4 | |

LASIKIINNIKKEET

LASITÄYTTEEN PIDIKKEET

Täytteet

Adapterit mallille MOD 2900



MOD 0785

| | | | |
|----------------|-------------|---|--|
| 316 | Satiini | | |
| OUTDOOR | | | |
| 140785-000-12 | QS-16 ■ 472 | 4 | |

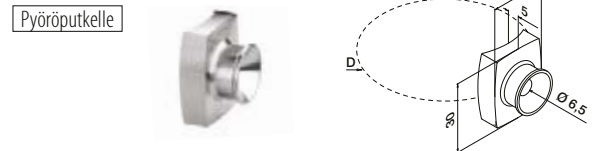

MOD 0785

| | | | |
|----------------|----------|-------------|---|
| 316 | Satiini | | |
| OUTDOOR | D | | |
| 140785-042-12 | 42,4 | QS-16 ■ 472 | 4 |
| 140785-048-12 | 48,3 | QS-16 ■ 472 | 4 |



Täytteet

Kumivahvike mallille MOD 2900



2 kpl per lasikiinnike,
4 kpl mallille MOD 142900-00-12

MOD 5029

| | | | |
|---------------------------|----------|---|--|
| Lisävarusteet | | | |
| Monoliittinen lasi | T | | |
| 205029-08 | 8 | 4 | |
| 205029-10 | 10 | 4 | |
| 205029-12 | 12 | 4 | |

Laminoidulle lasille

| | | |
|-----------|-------|---|
| 205029-09 | 8,76 | 4 |
| 205029-11 | 10,76 | 4 |
| 205029-13 | 12,76 | 4 |
| 205029-64 | 13,52 | 4 |

Q-INFO MOD 0785

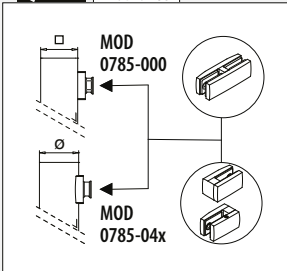

Tilaa kiinnityspultit erikseen

Vain niin kauan kuin varastoa riittää.

Q-INFO MOD 2900

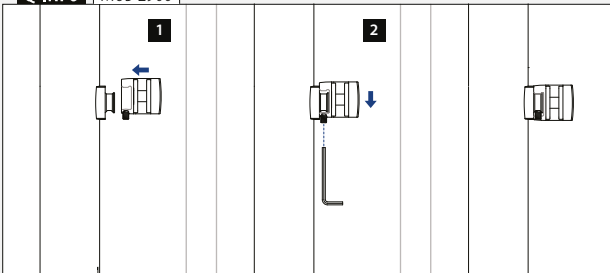



MOD 5500

Q-railing

Täytteet

Lasin pidikkeet - MOD 5500

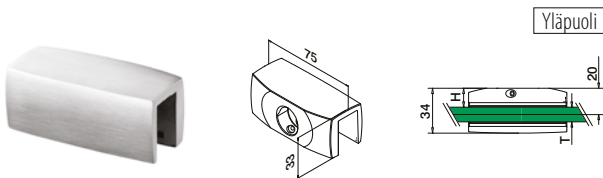

MOD 5500

| | | | | |
|----------------|----------------------|----------------------|---|--|
| 316 | Satiini | | | |
| OUTDOOR | T | H | | |
| 145500-01-12 | Katso T MOD 5055:lle | Katso H MOD 5055:lle | 2 | |



Kansainvälinen käyttömallisuoja

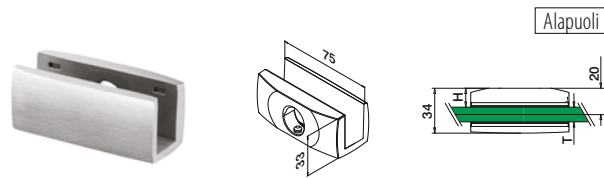

MOD 5500

| | | | | |
|----------------|----------------------|----------------------|---|--|
| 316 | Satiini | | | |
| OUTDOOR | T | H | | |
| 145500-02-12 | Katso T MOD 5055:lle | Katso H MOD 5055:lle | 2 | |



Kansainvälinen käyttömallisuoja

Täytteet

Adapterit mallille MOD 5500



MOD 0785

| | | | |
|----------------|-----------|---|--|
| 316 | Satiini | | |
| OUTDOOR | | | |
| 140785-000-12 | QS-16 472 | 4 | |

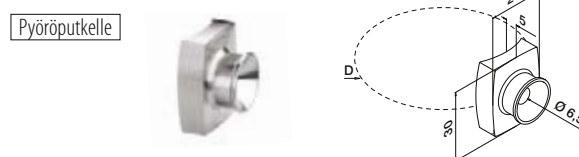

MOD 0785

| | | | |
|----------------|----------|-----------|---|
| 316 | Satiini | | |
| OUTDOOR | D | | |
| 140785-042-12 | 42,4 | QS-16 472 | 4 |
| 140785-048-12 | 48,3 | QS-16 472 | 4 |



Täytteet

Kumivahvike



1 kpl per lasinliitin

MOD 5055

Lisävarusteet

| Monoliittinen lasi | T | H | |
|--------------------|----|------|---|
| 205055-08 | 8 | 15,5 | 2 |
| 205055-10 | 10 | 14,5 | 2 |
| 205055-12 | 12 | 13,5 | 2 |

Laminoidulle lasille

| | | | |
|-----------|-------|------|---|
| 205055-08 | 8,76 | 15 | 2 |
| 205055-10 | 10,76 | 14,5 | 2 |
| 205055-54 | 11,52 | 14 | 2 |
| 205055-12 | 12,76 | 13,5 | 2 |
| 205055-64 | 13,52 | 13 | 2 |

Q-INFO MOD 0785

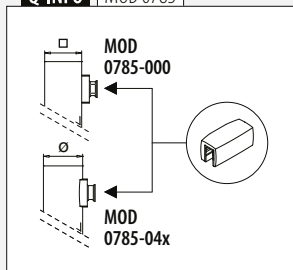

Q-INFO MOD 5500-02

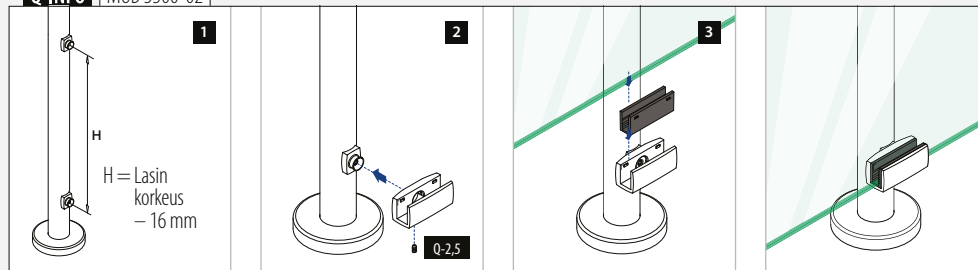

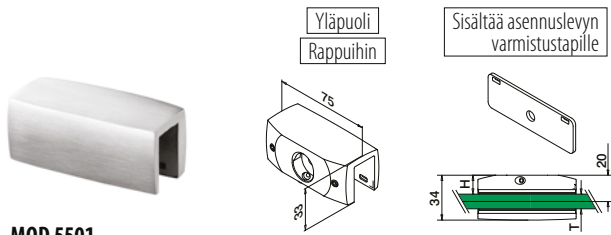

MOD 5501

| | | | | |
|----------------|----------------------|----------------------|---|--|
| 316 | Satiini | | | |
| OUTDOOR | T | H | | |
| 145501-01-12 | Katso T MOD 5055:lle | Katso H MOD 5055:lle | 2 | |



Kansainvälinen käyttömallisuus

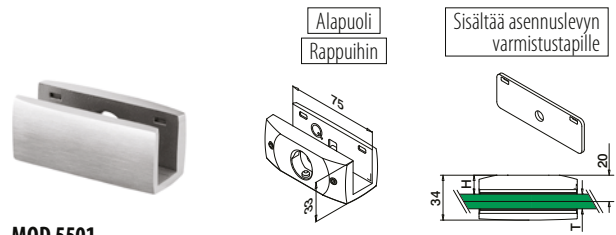

MOD 5501

| | | | | |
|----------------|----------------------|----------------------|---|--|
| 316 | Satiini | | | |
| OUTDOOR | T | H | | |
| 145501-02-12 | Katso T MOD 5055:lle | Katso H MOD 5055:lle | 2 | |



Kansainvälinen käyttömallisuus



MOD 0786

| | | | |
|----------------|-----------|---|--|
| 316 | Satiini | | |
| OUTDOOR | | | |
| 140786-000-12 | QS-16 472 | 2 | |

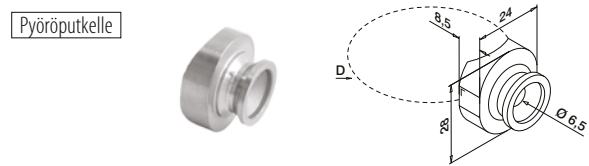

MOD 0786

| | | | |
|----------------|----------|-----------|---|
| 316 | Satiini | | |
| OUTDOOR | D | | |
| 140786-042-12 | 42,4 | QS-16 472 | 2 |
| 140786-048-12 | 48,3 | QS-16 472 | 2 |

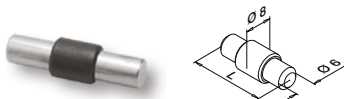

MOD 5015

| | | |
|----------------------|----|---|
| Lisävarusteet | | |
| L | | |
| 205015-25 | 25 | 4 |

Q-INFO MOD 5501

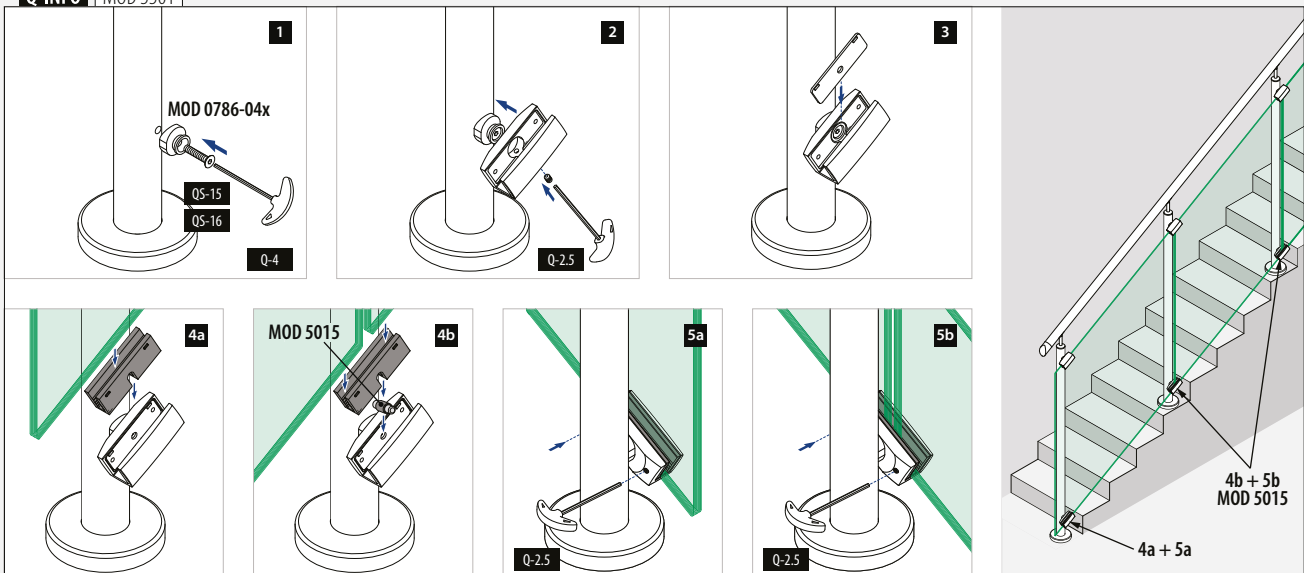

Lasin liittimet - MOD 2870 / 2880 / 2890

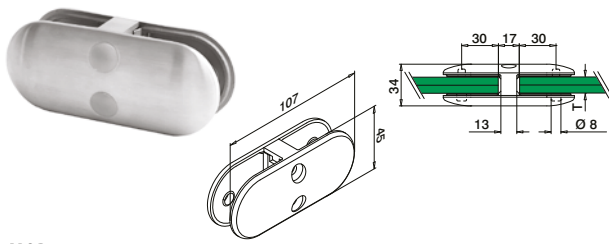

MOD 2870

| | | | |
|----------------|----------------------|---|--|
| 304 | Satiini | | |
| INDOOR | T | | |
| 132870-13-12 | Katso T MOD 5028:lle | 2 | |
| 316 | Satiini | | |
| OUTDOOR | T | | |
| 142870-13-12 | Katso T MOD 5028:lle | 2 | |



Kansainvälinen käyttömallisuoja

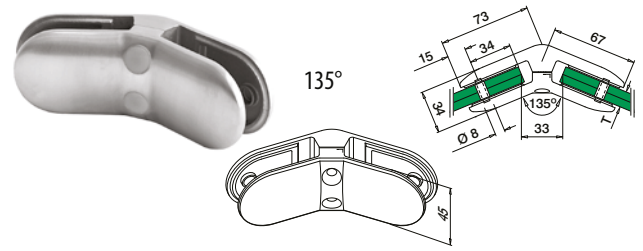

MOD 2880

| | | | |
|----------------|----------------------|---|--|
| 316 | Satiini | | |
| OUTDOOR | T | | |
| 142880-13-12 | Katso T MOD 5028:lle | 2 | |



Kansainvälinen käyttömallisuoja

Kumivahvike mallille MOD 2870 / 2880 / 2890

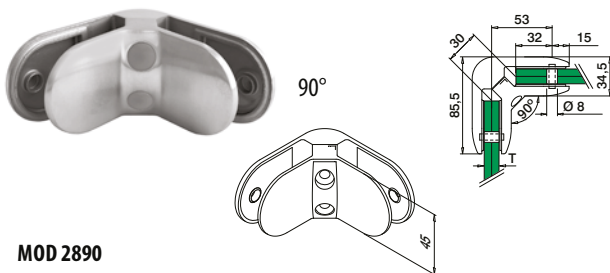

MOD 2890

| | | | |
|----------------|----------------------|---|--|
| 304 | Satiini | | |
| INDOOR | T | | |
| 132890-13-12 | Katso T MOD 5028:lle | 2 | |
| 316 | Satiini | | |
| OUTDOOR | T | | |
| 142890-13-12 | Katso T MOD 5028:lle | 2 | |



Kansainvälinen käyttömallisuoja



4 kpl per lasinliitin

MOD 5028

| Lisävarusteet | | |
|-----------------------------|----------|---|
| Monoliittinen lasi | T | |
| 205028-06 | 6 | 8 |
| 205028-08 | 8 | 8 |
| 205028-10 | 10 | 8 |
| 205028-12 | 12 | 8 |
| Laminoidulle lasille | | |
| 205028-09 | 8,76 | 8 |
| 205028-44 | 9,52 | 8 |
| 205028-11 | 10,76 | 8 |
| 205028-54 | 11,52 | 8 |
| 205028-13 | 12,76 | 8 |

Varmistustapit

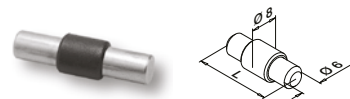

Vaihtoehtoisesti käytettävissä MOD 2870 / 2880 / 2890

MOD 5015

| Lisävarusteet | | |
|---------------|----------|---|
| | L | |
| 205015-22 | 22 | 4 |

Q-INFO MOD 2870

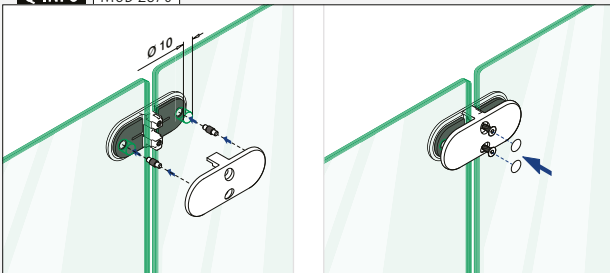

Q-INFO MOD 2880

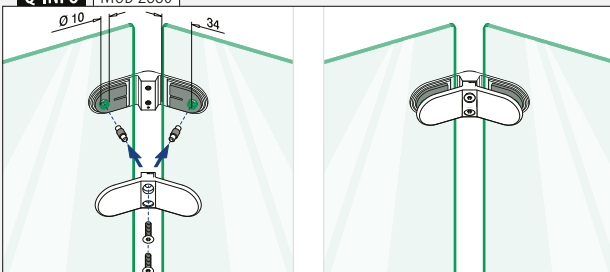

Q-INFO MOD 2890

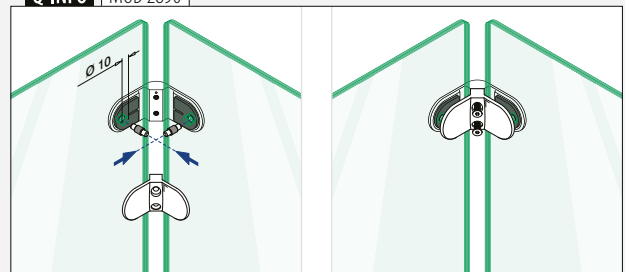

Lasin liittimet - MOD 4270 / 4280 / 4290

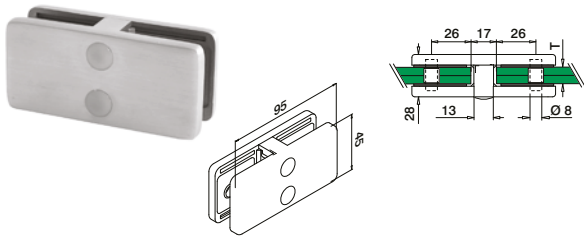

MOD 4270

| | | | |
|----------------|----------------------|--|---|
| 304 | Satiini | | |
| INDOOR | T | | |
| 134270-13-12 | Katso T MOD 5042:lle | | 2 |
| 316 | Satiini | | |
| OUTDOOR | | | |
| 144270-13-12 | Katso T MOD 5042:lle | | 2 |



Kansainvälinen käyttömallisuoja

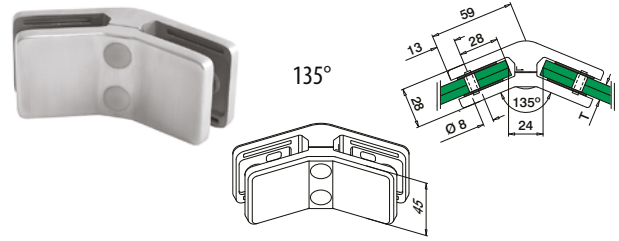

MOD 4280

| | | | |
|----------------|----------------------|--|---|
| 316 | Satiini | | |
| OUTDOOR | T | | |
| 144280-13-12 | Katso T MOD 5042:lle | | 2 |



Kansainvälinen käyttömallisuoja

Kumivahvike mallille MOD 4270 / 4280 / 4290

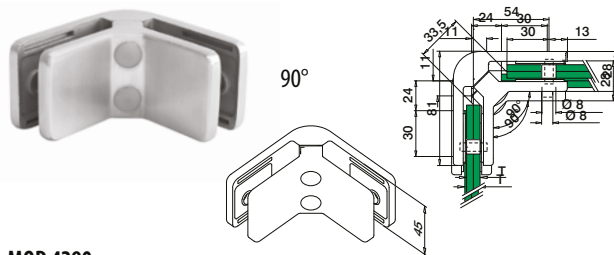

MOD 4290

| | | | |
|----------------|----------------------|--|---|
| 304 | Satiini | | |
| INDOOR | T | | |
| 134290-13-12 | Katso T MOD 5042:lle | | 2 |
| 316 | Satiini | | |
| OUTDOOR | | | |
| 144290-13-12 | Katso T MOD 5042:lle | | 2 |



MOD 5042

| Lisävarusteet | | |
|-----------------------------|----------|---|
| Monoliittinen lasi | T | |
| 205042-06 | 6 | 8 |
| 205042-08 | 8 | 8 |
| 205042-10 | 10 | 8 |
| 205042-12 | 12 | 8 |
| Laminoidulle lasille | | |
| 205042-07 | 6,76 | 8 |
| 205042-41 | 8,38 | 8 |
| 205042-09 | 8,76 | 8 |
| 205042-44 | 9,52 | 8 |
| 205042-11 | 10,76 | 8 |
| 205042-54 | 11,52 | 8 |
| 205042-13 | 12,76 | 8 |

Varmistustapit

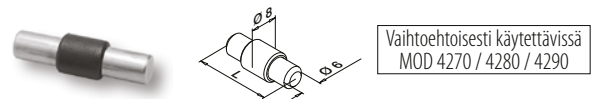

MOD 5015

| Lisävarusteet | | |
|---------------|----------|---|
| | L | |
| 205015-22 | 22 | 4 |

Q-INFO MOD 4270

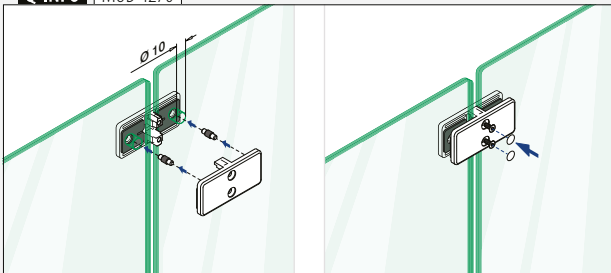

Q-INFO MOD 4280

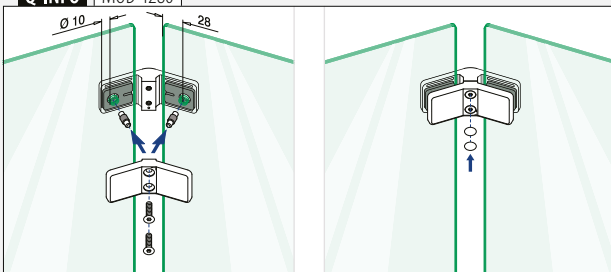

Q-INFO MOD 4290

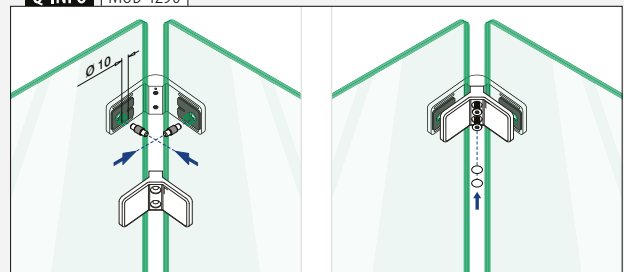

Lasi - lasi

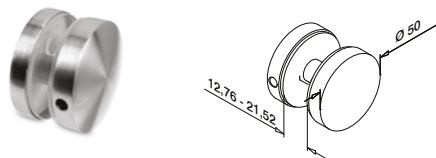

MOD 0742

| | | |
|----------------|-------------|---|
| 304 | Satiini | |
| INDOOR | | |
| 130742-12 | | 2 |
| 316 | Satiini | |
| OUTDOOR | | |
| 140742-12 | | 2 |
| 316 | Kiillotettu | |
| OUTDOOR | | |
| 140742-10 | | 2 |



Porttialvat

Litteälle putkelle

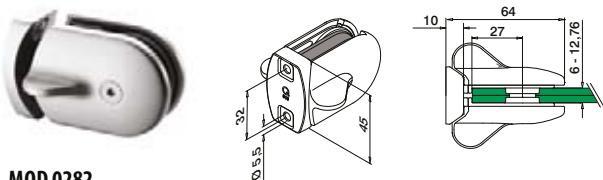

MOD 0282

| | | | |
|----------------|---------|-----|---|
| 316 | Satiini | | |
| OUTDOOR | | | |
| 140282-000 | QS-13 | 472 | 1 |



Kansainvälinen käyttömallisuoja

Pyöröputkelle

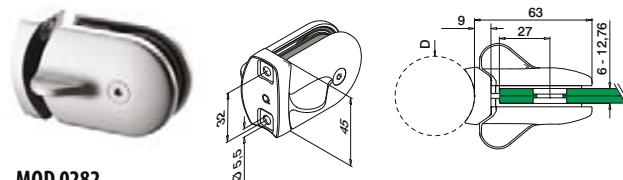

MOD 0282

| | | | |
|----------------|---------|-------|-----|
| 316 | Satiini | | |
| OUTDOOR | | | |
| 140282-042 | 42,4 | QS-13 | 472 |
| 140282-048 | 48,3 | QS-13 | 472 |



Kansainvälinen käyttömallisuoja

Lasi - lasi

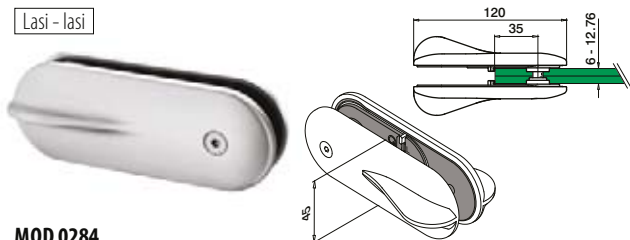

MOD 0284

| | | |
|----------------|---------|---|
| 316 | Satiini | |
| OUTDOOR | | |
| 140284 | | 1 |



Kansainvälinen käyttömallisuoja

Tilaa kiinnityspultit erikseen

Q-INFO 304 316

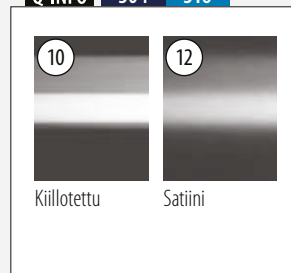

Q-INFO MOD 0742

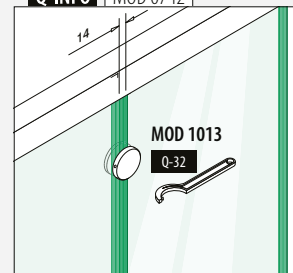

Q-INFO MOD 0284

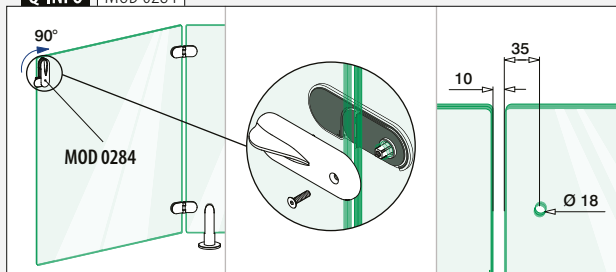

Q-INFO MOD 0282

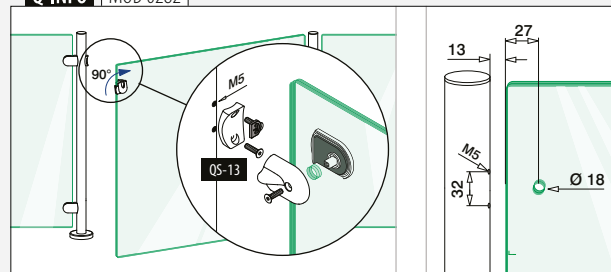

Saranat

Litteälle putkelle

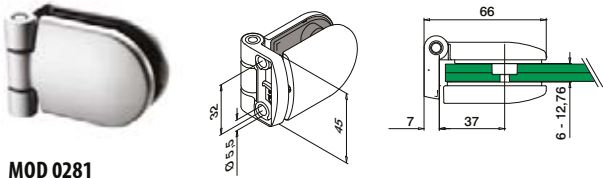

MOD 0281

| | | | |
|----------------|-----------|--|---|
| 316 | Satiini | | |
| OUTDOOR | | | |
| 140281-000 | QS-13 472 | | 2 |



Kansainvälinen käyttömallisuoja

Pyöröputkelle

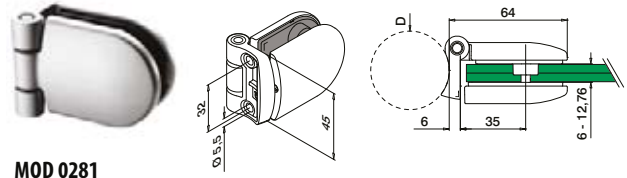

MOD 0281

| | | | |
|----------------|---------|----------|-------------|
| 316 | Satiini | | |
| OUTDOOR | | D | |
| 140281-042 | | 42,4 | QS-13 472 2 |
| 140281-048 | | 48,3 | QS-13 472 2 |



Kansainvälinen käyttömallisuoja

Lasi - lasi

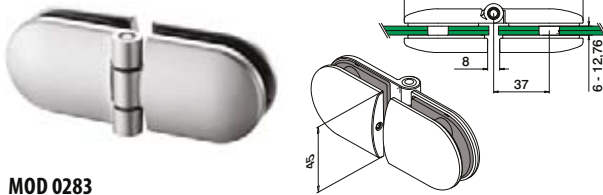

MOD 0283

| | | | |
|----------------|---------|--|---|
| 316 | Satiini | | |
| OUTDOOR | | | |
| 140283 | | | 2 |



Kansainvälinen käyttömallisuoja

Q-INFO MOD 0283

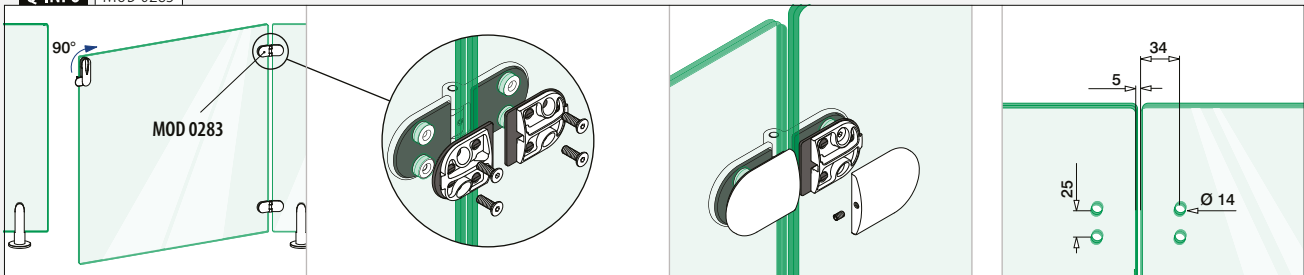

Q-INFO MOD 0281-000

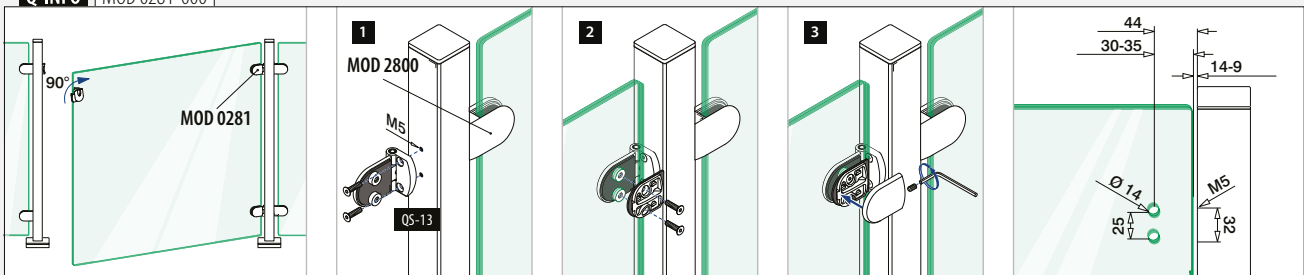

Q-INFO MOD 0281-04x

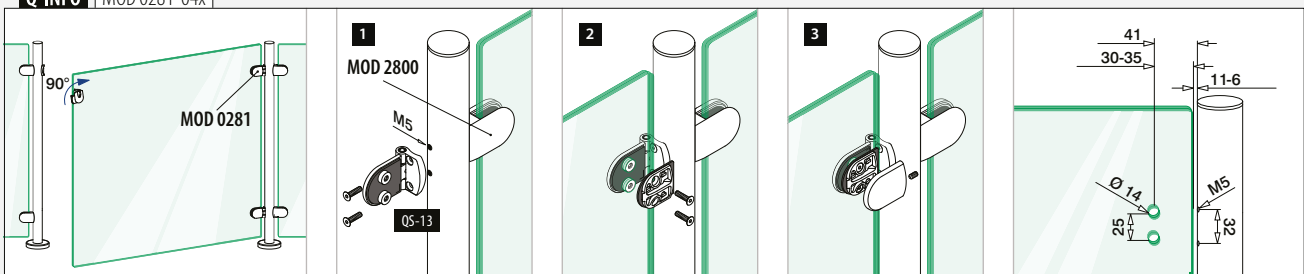



MOD 0754

Litteälle putkelle

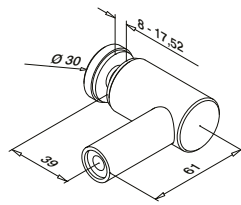

MOD 0754

| | | | |
|----------------|---------|-----|---|
| 316 | Satiini | | |
| OUTDOOR | | | |
| 140754-000-12 | QS-30 | 472 | 4 |



Kansainvälinen käyttömallisuoja

Pyöröputkelle

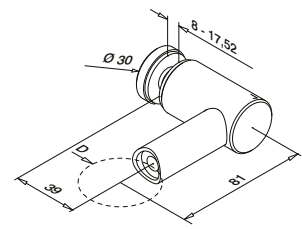

MOD 0754

| | | | |
|----------------|----------|-------|-----|
| 316 | Satiini | | |
| OUTDOOR | D | | |
| 140754-042-12 | 42,4 | QS-30 | 472 |
| 140754-048-12 | 48,3 | QS-30 | 472 |



Kansainvälinen käyttömallisuoja

Tilaa kiinnityspultit erikseen

Q-INFO

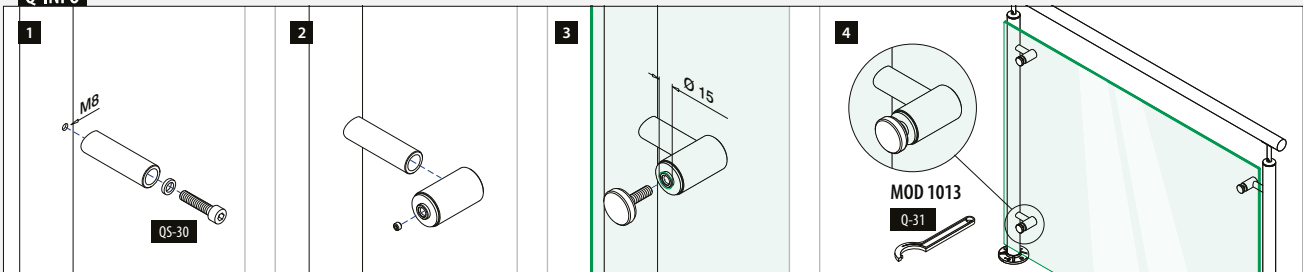

Täytteet

Pistekiinnike

Ø 30 mm

Litteälle putkelle

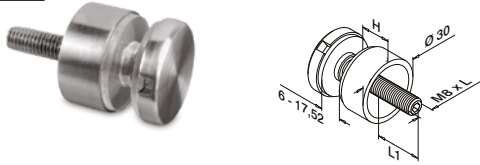

MOD 0746

| 304 | | Satiini | | | |
|---------------|----|---------|---------|---|--|
| INDOOR | H | L | L1 | | |
| 130746-015-12 | 15 | 50 | 10 - 22 | 4 | |
| 130746-020-12 | 20 | 60 | 14 - 26 | 4 | |
| 130746-030-12 | 30 | 70 | 14 - 26 | 4 | |
| 130746-040-12 | 40 | 80 | 14 - 26 | 4 | |
| 130746-050-12 | 50 | 90 | 14 - 26 | 4 | |

| 316 | | Satiini | | | |
|---------------|----|---------|---------|---|--|
| OUTDOOR | H | L | L1 | | |
| 140746-015-12 | 15 | 50 | 10 - 22 | 4 | |

| 316 | | Kiillotettu | | | |
|---------------|----|-------------|---------|---|--|
| OUTDOOR | H | L | L1 | | |
| 140746-015-10 | 15 | 50 | 10 - 22 | 4 | |

SELL OUT

| Sinkki | | Satiini | | | |
|------------|----|---------|---------|---|--|
| INDOOR | H | L | L1 | | |
| 100746-... | 15 | 50 | 10 - 22 | 4 | |

SELL OUT



Pyöreäputkelle

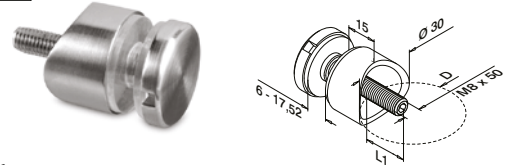

MOD 0746

| 304 | | Satiini | | | |
|---------------|------|---------|---|--|--|
| INDOOR | D | L1 | | | |
| 130746-033-12 | 33,7 | 10 - 22 | 4 | | |
| 130746-042-12 | 42,4 | 10 - 22 | 4 | | |
| 130746-048-12 | 48,3 | 10 - 22 | 4 | | |

SELL OUT

SELL OUT

SELL OUT

| 316 | | Satiini | | | |
|---------------|------|---------|---|--|--|
| OUTDOOR | D | L1 | | | |
| 140746-033-12 | 33,7 | 10 - 22 | 4 | | |
| 140746-042-12 | 42,4 | 10 - 22 | 4 | | |
| 140746-048-12 | 48,3 | 10 - 22 | 4 | | |
| 140746-060-12 | 60,3 | 10 - 22 | 4 | | |

SELL OUT

SELL OUT

SELL OUT

SELL OUT



Täytteet

Pistekiinnike tankoon

Ø 25 mm



MOD 0740

| 304 | | Satiini | | | |
|-----------|--|---------|--|---|--|
| INDOOR | | | | | |
| 130740-12 | | | | 4 | |

SELL OUT

| 316 | | Satiini | | | |
|-----------|--|---------|--|---|--|
| OUTDOOR | | | | | |
| 140740-12 | | | | 4 | |

| 316 | | Kiillotettu | | | |
|-----------|--|-------------|--|---|--|
| OUTDOOR | | | | | |
| 140740-10 | | | | 4 | |

SELL OUT



MOD 0755

| 304 | | Satiini | | | |
|-----------|----|---------|--|---|--|
| INDOOR | Ø | | | | |
| 130755-16 | 16 | | | 4 | |

SELL OUT

SELL OUT

SELL OUT

SELL OUT



PISTEKIINNIKE

LASITÄYTTÄEN PIDIKKEET

Q-INFO 316

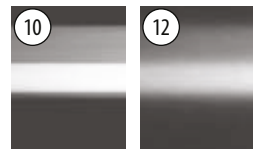

Kiillotettu Satiini

Q-INFO MOD 0746

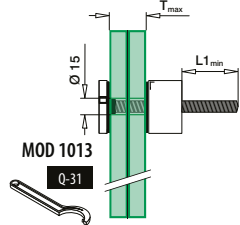

MOD 1013 Q-31

Q-INFO MOD 0755

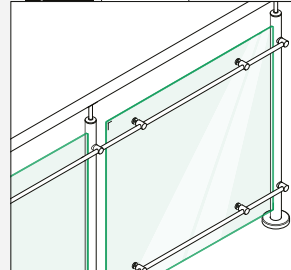

Q-INFO MOD 0755

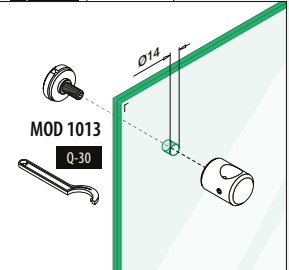

MOD 1013 Q-30

Q-INFO Sinkki MOD 0746 Pinnat



00 Raaka



16 Matta kromi



19 INDOOR
Riistumaton-
teräs vaikutus



32 RAL 9016
Jauhepinnoi-
tettu
INDOOR
Valkoinen, silk-
kinen, tasainen



89 RAL 9005
Jauhepinnoi-
tettu
INDOOR
Musta, matta,
tasainen

Q-INFO



MOD 5030 475

Lisävarusteet lasin
pistekiinnitysheloille

Litteälle putkelle

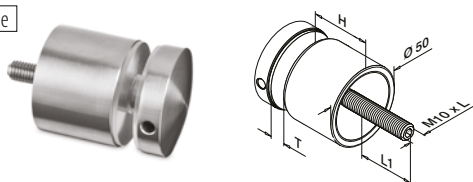

MOD 0747

304

Satiini

| INDOOR | H | T | L | L1 | |
|---------------|----|-----------|----|---------|---|
| 130747-010-12 | 10 | 8 - 17,52 | 50 | 11 - 22 | 2 |
| 130747-020-12 | 20 | 8 - 25,52 | 70 | 13 - 31 | 2 |
| 130747-030-12 | 30 | 8 - 25,52 | 80 | 13 - 31 | 2 |
| 130747-040-12 | 40 | 8 - 17,52 | 80 | 11 - 22 | 2 |
| 130747-050-12 | 50 | 8 - 17,52 | 90 | 11 - 22 | 2 |

304

Black Line

INDOOR

| | | | | | |
|-------------------|----|-----------|----|---------|---|
| NEW 130747-010-82 | 10 | 8 - 17,52 | 50 | 11 - 22 | 2 |
| NEW 130747-030-82 | 30 | 8 - 25,52 | 80 | 13 - 31 | 2 |

316

Satiini

OUTDOOR

| | | | | | |
|---------------|----|-----------|----|---------|---|
| 140747-010-12 | 10 | 8 - 17,52 | 50 | 11 - 22 | 2 |
| 140747-020-12 | 20 | 8 - 25,52 | 70 | 13 - 31 | 2 |
| 140747-030-12 | 30 | 8 - 25,52 | 80 | 13 - 31 | 2 |
| 140747-040-12 | 40 | 8 - 17,52 | 80 | 11 - 21 | 2 |
| 140747-050-12 | 50 | 8 - 17,52 | 90 | 11 - 21 | 2 |

316

Kiillotettu

OUTDOOR

| | | | | | |
|---------------|----|-----------|----|---------|---|
| 140747-030-10 | 30 | 8 - 25,52 | 80 | 13 - 31 | 2 |
|---------------|----|-----------|----|---------|---|

Sinkki

Raaka

INDOOR

| | | | | | |
|--------------------|----|-----------|----|---------|---|
| SELL OUT 100747-00 | 10 | 8 - 17,52 | 50 | 11 - 22 | 2 |
|--------------------|----|-----------|----|---------|---|

Sinkki

Ruostumaton teräs vaikutus

OUTDOOR

| | | | | | |
|--------------------|----|-----------|----|---------|---|
| SELL OUT 100747-20 | 10 | 8 - 17,52 | 50 | 11 - 22 | 2 |
|--------------------|----|-----------|----|---------|---|



Pyöröputkelle

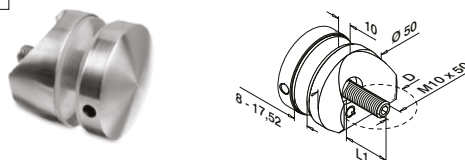

MOD 1747

304

Satiini

| INDOOR | D | L1 | |
|---------------------------|------|---------|---|
| SELL OUT 131747-010-42-12 | 42,4 | 10 - 20 | 2 |
| 131747-010-48-12 | 48,3 | 10 - 20 | 2 |

316

Satiini

OUTDOOR

| | | | |
|------------------|------|---------|---|
| 141747-010-42-12 | 42,4 | 10 - 20 | 2 |
|------------------|------|---------|---|



Q-INFO Sinkki

00

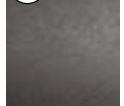

Raaka

20

Ruostumaton-
teräs vaikutus

Q-INFO

00



.00-viimeistely on valmis
jauhepinnoitettavaksi.
Jauhemaalauksen hinta
pyydettyäessä



Q-INFO 304 316

10



Kiillotettu

12



Satiini

82 RAL 9005

Musta, matta,
teksturoitu

Vain niin kauan kuin varastoa riittää.

Q-INFO MOD 0747

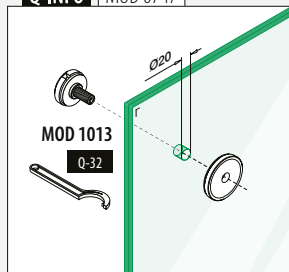

Q-INFO MOD 1747

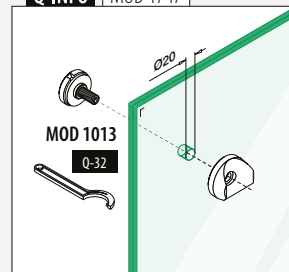





6



LISÄVARUSTEET

| | |
|---|-----------|
| Q-ruuvit / Q-ankkurit yleiskatsaus | 456 |
| Löydä oikeat ankkurit | 457 - 463 |
| Ankkurit | 464 - 467 |
| Ruuvit | 468 - 472 |
| Kiinnitystarvikkeet | 473 - 474 |
| Varaosat lasikiinnikkeille / lasin pistekiinnikkeille | 475 |
| Poraus ja kierteitys | 476 - 477 |
| Asennustarvikkeet | 478 - 481 |
| Hoito ja huolto | 482 |
| Työvälineet | 483 - 485 |
| Symbolindeksi | 487 |

Q-ruuvit / Q-ankkurit yleiskatsaus

Tilaa vaivattomasti. Yhteenvedo sivuista 464 - 480.

| QS | # |  |  |
|--------|------------|---|---|
| QS-1 | 230205-050 | 50 | 471 |
| QS-2 | 240205-050 | 50 | 471 |
| QS-3 | 230200-760 | 50 | 471 |
| QS-4 | 240200-760 | 50 | 471 |
| QS-5 | 230210-025 | 50 | 471 |
| QS-6 | 240210-025 | 50 | 471 |
| QS-7 | 230210-038 | 50 | 471 |
| QS-8 | 230230-025 | 50 | 471 |
| QS-9 | 240230-025 | 50 | 471 |
| QS-10 | 230690-516 | 50 | 472 |
| QS-11 | 240690-516 | 50 | 472 |
| QS-12 | 230670-520 | 50 | 472 |
| QS-13 | 240670-520 | 50 | 472 |
| QS-14 | 230670-620 | 50 | 472 |
| QS-15 | 230670-625 | 50 | 472 |
| QS-16 | 240670-625 | 50 | 472 |
| QS-17 | 230670-630 | 50 | 472 |
| QS-18 | 240670-630 | 50 | 472 |
| QS-19 | 230670-825 | 50 | 472 |
| QS-20 | 240670-825 | 50 | 472 |
| QS-21 | 230670-840 | 50 | 472 |
| QS-22 | 240670-840 | 50 | 472 |
| QS-23 | 230680-620 | 50 | 472 |
| QS-24 | 230680-635 | 50 | 472 |
| QS-25 | 230680-660 | 50 | 472 |
| QS-26 | 230680-820 | 50 | 472 |
| QS-27 | 240680-820 | 50 | 472 |
| QS-28 | 250680-820 | 50 | 472 |
| QS-29 | 230680-835 | 50 | 472 |
| QS-30 | 240680-835 | 50 | 472 |
| QS-32 | 244010-212 | 10 | 464 |
| QS-33 | 254010-212 | 10 | 464 |
| QS-34 | 244110-875 | 10 | 467 |
| QS-35 | 254110-875 | 10 | 467 |
| QS-36 | 254210-212 | 25 | 467 |
| QS-38 | 230800-616 | 50 | 474 |
| QS-39 | 230800-817 | 50 | 474 |
| QS-40 | 230800-121 | 50 | 474 |
| QS-41 | 240670-616 | 50 | 475 |
| QS-42 | 240670-620 | 50 | 475 |
| QS-43 | 250670-616 | 50 | 475 |
| QS-44 | 250670-620 | 50 | 475 |
| QS-45 | 240681 | 50 | 474 |
| QS-46 | 250681 | 50 | 474 |
| QS-47 | 230681 | 50 | 474 |
| QS-48 | 230670-612 | 50 | 472 |
| QS-49 | 230211-340 | 50 | 471 |
| QS-50 | 240210-038 | 50 | 471 |
| QS-51 | 200842 | 50 | 480 |
| QS-53 | 240680-620 | 50 | 472 |
| QS-54 | 230680-645 | 50 | 472 |
| QS-55 | 200851-827 | 50 | 470 |
| QS-56 | 230230-038 | 50 | 471 |
| QS-57 | 240230-038 | 50 | 471 |
| QS-58 | 244110-190 | 10 | 467 |
| QS-59 | 254110-190 | 10 | 467 |
| QS-60 | 244010-217 | 10 | 464 |
| QS-62 | 244010-880 | 10 | 464 |
| QS-63 | 254010-880 | 10 | 464 |
| QS-64 | 244010-185 | 10 | 464 |
| QS-65 | 254010-185 | 10 | 464 |
| QS-66 | 250803-120 | 50 | 478 |
| QS-67 | 230680-140 | 50 | 472 |
| QS-69 | 230803-818 | 50 | 478 |
| QS-70 | 240680-645 | 50 | 472 |
| QS-71 | 240680-660 | 50 | 472 |
| QS-72 | 240680-140 | 50 | 472 |
| QS-74 | 240670-240 | 50 | 472 |
| QS-80 | 240800-616 | 50 | 474 |
| QS-81 | 240800-817 | 50 | 474 |
| QS-82 | 240800-121 | 50 | 474 |
| QS-83 | 230690-616 | 50 | 472 |
| QS-84 | 240690-616 | 50 | 472 |
| QS-85 | 230205-090 | 50 | 471 |
| QS-86 | 240205-090 | 50 | 471 |
| QS-87 | 200841-635 | 100 | 470 |
| QS-89 | 240670-612 | 50 | 472 |
| QS-90 | 240400-505 | 50 | 472 |
| QS-91 | 230400-505 | 50 | 472 |
| QS-92 | 240400-610 | 50 | 472 |
| QS-93 | 240490-506 | 50 | 472 |
| QS-94 | 230490-506 | 50 | 472 |
| QS-200 | 230240-412 | 50 | 471 |
| QS-202 | 230690-510 | 50 | 472 |
| QS-203 | 240690-510 | 50 | 472 |



























| QS | # |  |  |
|--------|------------|---|---|
| QS-205 | 240670-608 | 50 | 472 |
| QS-207 | 244510-290 | 10 | 465 |
| QS-208 | 254510-290 | 10 | 465 |
| QS-211 | 244510-212 | 10 | 465 |
| QS-212 | 254510-212 | 10 | 465 |
| QS-213 | 244260-180 | 50 | 468 |
| QS-214 | 244250-180 | 50 | 468 |
| QS-215 | 240663-224 | 50 | 473 |
| QS-216 | 250663-224 | 50 | 473 |
| QS-217 | 240664-220 | 50 | 473 |
| QS-219 | 240661-235 | 50 | 473 |
| QS-221 | 240662-230 | 50 | 473 |
| QS-222 | 250662-230 | 50 | 473 |
| QS-223 | 240661-230 | 50 | 473 |
| QS-224 | 250661-230 | 50 | 473 |
| QS-225 | 240661-245 | 50 | 473 |
| QS-250 | 250260-008 | 50 | 469 |
| QS-251 | 250260-012 | 50 | 469 |
| QS-255 | 250250-808 | 50 | 469 |
| QS-256 | 250250-812 | 50 | 469 |
| QS-258 | 250250-012 | 50 | 469 |
| QS-261 | 240690-608 | 50 | 472 |
| QS-264 | 230250-608 | 50 | 469 |
| QS-265 | 230250-610 | 50 | 469 |
| QS-266 | 240915-550 | 50 | 469 |
| QS-267 | 240212-438 | 50 | 471 |
| QS-268 | 240212-413 | 50 | 471 |
| QS-270 | 254410-811 | 10 | 464 |
| QS-271 | 244410-811 | 10 | 464 |
| QS-272 | 254410-113 | 10 | 464 |
| QS-273 | 244410-113 | 10 | 464 |
| QS-274 | 254410-215 | 10 | 464 |
| QS-275 | 244410-215 | 10 | 464 |
| QS-276 | 254410-217 | 10 | 464 |
| QS-277 | 244410-217 | 10 | 464 |
| QS-281 | 254410-820 | 10 | 464 |
| QS-282 | 244410-820 | 10 | 464 |
| QS-284 | 254410-226 | 10 | 464 |
| QS-285 | 244410-226 | 10 | 464 |
| QS-286 | 240665-232 | 50 | 468 |
| QS-287 | 240666-816 | 50 | 473 |
| QS-288 | 230491-850 | 50 | 470 |
| QS-289 | 240651-208 | 50 | 473 |
| QS-290 | 250251-010 | 25 | 469 |
| QS-503 | 230210-060 | 50 | 471 |
| QS-504 | 240210-060 | 50 | 471 |
| QS-505 | 254510-210 | 10 | 465 |
| QS-507 | 254010-217 | 10 | 464 |
| QS-512 | 200203 | 50 | 478 |
| QS-513 | 240650-865 | 50 | 473 |
| QS-514 | 230650-865 | 50 | 473 |
| QS-515 | 240650-108 | 50 | 473 |
| QS-516 | 240650-210 | 50 | 473 |
| QS-517 | 230650-108 | 50 | 473 |
| QS-518 | 230650-210 | 50 | 473 |
| QS-519 | 244210-212 | 25 | 467 |
| QS-520 | 244510-180 | 10 | 465 |
| QS-521 | 254510-180 | 10 | 465 |
| QS-528 | 254510-875 | 10 | 465 |
| QS-529 | 244510-875 | 10 | 465 |
| QS-530 | 240670-135 | 50 | 472 |
| QS-531 | 230670-135 | 50 | 472 |
| QS-532 | 230670-130 | 50 | 472 |
| QS-533 | 240670-130 | 50 | 472 |
| QS-549 | 244010-213 | 10 | 464 |
| QS-551 | 230680-240 | 50 | 472 |
| QS-555 | 200841-160 | 50 | 470 |
| QS-556 | 240200-890 | 50 | 471 |
| QS-557 | 244519-290 | 10 | 465 |
| QS-558 | 254519-290 | 10 | 465 |
| QS-559 | 244519-210 | 10 | 465 |
| QS-560 | 244220-285 | 25 | 467 |
| QS-561 | 254220-285 | 25 | 467 |
| QS-562 | 244220-211 | 25 | 467 |
| QS-563 | 254220-211 | 25 | 467 |
| QS-570 | 200843-008 | 25 | 470 |
| QS-571 | 254300-110 | 50 | 468 |
| QS-572 | 244300-110 | 50 | 468 |
| QS-573 | 244300-112 | 50 | 468 |
| QS-574 | 254310-110 | 50 | 468 |
| QS-575 | 244310-110 | 50 | 468 |
| QS-576 | 254310-112 | 50 | 468 |
| QS-577 | 244310-112 | 50 | 468 |
| QS-578 | 244310-870 | 50 | 468 |
| QS-579 | 230805-665 | 2 | 469 |

LÖYDÄ OIKEAT ANKKURIT PROJEKTIISI











Tarkista paikalliset määräykset ankkureille.

Tämä listaus ei ole esilaskettu tai testattu ja tämä on vain ohjeistava listaus perustuen Q-railingin tarjoamaan. Muut ankkurit tai vaihtoehtoiset kiinnitystavat eivät ole poissuljettuja. Meidän lisäpalvelut (Q-pac, ankkuri työkalu ja listaukset) ohjaavat teitä valitsemaan sopivan ankkurin kohteeseenne. Mikäli tarvitset lisätietoja ota yhteyttä myyntiimme.















EASY GLASS® SMART / SMART+ / PRIME

| Asennus | t (mm) | Ankkuri | QS | Tyyppi | Käyttö | | Ruuvi/ pultti | QS | Tyyppi | Käyttö | | | |
|--|---------------|---|---|---|--------------------|-----------------|------------------|--|-------------------|----------|----------|---------|-----|
| Lattia | | | | | | | | | | | | | |
|  MOD 8210 / 8410 MOD 8310 | 7 / 8,5 | Kemiallinen | BETONILLE | | | | | | | | | | |
| | | |  | QS-276 | Q VMU-A M12x175 | INDOOR | 464 |  | TERÄKSELLE | | | | |
| | | | | QS-277 | Q VMU-A M12x175 A4 | OUTDOOR | 464 | | + QS-216 | M12 | INDOOR | 473 | |
| | | |  | QS-207 | Q VMZ-IG 90 M12 A4 | OUTDOOR | 465 | | QS-223 | M12 x 30 | OUTDOOR | 473 | |
| | | | | + QS-223 | M12 x 30 | OUTDOOR | 473 | | + QS-215 | M12 | OUTDOOR | 473 | |
| | | | | + QS-215 | M12 | OUTDOOR | 473 | | QS-225 | M12 x 45 | OUTDOOR | 473 | |
| | | | | | | | + QS-215 | | M12 | OUTDOOR | 473 | | |
| | | Mekaaninen | PUULLE | | | | | | | | | | |
| | | |  | QS-574 | Q BSZ SU 10x100 | INDOOR | 468 | | QS-258 | 10 x 120 | INDOOR | 469 | |
| | | | | QS-575 | Q BSZ SU 10x100 A4 | OUTDOOR | 468 | | QS-290 | 10 x 100 | OUTDOOR | 469 | |
| | | |  | QS-576 | Q BSZ SU 10x120 | INDOOR | 468 | | | | | | |
| | | | | QS-577 | Q BSZ SU 10x120 A4 | OUTDOOR | 468 | | | | | | |
| | | |  | QS-560 | Q SZ 12/10 A4 | OUTDOOR | 467 | | | | | | |
| | | | | QS-561 | Q SZ-S 12/10 | INDOOR | 467 | | | | | | |
| QS-562 | Q SZ 12/30 A4 | | | OUTDOOR | 467 | | | | | | | | |
| QS-563 | Q SZ-S 12/30 | INDOOR | | 467 | | | | | | | | | |
| Lattia F | | | | | | | | | | | | | |
|  MOD 8220 / 8420 | 15 / 20 | Kemiallinen | BETONILLE | | | | | | | | | | |
| | | |  | QS-276 | Q VMU-A M12x175 | INDOOR | 464 |  | TERÄKSELLE | | | | |
| | | | | QS-277 | Q VMU-A M12x175 A4 | OUTDOOR | 464 | | + QS-215 | M12 | OUTDOOR | 473 | |
| | | |  | QS-207 | Q VMZ-IG 90 M12 A4 | OUTDOOR | 465 | | QS-258 | 10 x 120 | INDOOR | 469 | |
| | | | | + QS-219 | M12 x 35 | OUTDOOR | 473 | | QS-290 | 10 x 100 | OUTDOOR | 469 | |
| | | | | + QS-215 | M12 | OUTDOOR | 473 | | | | | | |
| | | | | | | | | | | | | | |
| | | Mekaaninen | PUULLE | | | | | | | | | | |
| | | |  | QS-562 | Q SZ 12/30 A4 | OUTDOOR | 467 | | | | | | |
| | | | | QS-563 | Q SZ-S 12/30 | INDOOR | 467 | | | | | | |
|  | QS-576 | | Q BSZ SU 10x120 | INDOOR | 468 | | | | | | | | |
| | QS-577 | Q BSZ SU 10x120 A4 | OUTDOOR | 468 | | | | | | | | | |
| Sivu | | | | | | | | | | | | | |
|  MOD 8230 / 8430 MOD 8330 | 4 / 5 | Kemiallinen | BETONILLE | | | | | | | | | | |
| | | |  | QS-207 | Q VMZ-IG 90 M12 A4 | OUTDOOR | 465 |  | TERÄKSELLE | | | | |
| | | | | + QS-223 | M12 x 30 | OUTDOOR | 473 | | QS-224 | M12 x 30 | INDOOR | 473 | |
| | | | | + QS-215 | M12 | OUTDOOR | 473 | | + QS-216 | M12 | INDOOR | 473 | |
| | | | Mekaaninen | PUULLE | | | | | | | | | |
| | | | |  | QS-571 | Q BSZ SK 10x100 | INDOOR | | 468 | QS-225 | M12 x 30 | OUTDOOR | 473 |
| | | + QS-286 | | | Q BSZ SK 10 | INDOOR | 468 | | + QS-215 | M12 | OUTDOOR | 473 | |
| | |  | QS-572 | Q BSZ SK 10x100 A4 | OUTDOOR | 468 | QS-225 | | M12 x 45 | OUTDOOR | 473 | | |
| | | | + QS-286 | Q BSZ SK 10 | OUTDOOR | 468 | + QS-215 | | M12 | OUTDOOR | 473 | | |
| | |  | QS-573 | Q BSZ SK 10x120 A4 | OUTDOOR | 468 | QS-258 | | 10 x 120 | INDOOR | 469 | | |
| | | | + QS-286 | Q BSZ SK 10 | OUTDOOR | 468 | QS-290 | | 10 x 100 | OUTDOOR | 469 | | |
| | | | QS-560 | Q SZ 12/10 A4 | OUTDOOR | 467 | | | | | | | |
| | | | QS-561 | Q SZ-S 12/10 | INDOOR | 467 | | | | | | | |
| | | | QS-562 | Q SZ 12/30 A4 | OUTDOOR | 467 | | | | | | | |
| QS-563 | Q SZ-S 12/30 | | INDOOR | 467 | | | | | | | | | |
| Sivu Y | | | | | | | | | | | | | |
|  MOD 8240 / 8440 | 5 / 5 | | Kemiallinen | BETONILLE | | | | | | | | | |
| | |  | | QS-276 | Q VMU-A M12x175 | INDOOR | 464 |  | TERÄKSELLE | | | | |
| | | | | QS-277 | Q VMU-A M12x175 A4 | OUTDOOR | 464 | | + QS-216 | M12 | INDOOR | 473 | |
| | |  | | QS-207 | Q VMZ-IG 90 M12 A4 | OUTDOOR | 465 | | QS-223 | M12 x 30 | OUTDOOR | 473 | |
| | | | | + QS-223 | M12 x 30 | OUTDOOR | 473 | | + QS-215 | M12 | OUTDOOR | 473 | |
| | | | | + QS-215 | M12 | OUTDOOR | 473 | | QS-225 | M12 x 45 | OUTDOOR | 473 | |
| | | | | | | | + QS-215 | | M12 | OUTDOOR | 473 | | |
| | | Mekaaninen | PUULLE | | | | | | | | | | |
| | | |  | QS-574 | Q BSZ SU 10x100 | INDOOR | 468 | | QS-258 | 10 x 120 | INDOOR | 469 | |
| | | | | QS-575 | Q BSZ SU 10x100 A4 | OUTDOOR | 468 | | QS-290 | 10 x 100 | OUTDOOR | 469 | |
| | | |  | QS-576 | Q BSZ SU 10x120 | INDOOR | 468 | | | | | | |
| | | | | QS-577 | Q BSZ SU 10x120 A4 | OUTDOOR | 468 | | | | | | |
| | | |  | QS-560 | Q SZ 12/10 A4 | OUTDOOR | 467 | | | | | | |
| | | | | QS-561 | Q SZ-S 12/10 | INDOOR | 467 | | | | | | |
| | | | | | | | | | | | | | |
| | | | | | | | | | | | | | |

EASY GLASS® SLIM

| Asennus | t (mm) | Ankkuri | QS | Tyyppi | Käyttö | Ruuvi / pultti | QS | Tyyppi | Käyttö | | | |
|--|--------|---|------------------|---|---------|--------------------|--|-------------------|-------------------|----------|---------|-----|
| Lattia  | 12,5 |  | BETONILLE | | | |  | TERÄKSELLE | | | | |
| | | | QS-36 | Q SZ-SK 12/50 | INDOOR | | | 467 | QS-531 | M10 x 35 | INDOOR | 472 |
| | | | QS-519 | Q SZ-SK 12/50 A4 | OUTDOOR | | | 467 | QS-530 | M10 x 35 | OUTDOOR | 472 |
| | | | QS-571 | Q BSZ SK 10x100 | INDOOR | | | 468 | | | | |
| | | | QS-572 | Q BSZ SK 10x100 A4 | OUTDOOR | | | 468 | | | | |
| | | | QS-573 | Q BSZ SK 10x120 A4 | OUTDOOR | | | 468 | | | | |
| | | | | | | | PUULLE | | | | | |
| | | | QS-251 | 10 x 120 | INDOOR | 469 | | | | | | |
| Lattia F  | 10,5 |  | BETONILLE | | | |  | TERÄKSELLE | | | | |
| | | | QS-276 | Q VMU-A M12x175 | INDOOR | | | 464 | QS-223 | M12 x 30 | OUTDOOR | 473 |
| | | | QS-277 | Q VMU-A M12x175 A4 | OUTDOOR | | | 464 | + QS-215 | M12 | OUTDOOR | 473 |
| | | | QS-207 | Q VMZ-IG 90 M12 A4 | OUTDOOR | | | 465 | QS-225 | M12 x 45 | OUTDOOR | 473 |
| | | | + QS-219 | M12 x 35 | OUTDOOR | | | 473 | + QS-215 | M12 | OUTDOOR | 473 |
| | | | + QS-215 | M12 | OUTDOOR | | | 473 | | | | |
| | | | | | | | | | PUULLE | | | |
| | | | |  | QS-562 | Q SZ 12/30 A4 | OUTDOOR | 467 | QS-258 | 10 x 120 | INDOOR | 469 |
| | | | | | QS-563 | Q SZ-S 12/30 | INDOOR | 467 | QS-290 | 10 x 100 | OUTDOOR | 469 |
| | | | | | QS-576 | Q BSZ SU 10x120 | INDOOR | 468 | | | | |
| | | | | | QS-577 | Q BSZ SU 10x120 A4 | OUTDOOR | 468 | | | | |
| | | | | | | | | | TERÄKSELLE | | | |
| Sivu  | 7 |  | BETONILLE | | | |  | TERÄKSELLE | | | | |
| | | | QS-36 | Q SZ-SK 12/50 | INDOOR | | | 467 | QS-74 | M12 x 40 | OUTDOOR | 472 |
| | | | QS-519 | Q SZ-SK 12/50 A4 | OUTDOOR | | | 467 | | | | |
| | | | QS-571 | Q BSZ SK 10x100 | INDOOR | | | 468 | | | | |
| | | | QS-572 | Q BSZ SK 10x100 A4 | OUTDOOR | | | 468 | | | | |
| | | | QS-573 | Q BSZ SK 10x120 A4 | OUTDOOR | | | 468 | | | | |
| | | | | | | | PUULLE | | | | | |
| | | | QS-250 | 10 x 80 | INDOOR | 469 | QS-251 | 10 x 120 | INDOOR | 469 | | |









EASY GLASS® PRO

| Asennus | t (mm) | Ankkuri | QS | Tyyppi | Käyttö | Ruuvi / pultti | QS | Tyyppi | Käyttö | | | |
|--|--------------------|--|------------------|---|---|--------------------|--|-------------------|-------------------|--|-------------------|---------|
| Lattia  | 7,5 |  | BETONILLE | | | |  | TERÄKSELLE | | | | |
| | | | QS-558 | Q VMZ-IG 90 M12 | INDOOR | | | 465 | QS-222 | M12 x 30 | INDOOR | 473 |
| | | | QS-557 | Q VMZ-IG 90 M12 A4 | OUTDOOR | | | 465 | + QS-217 | M12 | INDOOR | 473 |
| | | | QS-574 | Q BSZ SU 10x100 | INDOOR | | | 468 | QS-221 | M12 x 30 | OUTDOOR | 473 |
| | | | QS-575 | Q BSZ SU 10x100 A4 | OUTDOOR | | | 468 | + QS-217 | M12 | OUTDOOR | 473 |
| | | | QS-576 | Q BSZ SU 10x120 | INDOOR | | | 468 | | | | |
| | | | | | | | | | PUULLE | | | |
| | | | |  | QS-577 | Q BSZ SU 10x120 A4 | OUTDOOR | 468 | QS-258 | 10 x 120 | INDOOR | 469 |
| | | | | | QS-560 | Q SZ 12/10 A4 | OUTDOOR | 467 | QS-290 | 10 x 100 | OUTDOOR | 469 |
| | | | | | QS-561 | Q SZ-S 12/10 | INDOOR | 467 | | | | |
| | | | | | | | | | TERÄKSELLE | | | |
| | | Lattia F  | 12 | |  | BETONILLE | | | |  | TERÄKSELLE | |
| QS-276 | Q VMU-A M12x175 | | | | | INDOOR | 464 | QS-219 | | | M12 x 35 | OUTDOOR |
| QS-277 | Q VMU-A M12x175 A4 | | | OUTDOOR | | 464 | + QS-215 | M12 | | | INDOOR | 473 |
| QS-207 | Q VMZ-IG 90 M12 A4 | | | OUTDOOR | | 465 | QS-225 | M12 x 45 | | | OUTDOOR | 473 |
| + QS-219 | M12 x 35 | | | OUTDOOR | | 473 | + QS-215 | M12 | | | OUTDOOR | 473 |
| + QS-215 | M12 | | | OUTDOOR | | 473 | | | | | | |
| | | | | | | | PUULLE | | | | | |
| | | | |  | QS-562 | Q SZ 12/30 A4 | OUTDOOR | 467 | QS-258 | 10 x 120 | INDOOR | 469 |
| | | | | | QS-563 | Q SZ-S 12/30 | INDOOR | 467 | QS-290 | 10 x 100 | OUTDOOR | 469 |
| | | | | | QS-576 | Q BSZ SU 10x120 | INDOOR | 468 | | | | |
| | | | | | QS-577 | Q BSZ SU 10x120 A4 | OUTDOOR | 468 | | | | |
| | | | | | | | TERÄKSELLE | | | | | |
| Sivu  | 5,5 / 5,5 |  | BETONILLE | | | |  | TERÄKSELLE | | | | |
| | | | QS-558 | Q VMZ-IG 90 M12 | INDOOR | | | 465 | QS-222 | M12 x 30 | INDOOR | 473 |
| | | | QS-557 | Q VMZ-IG 90 M12 A4 | OUTDOOR | | | 465 | + QS-217 | M12 | INDOOR | 473 |
| | | | QS-560 | Q SZ 12/10 A4 | OUTDOOR | | | 467 | QS-221 | M12 x 30 | OUTDOOR | 473 |
| | | | QS-561 | Q SZ-S 12/10 | INDOOR | | | 467 | + QS-217 | M12 | OUTDOOR | 473 |
| | | | | | | | | | | PUULLE | | |
| | | | QS-258 | 10 x 120 | INDOOR | 469 | QS-290 | 10 x 100 | OUTDOOR | 469 | | |
| Sivu Y  | 4,5 |  | BETONILLE | | | |  | TERÄKSELLE | | | | |
| | | | QS-558 | Q VMZ-IG 90 M12 | INDOOR | | | 465 | QS-222 | M12 x 30 | INDOOR | 473 |
| | | | QS-557 | Q VMZ-IG 90 M12 A4 | OUTDOOR | | | 465 | + QS-217 | M12 | INDOOR | 473 |
| | | | QS-574 | Q BSZ SU 10x100 | INDOOR | | | 468 | QS-551 | M12 x 40 | INDOOR | 472 |
| | | | QS-575 | Q BSZ SU 10x100 A4 | OUTDOOR | | | 468 | + QS-217 | M12 | INDOOR | 473 |
| | | | QS-576 | Q BSZ SU 10x120 | INDOOR | | | 468 | QS-221 | M12 x 30 | OUTDOOR | 473 |
| | | | | | | | | | PUULLE | | | |
| | | | |  | QS-577 | Q BSZ SU 10x120 A4 | OUTDOOR | 468 | + QS-217 | M12 | OUTDOOR | 473 |
| | | | | | QS-560 | Q SZ 12/10 A4 | OUTDOOR | 467 | QS-258 | 10 x 120 | INDOOR | 469 |
| | | | | | QS-561 | Q SZ-S 12/10 | INDOOR | 467 | QS-290 | 10 x 100 | OUTDOOR | 469 |
| | | | | | | | | | TERÄKSELLE | | | |
| | | | | | | | | | PUULLE | | | |
| | | | QS-258 | | 10 x 120 | INDOOR | 469 | QS-290 | 10 x 100 | OUTDOOR | 469 | |



ANKKURIT

LISÄVARUSTEET







EASY GLASS® MAX / STRONG

| Asennus | t (mm) | Ankkuri | QS | Tyyppi | Käyttö | | Ruuvi/ pultti | QS | Tyyppi | Käyttö | | |
|--|--------|-------------|------------------|--------------------|---------|-----|------------------|--|-------------------|----------|---------|-----|
| Lattia  | 9,5 | Kemiallinen | BETONILLE | | | | 465 |  | TERÄKSELLE | | | |
| | | | QS-208 | Q VMZ-IG 90 M12 | INDOOR | 465 | | | QS-224 | M12 x 30 | INDOOR | 473 |
| Lattia F  | 9,5 | Kemiallinen | BETONILLE | | | | 464 |  | TERÄKSELLE | | | |
| | | | + QS-224 | M12 x 30 | INDOOR | 473 | | | + QS-216 | M12 | INDOOR | 473 |
| Sivu  | 5,5 | Kemiallinen | BETONILLE | | | | 465 |  | TERÄKSELLE | | | |
| | | | + QS-216 | M12 | INDOOR | 473 | | | + QS-223 | M12 x 30 | OUTDOOR | 473 |
| Sivu Y  | 8 | Kemiallinen | BETONILLE | | | | 464 |  | TERÄKSELLE | | | |
| | | | QS-207 | Q VMZ-IG 90 M12 A4 | OUTDOOR | 465 | | | QS-219 | M12 x 35 | OUTDOOR | 473 |



EASY GLASS® UP

| Asennus | t (mm) | Ankkuri | QS | Tyyppi | Käyttö | | Ruuvi/ pultti | QS | Tyyppi | Käyttö | | |
|--|--------|-------------|------------------|--------------------|---------|-----|------------------|--|-------------------|----------|---------|-----|
| Lattia  | 5,5 | Kemiallinen | BETONILLE | | | | 465 |  | TERÄKSELLE | | | |
| | | | QS-558 | Q VMZ-IG 90 M12 | INDOOR | 465 | | | QS-221 | M12 x 30 | OUTDOOR | 473 |
| Sivu  | 4,5 | Kemiallinen | BETONILLE | | | | 465 |  | TERÄKSELLE | | | |
| | | | QS-557 | Q VMZ-IG 90 M12 A4 | OUTDOOR | 465 | | | + QS-217 | M12 | OUTDOOR | 473 |



















EASY GLASS® LASINKIINNIKKEET LATTIAAN

| Asennus | t (mm) | Ankkuri | QS | Tyyppi | Käyttö | | Ruuvi/ pultti | QS | Tyyppi | Käyttö | | |
|---|--------|-------------|------------------|--------------------|---------|-----|------------------|--|-------------------|----------|---------|-----|
| MOD 6000  | 12 | Kemiallinen | BETONILLE | | | | 464 |  | TERÄKSELLE | | | |
| | | | QS-276 | Q VMU-A M12x175 | INDOOR | 464 | | | QS-551 | M12 x 40 | INDOOR | 472 |
| MOD 6400  | 11,5 | Kemiallinen | BETONILLE | | | | 464 |  | TERÄKSELLE | | | |
| | | | QS-277 | Q VMU-A M12x175 A4 | OUTDOOR | 464 | | | + QS-217 | M12 | INDOOR | 473 |
| MOD 6100 / 6200  | 8 / 8 | Mekaaninen | BETONILLE | | | | 467 |  | PUULLE | | | |
| | | | QS-507 | Q VMU-A M12x175 | INDOOR | 464 | | | QS-221 | M12 x 30 | OUTDOOR | 473 |









EASY GLASS® AIR

| Asennus | t (mm) | Ankkuri | QS | Tyyppi | Käyttö | ☰ | Ruuvi / pultti | QS | Tyyppi | Käyttö | ☰ | |
|---|--------|---|-------------|--------------------|---------|-----------|----------------|---|------------|---------|-----|--|
|  | 10 |  | Kemiallinen | | | BETONILLE | |  | TERÄKSELLE | | | |
| | | | QS-558 | Q VMZ-IG 90 M12 | INDOOR | 465 | QS-222 | | M12 x 30 | INDOOR | 473 | |
| | | | QS-557 | Q VMZ-IG 90 M12 A4 | OUTDOOR | 465 | + QS-217 | | M12 | INDOOR | 473 | |
| | | | | | | | QS-221 | | M12 x 30 | OUTDOOR | 473 | |
| | | | | | | | + QS-217 | M12 | OUTDOOR | 473 | | |





EASY GLASS® LASIN PISTEKIINNIKKEET

| Asennus | t (mm) | Ankkuri | QS | Tyyppi | Käyttö | ☰ | Ruuvi / pultti | QS | Tyyppi | Käyttö | ☰ | | | |
|---|--------|---|-------------|------------------------|---------|-----------|--------------------|---|------------|---------|-----|--|--|--|
|  | 5,5 |  | Kemiallinen | | | BETONILLE | |  | TERÄKSELLE | | | | | |
| | | | QS-521 | Q VMZ-IG 80 M10 | INDOOR | 465 | QS-533 | | M10 x 30 | OUTDOOR | 472 | | | |
| | | | + QS-532 | M10 x 30mm | INDOOR | 472 | QS-532 | | M10 x 30 | INDOOR | 472 | | | |
| | | | QS-520 | Q VMZ-IG 80 M10 A4 | OUTDOOR | 465 | QS-531 | | M10 x 35 | INDOOR | 472 | | | |
| | | | + QS-533 | M10 x 30mm | OUTDOOR | 472 | QS-530 | M10 x 35 | OUTDOOR | 472 | | | | |
| | | | | | | | PUULLE | | | | | | | |
| | | | | | | | QS-251 | 10 x 120 | INDOOR | 469 | | | | |
|  | 11 |  | Kemiallinen | | | BETONILLE | |  | TERÄKSELLE | | | | | |
| | | | QS-507 | Q VMZ-A 125 M12-25/170 | INDOOR | 464 | QS-551 | | M12 x 40 | INDOOR | 472 | | | |
| | | | QS-276 | Q VMU-A M12x175 | INDOOR | 464 | + QS-217 | | M12 | INDOOR | 473 | | | |
| | | | Mekaaninen | | | | | | | | | | | |
| | | | QS-35 | Q BZ 8 10-21/75 | INDOOR | 467 | | | | | | | | |
| | | | QS-563 | Q SZ-S 12/30 | INDOOR | 467 | | | | | | | | |
|  | 7,5 |  | Kemiallinen | | | BETONILLE | |  | TERÄKSELLE | | | | | |
| | | | QS-63 | VMZ-A 50 M8-15/80 | INDOOR | 464 | QS-29 | | M8 x 35 | INDOOR | 472 | | | |
| | | | QS-62 | Q VMZ-A 50 M8-15/80 A4 | OUTDOOR | 464 | + QS-287 | | M8 | INDOOR | 473 | | | |
| | | | QS-270 | Q VMU-A M8x110 | INDOOR | 464 | QS-30 | | M8 x 35 | OUTDOOR | 472 | | | |
| | | | QS-271 | Q VMU-A M8x110 A4 | OUTDOOR | 464 | + QS-287 | | M8 | OUTDOOR | 473 | | | |
| | | | Mekaaninen | | | | | | | | | | | |
| | | | QS-34 | Q BZ 8 10-21/75 A4 | OUTDOOR | 467 | | | | | | | | |
| | | | QS-35 | Q BZ 8 10-21/75 | INDOOR | 467 | | | | | | | | |
|  | 19,5 |  | Kemiallinen | | | BETONILLE | |  | TERÄKSELLE | | | | | |
| | | | QS-528 | Q VMZ-IG 75 M8 | INDOOR | 465 | QS-29 | | M8 x 35 | INDOOR | 472 | | | |
| | | | + QS-29 | M8 x 35mm | INDOOR | 472 | + QS-287 | | M8 | INDOOR | 473 | | | |
| | | | + QS-287 | M8 | INDOOR | 473 | | | | | | | | |
| | | | Mekaaninen | | | | | | | | | | | |
| | | | | | | QS-34 | Q BZ 8 10-21/75 A4 | | OUTDOOR | 467 | | | | |
| | | | QS-35 | Q BZ 8 10-21/75 | INDOOR | 467 | | | | | | | | |
|  | 11 |  | Kemiallinen | | | BETONILLE | |  | TERÄKSELLE | | | | | |
| | | | QS-272 | Q VMU-A M10x130 | INDOOR | 464 | QS-67 | | M10 x 40 | INDOOR | 472 | | | |
| | | | QS-273 | Q VMU-A M10x130 A4 | OUTDOOR | 464 | QS-72 | | M10 x 45 | OUTDOOR | 472 | | | |
| | | | Mekaaninen | | | | | | | | | | | |
| | | | QS-34 | Q BZ 8 10-21/75 A4 | OUTDOOR | 467 | | | | | | | | |
| | | | QS-35 | Q BZ 8 10-21/75 | INDOOR | 467 | | | | | | | | |
|  | 9 |  | Kemiallinen | | | BETONILLE | |  | TERÄKSELLE | | | | | |
| | | | QS-276 | Q VMU-A M12x175 | INDOOR | 464 | QS-551 | | M12 x 40 | INDOOR | 472 | | | |
| | | | QS-277 | Q VMU-A M12x175 A4 | OUTDOOR | 464 | + QS-217 | | M12 | INDOOR | 473 | | | |
| | | | QS-507 | Q VMU-A M12x175 | INDOOR | 464 | QS-221 | | M12 x 30 | OUTDOOR | 473 | | | |
| | | | QS-60 | Q VMU-A M12x175 A4 | OUTDOOR | 464 | + QS-217 | | M12 | OUTDOOR | 473 | | | |
| | | | Mekaaninen | | | | | | | | | | | |
| | | | | | | QS-560 | Q SZ 12/10 A4 | | OUTDOOR | 467 | | | | |
| | | | | | | QS-561 | Q SZ-S 12/10 | | INDOOR | 467 | | | | |
| | | | | | | QS-34 | Q BZ 8 10-21/75 A4 | | OUTDOOR | 467 | | | | |
| | | | | | | QS-35 | Q BZ 8 10-21/75 | | INDOOR | 467 | | | | |





EASY ALU

| Asennus | t (mm) | Ankkuri | QS | Tyyppi | Käyttö | | Ruuvi / pultti | QS | Tyyppi | Käyttö | | |
|---|--------|---|------------|---------------------|---------|-----|---|--------|--------|--------|-----|--|
| Lattia | | Kemiallinen | BETONILLE | | | | | PUULLE | | | | |
|  MOD 9026 | 26 |  | QS-272 | Q VMU-A M10x130 M10 | INDOOR | 464 |  | QS-255 | 8 x 80 | INDOOR | 469 | |
| | | | QS-273 | Q VMU-A M10x130 M10 | OUTDOOR | 464 | | | | | | |
| Sivu | | Kemiallinen | BETONILLE | | | | | PUULLE | | | | |
|  MOD 9028-120-00 | 8 |  | QS-276 | Q VMU-A M12x175 | INDOOR | 464 |  | QS-255 | 8 x 80 | INDOOR | 469 | |
| | | | QS-277 | Q VMU-A M12x175 A4 | OUTDOOR | 464 | | | | | | |
|  MOD 9028-120-90 | 20 |  | Mekaaninen | | | | | | | | | |
| | | | QS-574 | Q BSZ SU 10x100 | INDOOR | 468 | | | | | | |
| | | | QS-575 | Q BSZ SU 10x100 A4 | OUTDOOR | 468 | | | | | | |
| | | | QS-576 | Q BSZ SU 10x120 | INDOOR | 468 | | | | | | |
| | | | QS-577 | Q BSZ SU 10x120 A4 | OUTDOOR | 468 | | | | | | |











SQUARE LINE® 40x40

| Malli | t (mm) | Ankkuri | QS | Tyyppi | Käyttö | |
|---|--------|---|------------|-------------------------|---------|-----|
| Lattia | | Kemiallinen | BETONILLE | | | |
|  MOD 4921 / 4972 | 8 |  | QS-65 | Q VMZ-A 60 M10-10/85 | INDOOR | 464 |
| | | | QS-64 | Q VMZ-A 60 M10-10/85 A4 | OUTDOOR | 464 |
|  MOD 4942 / 4940 | |  | Mekaaninen | | | |
| | | | QS-59 | Q BZ 10 10-30/90 | INDOOR | 467 |
| | | | QS-58 | Q BZ 10 10-30/90 A4 | OUTDOOR | 467 |

SQUARE LINE® 60x30

| Malli | t (mm) | Ankkuri | QS | Tyyppi | Käyttö | |
|---|--------|---|------------|------------------------|---------|-----|
| Lattia | | Kemiallinen | BETONILLE | | | |
|  MOD 4901 / 3503 | 11 |  | QS-559 | Q VMZ-IG 105 M12 A4 | OUTDOOR | 465 |
| | | | Mekaaninen | | | |
| | |  | QS-577 | Q BSZ SU 10x120 A4 | OUTDOOR | 468 |
| Sivu | | Kemiallinen | BETONILLE | | | |
|  MOD 4558 | 11 |  | QS-63 | Q VMZ-A 50 M8-15/80 | INDOOR | 464 |
| | | | QS-62 | Q VMZ-A 50 M8-15/80 A4 | OUTDOOR | 464 |

Q-LINE

| Asennus | t (mm) | Ankkuri | QS | Tyyppi | Käyttö | Ruuvi / pultti | QS | Tyyppi | Käyttö | | |
|---|--------|-------------|-----------|--------------------------|---------|---|---|--------|----------|---------|-----|
| Lattia | | | | | | | | | | | |
|  MOD 3504 | 10 | Kemiallinen | BETONILLE | | | | | | | | |
| | | | QS-273 | Q VMU-A M10 x 130 | OUTDOOR | 464 | | | | | |
| | | Mekaaninen | | | | | | | | | |
| | | | QS-58 | Q BZ 10 10-30/90 | OUTDOOR | 467 | | | | | |
| | | | QS-578 | Q BSZ SU 8 x 70 A4 | OUTDOOR | 468 | | | | | |
| Lattia | | | | | | | | | | | |
|  MOD 0948 MOD 0949 | 12 | | | | |  | TERÄKSELLE | | | | |
| | | | | | | | | QS-223 | M12 x 30 | OUTDOOR | 473 |
| | | | | | | | + QS-217 | M12 | OUTDOOR | 473 | |
| | | | | | | | | QS-219 | M12 x 35 | OUTDOOR | 473 |
| | | | | | | | + QS-217 | M12 | OUTDOOR | 473 | |
| | | | | | | | | QS-225 | M12 x 40 | OUTDOOR | 473 |
| | | | | | | | + QS-217 | M12 | OUTDOOR | 473 | |
| Lattia | | | | | | | | | | | |
|  MOD 0921 / 9921 MOD 0962 / 0940 | 8 | Kemiallinen | BETONILLE | | | | | | | | |
| | | | QS-65 | Q VMZ-A 60 M10-10/85 | INDOOR | 464 | | | | | |
| | | | QS-64 | Q VMZ-A 60 M10-10/85 A4 | OUTDOOR | 464 | | | | | |
| | | Mekaaninen | | | | | | | | | |
| | | | QS-59 | Q BZ 10 10-30/90 | INDOOR | 467 | | | | | |
| | | | QS-58 | Q BZ 10 10-30/90 A4 | OUTDOOR | 467 | | | | | |
| Lattia | | | | | | | | | | | |
|  MOD 0912 / 3502 | 8 | Kemiallinen | BETONILLE | | | | | | | | |
| | | | QS-63 | VMZ-A 50 M8-15/80 | INDOOR | 464 | | | | | |
| | | | QS-62 | Q VMZ-A 50 M8-15/80 A4 | OUTDOOR | 464 | | | | | |
| | | Mekaaninen | | | | | | | | | |
| | | | QS-35 | Q BZ 8 10-21/75 | INDOOR | 467 | | | | | |
| | | | QS-34 | Q BZ 8 10-21/75 A4 | OUTDOOR | 467 | | | | | |
| Lattia | | | | | | | | | | | |
|  MOD 0916 / 0917 / 3505 | 13,5 | Kemiallinen | BETONILLE | | | | | | | | |
| | | | QS-272 | Q VMU-A M10 x 130 | INDOOR | 464 | | | | | |
| | | | QS-273 | Q VMU-A M10 x 130 | OUTDOOR | 464 | | | | | |
| Sivu | | | | | | | | | | | |
|  MOD 3508 | 10 | Kemiallinen | BETONILLE | | | | | | | | |
| | | | QS-275 | Q VMU-A M12 x 155 | OUTDOOR | 464 | | | | | |
| | | Mekaaninen | | | | | | | | | |
| | | | QS-560 | Q SZ 12/10 A4 | OUTDOOR | 467 | | | | | |
| | | | QS-562 | Q SZ 12/30 A4 | OUTDOOR | 467 | | | | | |
| Sivu | | | | | | | | | | | |
|  MOD 0557 MOD 0555 0551 / 0552 | 11 | Kemiallinen | BETONILLE | | | | | | | | |
| | | | QS-33 | Q VMZ-A 75 M12-25/120 | INDOOR | 464 | | | | | |
| | | | QS-32 | Q VMZ-A 75 M12-25/120 A4 | OUTDOOR | 464 | | | | | |
| Sivu | | | | | | | | | | | |
|  MOD 0558 | 10,5 | Kemiallinen | BETONILLE | | | | | | | | |
| | | | QS-33 | Q VMZ-A 75 M12-25/120 | INDOOR | 464 | | | | | |
| | | | QS-275 | Q VMU-A M12x155 | OUTDOOR | 464 | | | | | |
| Sivu | | | | | | | | | | | |
|  MOD 0556 | 20 | Kemiallinen | BETONILLE | | | | | | | | |
| | | | QS-505 | Q VMZ-IG 105 M12 | INDOOR | 465 |  | QS-551 | M12 x 40 | INDOOR | 472 |
| | | | + QS-551 | M12 x 40 | INDOOR | 472 | | | | | |
| | | | + QS-217 | Für M12 | INDOOR | 473 | | | | | |

Kemialliset betoniankkurit



MOD 4410

Sinkitty

| INDOOR | QS | Tyyppi | d | | L | |
|------------|--------|----------------|-----|------|-----|----|
| 254410-811 | QS-270 | QVMU-A M8x110 | M8 | Ø 10 | 110 | 10 |
| 254410-820 | QS-281 | QVMU-A M8x205 | M8 | Ø 10 | 205 | 10 |
| 254410-113 | QS-272 | QVMU-A M10x130 | M10 | Ø 12 | 130 | 10 |
| 254410-215 | QS-274 | QVMU-A M12x155 | M12 | Ø 14 | 155 | 10 |
| 254410-217 | QS-276 | QVMU-A M12x175 | M12 | Ø 14 | 175 | 10 |
| 254410-226 | QS-284 | QVMU-A M12x265 | M12 | Ø 14 | 265 | 10 |

316

OUTDOOR

| | | | | | | |
|------------|--------|----------------|-----|------|-----|----|
| 244410-811 | QS-271 | QVMU-A M8x110 | M8 | Ø 10 | 110 | 10 |
| 244410-820 | QS-282 | QVMU-A M8x205 | M8 | Ø 10 | 205 | 10 |
| 244410-113 | QS-273 | QVMU-A M10x130 | M10 | Ø 12 | 130 | 10 |
| 244410-215 | QS-275 | QVMU-A M12x155 | M12 | Ø 14 | 155 | 10 |
| 244410-217 | QS-277 | QVMU-A M12x175 | M12 | Ø 14 | 175 | 10 |
| 244410-226 | QS-285 | QVMU-A M12x265 | M12 | Ø 14 | 265 | 10 |



Q-INFO | MOD 4410

Asennusohje Q-ankkuri VMU-A

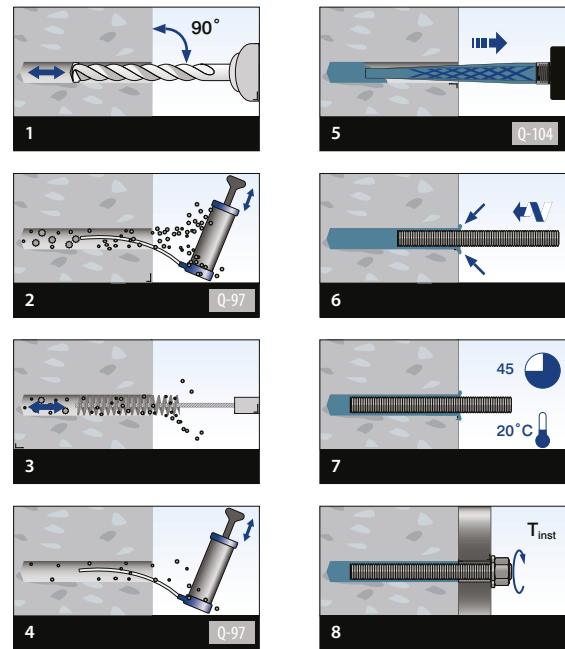

MOD 4010

Sinkitty

| INDOOR | QS | Tyyppi | | L | |
|------------|--------|-----------------------|------|-----|----|
| 254010-880 | QS-63 | QVMZ-A 50 M8-15/80 | Ø 10 | 80 | 10 |
| 254010-185 | QS-65 | QVMZ-A 60 M10-10/85 | Ø 12 | 85 | 10 |
| 254010-212 | QS-33 | QVMZ-A 75 M12-25/120 | Ø 14 | 120 | 10 |
| 254010-217 | QS-507 | QVMZ-A 125 M12-25/170 | Ø 14 | 170 | 10 |

316

OUTDOOR

| | | | | | |
|------------|--------|--------------------------|------|-----|----|
| 244010-880 | QS-62 | QVMZ-A 50 M8-15/80 A4 | Ø 10 | 80 | 10 |
| 244010-185 | QS-64 | QVMZ-A 60 M10-10/85 A4 | Ø 12 | 85 | 10 |
| 244010-212 | QS-32 | QVMZ-A 75 M12-25/120 A4 | Ø 14 | 120 | 10 |
| 244010-213 | QS-549 | QVMZ-A75 M12-40/135 A4 | Ø 14 | 135 | 10 |
| 244010-217 | QS-60 | QVMZ-A 125 M12-25/170 A4 | Ø 14 | 170 | 10 |



Q-INFO | MOD 4010

Asennusohje Q-ankkuri VMZ-A

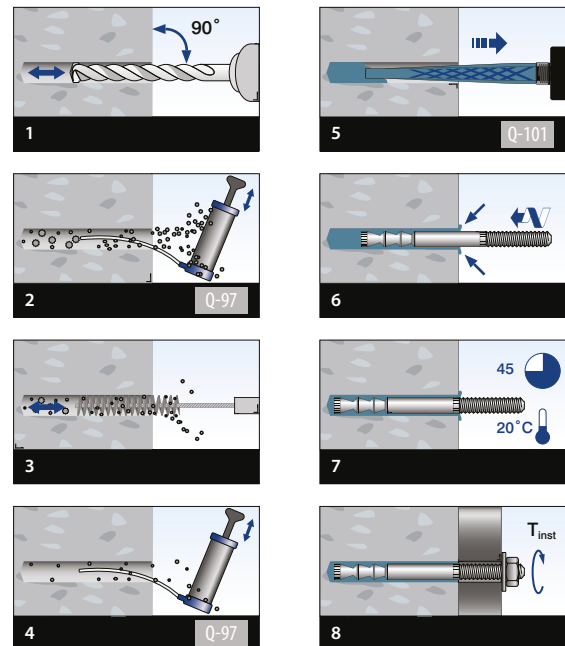

Kemialliset betoniankkurit



MOD 4510

Sinkitty

| INDOOR | QS | Tyyppi | d | | L | |
|------------|--------|-----------------|-----|------|-----|----|
| 254510-875 | QS-528 | QVMZ-IG 75 M8 | M8 | Ø 12 | 78 | 10 |
| 254510-180 | QS-521 | QVMZ-IG 80 M10 | M10 | Ø 14 | 84 | 10 |
| 254510-290 | QS-208 | QVMZ-IG 90 M12 | M12 | Ø 18 | 94 | 10 |
| 254510-210 | QS-505 | QVMZ-IG 105 M12 | M12 | Ø 18 | 109 | 10 |
| 254510-212 | QS-212 | QVMZ-IG 125 M12 | M12 | Ø 18 | 130 | 10 |

316

OUTDOOR

| | | | | | | |
|------------|--------|--------------------|-----|------|-----|----|
| 244510-875 | QS-529 | QVMZ-IG 75 M8 | M8 | Ø 12 | 78 | 10 |
| 244510-180 | QS-520 | QVMZ-IG 80 M10 A4 | M10 | Ø 14 | 84 | 10 |
| 244510-290 | QS-207 | QVMZ-IG 90 M12 A4 | M12 | Ø 18 | 94 | 10 |
| 244510-212 | QS-211 | QVMZ-IG 125 M12 A4 | M12 | Ø 18 | 130 | 10 |

Q-INFO MOD 4510

Asennusohje Q-ankkuri VMZ-IG

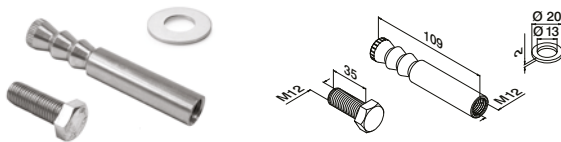
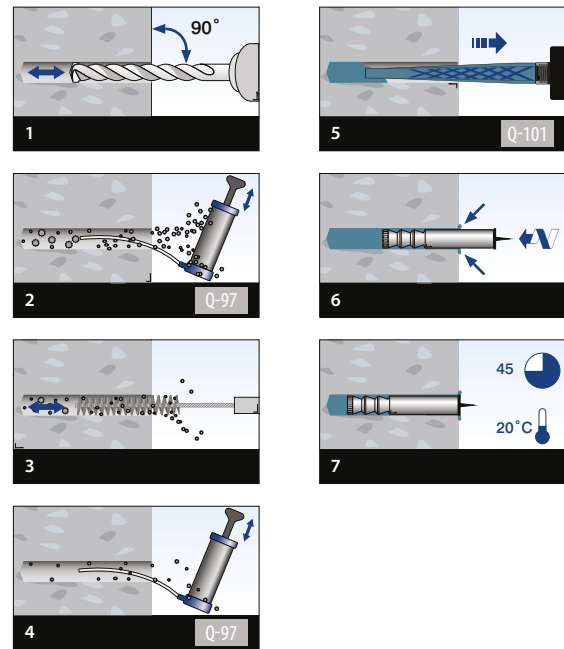

MOD 4519

316

OUTDOOR

| INDOOR | QS | Tyyppi | | |
|------------|--------|--------------------|------|----|
| 244519-210 | QS-559 | QVMZ-IG 105 M12 A4 | Ø 18 | 10 |

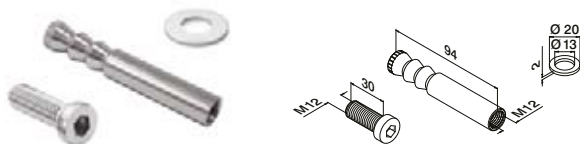

MOD 4519

Sinkitty

| INDOOR | QS | Tyyppi | | |
|------------|--------|----------------|------|----|
| 254519-290 | QS-558 | QVMZ-IG 90 M12 | Ø 18 | 10 |

316

OUTDOOR

| | | | | |
|------------|--------|-------------------|------|----|
| 244519-290 | QS-557 | QVMZ-IG 90 M12 A4 | Ø 18 | 10 |
|------------|--------|-------------------|------|----|



Q-INFO MOD 4519

Asennusohje Q-ankkuri VMZ-IG

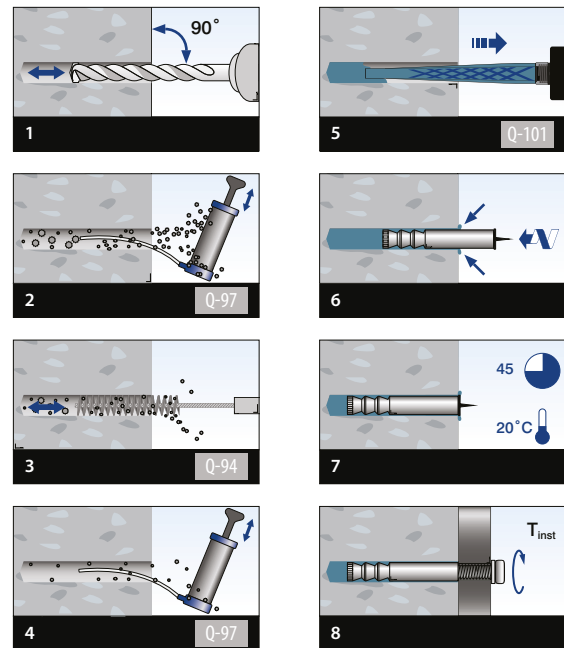

Kemiallisten ankkureiden lisävarvikkeet



Injektointilaasti

MOD 4089 / 4090

Lisävarusteet

| | Q | e | | |
|----------------------|-------|--------|---------|---|
| 204089-28 | Q-104 | 280 ml | Q-VMU-A | 1 |
| NEW 204089-30 | Q-104 | 300 ml | Q-VMU-A | 1 |
| 204090-28 | Q-101 | 280 ml | Q-VMZ | 1 |
| NEW 204090-30 | Q-101 | 300 ml | Q-VMZ | 1 |



Sekoitin injektointilaastia varten

MOD 4091

Lisävarusteet

| | Q | |
|--------|-------|---|
| 204091 | Q-103 | 1 |



Sekoitin jatke, 200 mm, injektio­mas­sa VMZ 280/300

MOD 4096

Lisävarusteet

| | Q | |
|--------|------|---|
| 204096 | Q-88 | 1 |



Massapistooli injektointilaastia varten

MOD 4095

Lisävarusteet

| | Q | |
|--------|-------|---|
| 204095 | Q-102 | 1 |



Ilmapumppu

MOD 4092

Lisävarusteet

| | Q | |
|--------|------|---|
| 204092 | Q-97 | 1 |



Puhdistusharja poranreikien puhdistukseen

MOD 4093

Lisävarusteet

| | Q | | |
|------------|------|------|---|
| 204093-010 | Q-91 | Ø 10 | 1 |
| 204093-012 | Q-92 | Ø 12 | 1 |
| 204093-014 | Q-93 | Ø 14 | 1 |
| 204093-018 | Q-94 | Ø 18 | 1 |
| 204093-020 | Q-95 | Ø 20 | 1 |



Puhdistusharja jatke, 150 mm, M6 liitäntäkierre

MOD 4094

Lisävarusteet

| | Q | |
|--------|------|---|
| 204094 | Q-89 | 1 |

Q-INFO | MOD 4089 / 4090

Poranreian täytteiden määrä per injektointilaastin säiliö

| | VMZ-A | QS-32 | QS-33 | QS-60 | QS-62 | QS-63 | QS-64 | QS-65 | QS-507 | QS-549 | | | |
|----------------|--------|--------|--------|--------|--------|--------|--------|--------|--------|--------|-------------------------|-------------------------|--|
| Q-101 (280 ml) | 34 | 34 | 24 | 58 | 58 | 39 | 39 | 24 | 34 | | Q-101 / Q-104 280 ml | | |
| Q-101 (300 ml) | 36 | 36 | 25 | 62 | 62 | 41 | 41 | 25 | 36 | | 204090-28 204089-28 | | |
| VMZ-IG | QS-207 | QS-208 | QS-211 | QS-212 | QS-505 | QS-520 | QS-521 | QS-528 | QS-557 | QS-558 | QS-559 | | |
| Q-101 (280 ml) | 21 | 21 | 16 | 16 | 19 | 27 | 27 | 34 | 21 | 21 | 19 | Q-101 / Q-104 300 ml | |
| Q-101 (300 ml) | 22 | 22 | 17 | 17 | 20 | 29 | 29 | 36 | 22 | 22 | 20 | 204090-30 204089-30 | |
| VMU-A | QS-270 | QS-271 | QS-281 | QS-282 | QS-272 | QS-273 | QS-274 | QS-275 | QS-276 | QS-277 | QS-284 | QS-285 | |
| Q-104 (280 ml) | 46 | 46 | 40 | 40 | 32 | 32 | 22 | 22 | 22 | 22 | 19 | 19 | |
| Q-104 (300 ml) | 50 | 50 | 42 | 42 | 34 | 34 | 23 | 23 | 23 | 23 | 20 | 20 | |



Mekaaniset betoniankkurit



MOD 4110

Sinkitty

| INDOOR | QS | Tyyppi | d | Ø | L | Ø |
|------------|-------|------------------|-----|------|----|----|
| 254110-875 | QS-35 | Q BZ 8 10-21/75 | M8 | Ø 8 | 75 | 10 |
| 254110-190 | QS-59 | Q BZ 10 10-30/90 | M10 | Ø 10 | 90 | 10 |

316

OUTDOOR

| | | | | | | |
|------------|-------|---------------------|-----|------|----|----|
| 244110-875 | QS-34 | Q BZ 8 10-21/75 A4 | M8 | Ø 8 | 75 | 10 |
| 244110-190 | QS-58 | Q BZ 10 10-30/90 A4 | M10 | Ø 10 | 90 | 10 |



MOD 4210

Sinkitty

| INDOOR | QS | Tyyppi | Ø | Ø | L | Ø |
|------------|-------|---------------|----|------|-----|----|
| 254210-212 | QS-36 | Q SZ-SK 12/50 | 12 | Ø 12 | 120 | 25 |

316

OUTDOOR

| | | | | | | |
|------------|--------|------------------|----|------|-----|----|
| 244210-212 | QS-519 | Q SZ-SK 12/50 A4 | 12 | Ø 12 | 120 | 25 |
|------------|--------|------------------|----|------|-----|----|



MOD 4220

Sinkitty

| INDOOR | QS | Tyyppi | Ø | Ø | L | Ø |
|------------|--------|--------------|----|------|-----|----|
| 254220-285 | QS-561 | Q SZ-S 12/10 | 12 | Ø 12 | 85 | 25 |
| 254220-211 | QS-563 | Q SZ-S 12/30 | 12 | Ø 12 | 105 | 25 |

316

OUTDOOR

| | | | | | | |
|------------|--------|-----------------|----|------|-----|----|
| 244220-285 | QS-560 | Q SZ-S 12/10 A4 | 12 | Ø 12 | 85 | 25 |
| 244220-211 | QS-562 | Q SZ-S 12/30 A4 | 12 | Ø 12 | 105 | 25 |



Q-INFO MOD 4110

Asennusohje Q-anchor BZ Plus 8 & BZ Plus 10

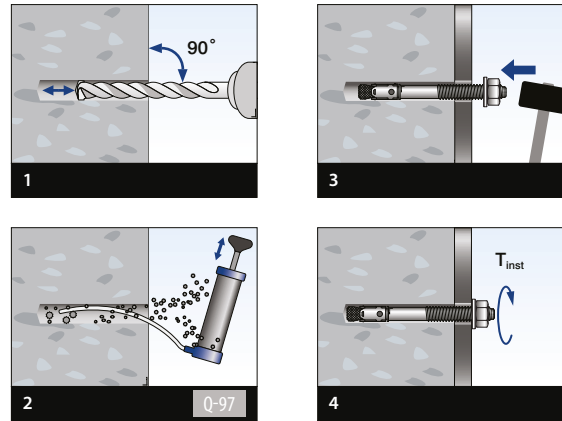

Q-INFO MOD 4210

Asennusohje Q-ankkuri SZ-SK 12/50

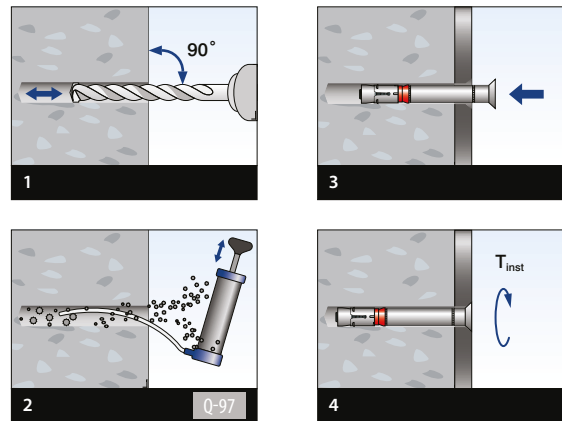

Q-INFO MOD 4220

Asennusohje Q-ankkuri SZ-S 12/10-30

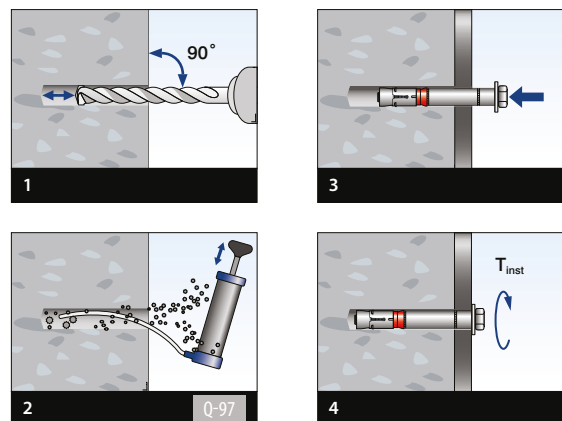

Betoniruuvit



MOD 4310

Sinkitty

| INDOOR | QS | Tyyppi | Ø | L | 50 |
|------------|--------|-----------------|----|-----|----|
| 254310-110 | QS-574 | Q BSZ SU 10x100 | 10 | 100 | 50 |
| 254310-112 | QS-576 | Q BSZ SU 10x120 | 10 | 120 | 50 |

316

OUTDOOR

| | | | | | |
|----------------|--------|--------------------|----|-----|----|
| 244310-110 | QS-575 | Q BSZ SU 10x100 A4 | 10 | 100 | 50 |
| 244310-112 | QS-577 | Q BSZ SU 10x120 A4 | 10 | 120 | 50 |
| NEW 244310-870 | QS-578 | Q-BSZ SU 8x70 A4 | 8 | 70 | 50 |



MOD 4300

Sinkitty

| INDOOR | QS | Tyyppi | Q | Ø | L | 50 |
|------------|--------|-----------------|-----|----|-----|----|
| 254300-110 | QS-571 | Q BSZ SK 10x100 | 114 | 10 | 100 | 50 |

316

OUTDOOR

| | | | | | | |
|------------|--------|--------------------|-----|----|-----|----|
| 244300-110 | QS-572 | Q BSZ SK 10x100 A4 | 114 | 10 | 100 | 50 |
| 244300-112 | QS-573 | Q BSZ SK 10x120 A4 | 114 | 10 | 120 | 50 |



MOD 0665

316

OUTDOOR

| QS | d: lle | 50 | |
|------------|--------|-----|----|
| 240665-232 | QS-286 | M12 | 25 |

RUUVIT

LISÄVARUSTEET



MOD 4250

316

OUTDOOR

| QS | d | Ø | L | 50 | |
|------------|--------|---|------|----|----|
| 244250-180 | QS-214 | 7 | Ø 10 | 80 | 50 |



Q-INFO MOD 4310

Asennusohje Q-anchor Q BSZ SU 10x100 + 10x120 (A4)

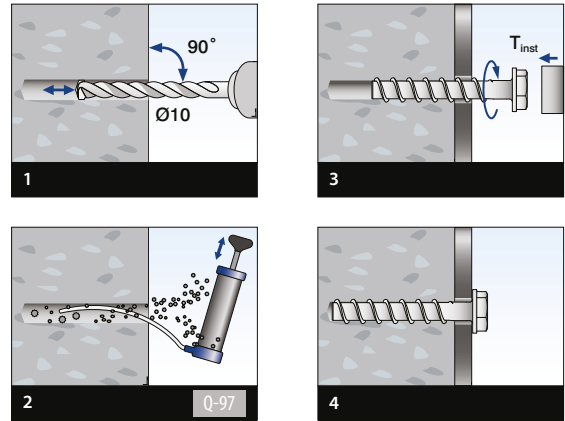

Q-INFO MOD 4300

Asennusohje Q-anchor Q BSZ SK 10x100 + 10x120 (A4)

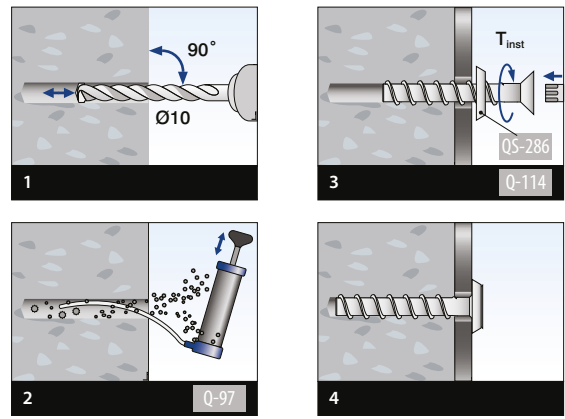

MOD 4260

316

OUTDOOR

| QS | d | Ø | L | 50 | |
|------------|--------|---|------|----|----|
| 244260-180 | QS-213 | 7 | Ø 10 | 80 | 50 |



Ruuvit

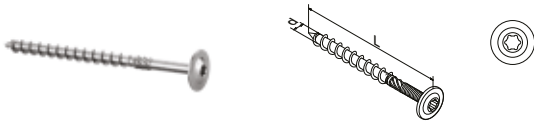

MOD 0250

Sinkitty

| INDOOR | QS | Q | d | L | |
|------------|--------|-------|----|-----|----|
| 250250-808 | QS-255 | Q-113 | 8 | 80 | 50 |
| 250250-812 | QS-256 | Q-113 | 8 | 120 | 50 |
| 250250-012 | QS-258 | Q-114 | 10 | 120 | 50 |

304

INDOOR

| | | | | | |
|------------|--------|-------|---|-----|----|
| 230250-608 | QS-264 | Q-115 | 6 | 80 | 50 |
| 230250-610 | QS-265 | Q-115 | 6 | 100 | 50 |



Q-INFO MOD 0250

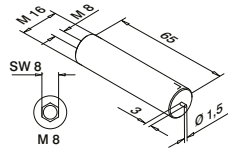
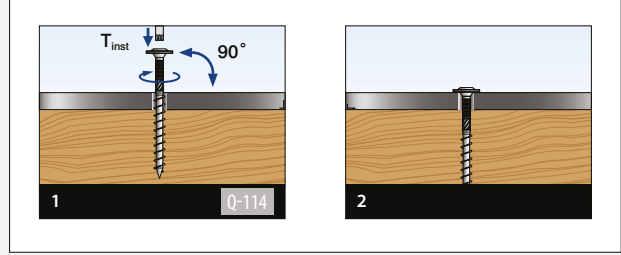

MOD 0805

316

OUTDOOR

| OUTDOOR | QS | Q | d | Ø | L | |
|------------|--------|-----|----|-----|----|---|
| 230805-665 | QS-579 | Q-8 | M8 | M16 | 65 | 2 |



Q-INFO MOD 0805

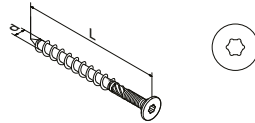
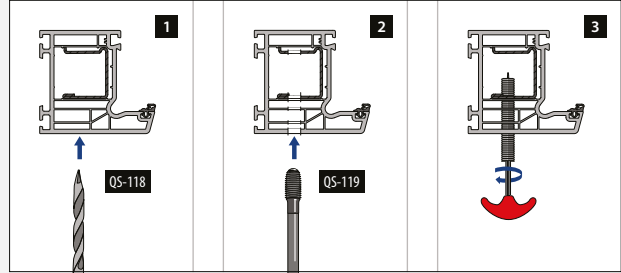

MOD 0260

Sinkitty

| INDOOR | QS | Q | d | L | |
|------------|--------|-------|----|-----|----|
| 250260-008 | QS-250 | Q-113 | 10 | 80 | 50 |
| 250260-012 | QS-251 | Q-113 | 10 | 120 | 50 |

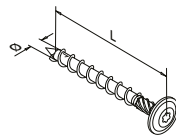

MOD 0251

Sinkitty C4

| OUTDOOR | QS | d | L | |
|------------|--------|----|-----|----|
| 250251-010 | QS-290 | 10 | 100 | 25 |

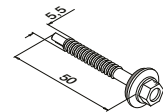

MOD 0915

316

OUTDOOR

| OUTDOOR | QS | |
|------------|--------|----|
| 240915-550 | QS-266 | 50 |



Kärki 1/4", 5/16" kiinnitys

MOD 1016

Lisävarusteet

| | Q | Ø | AW | L | |
|------------|-------|-------|----|----|---|
| 201016-230 | Q-115 | 1/4" | 30 | 25 | 1 |
| 201016-240 | Q-113 | 1/4" | 40 | 26 | 1 |
| 201016-550 | Q-114 | 5/16" | 50 | 50 | 1 |

Q-INFO MOD 0915

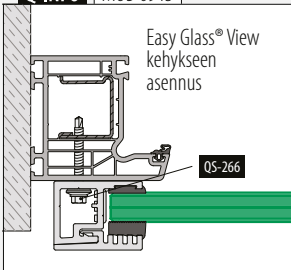

Q-INFO MOD 0805

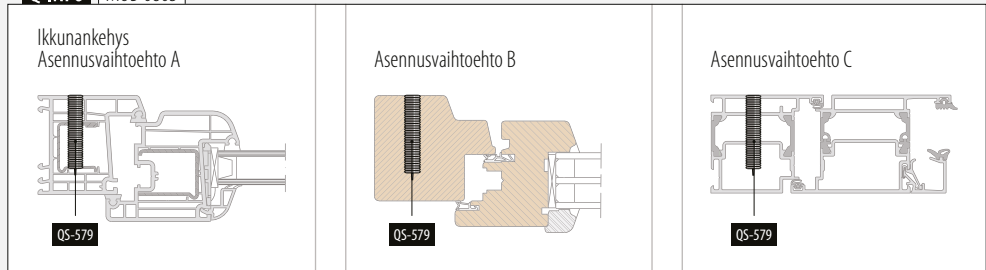

Tulpat



MOD 0841

Lisävarusteet

| | QS | Ø | L | |
|------------|--------|----|----|-----|
| 200841-635 | QS-87 | 6 | 35 | 100 |
| 200841-160 | QS-555 | 10 | 60 | 50 |

SELL
OUT



MOD 0843

Sinkitty

| IN/OUTDOOR | QS | d: lle | |
|------------|--------|--------|----|
| 200843-008 | QS-570 | M8 | 25 |



MOD 0491 - DIN 914 / ISO 4027

304

| INDOOR | QS | Q | d | L | |
|------------|--------|---|----|----|----|
| 230491-850 | QS-288 | 4 | M8 | 50 | 50 |

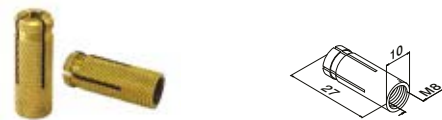

MOD 0851

Messinki

| IN/OUTDOOR | QS | |
|------------|-------|----|
| 200851-827 | QS-55 | 50 |

TULPAT

LISÄVARUSTEET

Q-INFO | MOD 0841

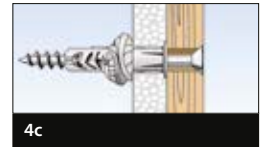
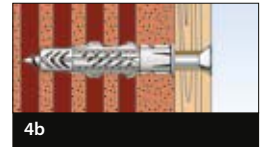

Q-INFO | MOD 0843 / 0491

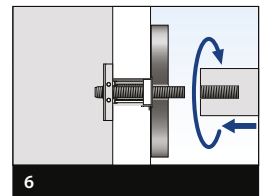
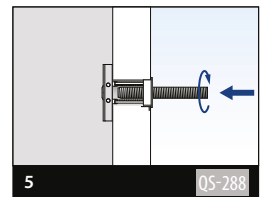
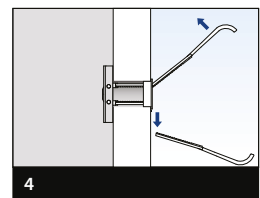
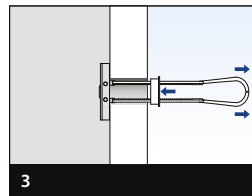
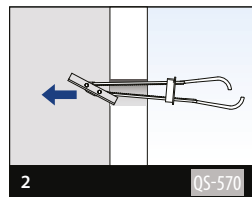
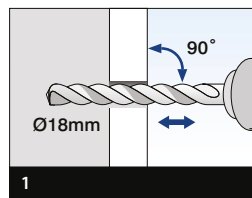

Q-INFO | MOD 0851

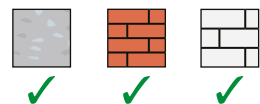
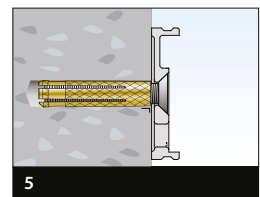
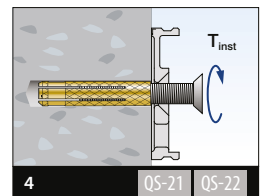
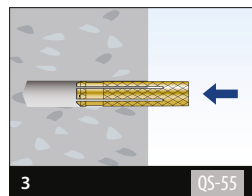
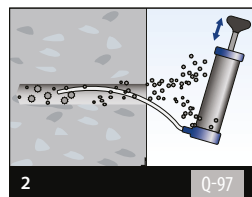
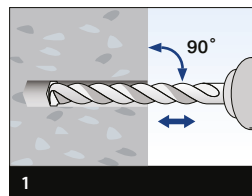

SELL
OUT Vain niin kauan kuin varastoa riittää.

Ruuvit

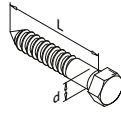

MOD 0200 - DIN 571

| 304 | | | | | |
|------------|--------|---|----|----|--|
| INDOOR | QS | d | L | | |
| 230200-760 | QS-3 | 7 | 60 | 50 | |
| 316 | | | | | |
| OUTDOOR | | | | | |
| 240200-760 | QS-4 | 7 | 60 | 50 | |
| 240200-890 | QS-556 | 8 | 90 | 50 | |

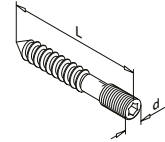

MOD 0205

| 304 | | | | | | |
|------------|-------|-----|---------|----|----|--|
| INDOOR | QS | Q | d | L | | |
| 230205-050 | QS-1 | Q-4 | M8 x 12 | 50 | 50 | |
| 230205-090 | QS-85 | Q-4 | M8 x 33 | 90 | 50 | |
| 316 | | | | | | |
| OUTDOOR | | | | | | |
| 240205-050 | QS-2 | Q-4 | M8 x 12 | 50 | 50 | |
| 240205-090 | QS-86 | Q-4 | M8 x 33 | 90 | 50 | |

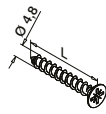

MOD 0210 - DIN 7982 C-H

| 304 | | | |
|------------|--------|----|----|
| INDOOR | QS | L | |
| 230210-025 | QS-5 | 25 | 50 |
| 230210-038 | QS-7 | 38 | 50 |
| 230210-060 | QS-503 | 60 | 50 |
| 316 | | | |
| OUTDOOR | | | |
| 240210-025 | QS-6 | 25 | 50 |
| 240210-038 | QS-50 | 38 | 50 |
| 240210-060 | QS-504 | 60 | 50 |

SELL OUT

MOD 0240

| 304 | | | |
|------------|--------|----|----|
| INDOOR | QS | L | |
| 230240-412 | QS-200 | 12 | 50 |

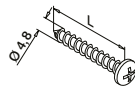

MOD 0230 - DIN 7981 C-H

| 304 | | | |
|------------|-------|----|----|
| INDOOR | QS | L | |
| 230230-025 | QS-8 | 25 | 50 |
| 230230-038 | QS-56 | 38 | 50 |
| 316 | | | |
| OUTDOOR | | | |
| 240230-025 | QS-9 | 25 | 50 |
| 240230-038 | QS-57 | 38 | 50 |

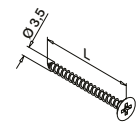

MOD 0211 - DIN 7997

| 304 | | | |
|------------|-------|----|----|
| INDOOR | QS | L | |
| 230211-340 | QS-49 | 40 | 50 |

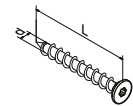

MOD 0212 - ISO 14586

| 316 | | | | |
|------------|--------|-----|----|----|
| OUTDOOR | QS | d | L | |
| 240212-413 | QS-268 | 4,2 | 13 | 50 |
| 240212-438 | QS-267 | 4,2 | 38 | 50 |



Ruuvit

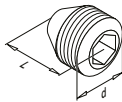

MOD 0400 - DIN 916 / ISO 4029

| 304 | | | | | |
|------------|-------|-------|----|----|----|
| INDOOR | QS | Q | d | L | ☐ |
| 230400-505 | QS-91 | Q-2,5 | M5 | 5 | 50 |
| 316 | | | | | |
| OUTDOOR | | | | | |
| 240400-505 | QS-90 | Q-2,5 | M5 | 5 | 50 |
| 240400-610 | QS-92 | Q-3 | M6 | 10 | 50 |

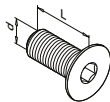

MOD 0670 - DIN 7991

| 304 | | | | | |
|------------|--------|-----|-----|----|----|
| INDOOR | QS | Q | d | L | ☐ |
| 230670-520 | QS-12 | Q-3 | M5 | 20 | 50 |
| 230670-612 | QS-48 | Q-4 | M6 | 12 | 50 |
| 230670-620 | QS-14 | Q-4 | M6 | 20 | 50 |
| 230670-625 | QS-15 | Q-4 | M6 | 25 | 50 |
| 230670-630 | QS-17 | Q-4 | M6 | 30 | 50 |
| 230670-825 | QS-19 | Q-5 | M8 | 25 | 50 |
| 230670-840 | QS-21 | Q-5 | M8 | 40 | 50 |
| 230670-130 | QS-532 | Q-6 | M10 | 30 | 50 |
| 230670-135 | QS-531 | Q-6 | M10 | 35 | 50 |
| 316 | | | | | |
| OUTDOOR | | | | | |
| 240670-520 | QS-13 | Q-3 | M5 | 20 | 50 |
| 240670-608 | QS-205 | Q-4 | M6 | 8 | 50 |
| 240670-612 | QS-89 | Q-4 | M6 | 12 | 50 |
| 240670-625 | QS-16 | Q-4 | M6 | 25 | 50 |
| 240670-630 | QS-18 | Q-4 | M6 | 30 | 50 |
| 240670-825 | QS-20 | Q-5 | M8 | 25 | 50 |
| 240670-840 | QS-22 | Q-5 | M8 | 40 | 50 |
| 240670-130 | QS-533 | Q-6 | M10 | 30 | 50 |
| 240670-135 | QS-530 | Q-6 | M10 | 35 | 50 |
| 240670-240 | QS-74 | Q-8 | M12 | 40 | 50 |

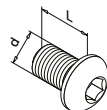

MOD 0690 - ISO 7380

| 304 | | | | | |
|------------|--------|-----|----|----|----|
| INDOOR | QS | Q | d | L | ☐ |
| 230690-510 | QS-202 | Q-3 | M5 | 10 | 50 |
| 230690-516 | QS-10 | Q-3 | M5 | 16 | 50 |
| 230690-616 | QS-83 | Q-4 | M6 | 16 | 50 |
| 316 | | | | | |
| OUTDOOR | | | | | |
| 240690-510 | QS-203 | Q-3 | M5 | 10 | 50 |
| 240690-516 | QS-11 | Q-3 | M5 | 16 | 50 |
| 240690-608 | QS-261 | Q-4 | M6 | 8 | 50 |
| 240690-616 | QS-84 | Q-4 | M6 | 16 | 50 |

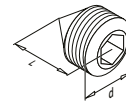

MOD 0490 - DIN 914 / ISO 4027

| 304 | | | | | |
|------------|-------|-------|----|---|----|
| INDOOR | QS | Q | d | L | ☐ |
| 230490-506 | QS-94 | Q-2,5 | M5 | 6 | 50 |
| 316 | | | | | |
| OUTDOOR | | | | | |
| 240490-506 | QS-93 | Q-2,5 | M5 | 6 | 50 |

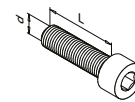

MOD 0680 - DIN 912 / ISO 4762

| Sinkitty | | | | | |
|------------|--------|-----|-----|----|----|
| INDOOR | QS | Q | d | L | ☐ |
| 250680-820 | QS-28 | Q-6 | M8 | 20 | 50 |
| 304 | | | | | |
| INDOOR | QS | Q | d | L | ☐ |
| 230680-620 | QS-23 | Q-5 | M6 | 20 | 50 |
| 230680-635 | QS-24 | Q-5 | M6 | 35 | 50 |
| 230680-645 | QS-54 | Q-5 | M6 | 45 | 50 |
| 230680-660 | QS-25 | Q-5 | M6 | 60 | 50 |
| 230680-820 | QS-26 | Q-6 | M8 | 20 | 50 |
| 230680-835 | QS-29 | Q-6 | M8 | 35 | 50 |
| 230680-140 | QS-67 | Q-8 | M10 | 40 | 50 |
| 230680-240 | QS-551 | - | M12 | 40 | 50 |
| 316 | | | | | |
| OUTDOOR | | | | | |
| 240680-620 | QS-53 | Q-5 | M6 | 20 | 50 |
| 240680-645 | QS-70 | Q-5 | M6 | 45 | 50 |
| 240680-660 | QS-71 | Q-5 | M6 | 60 | 50 |
| 240680-820 | QS-27 | Q-6 | M8 | 20 | 50 |
| 240680-835 | QS-30 | Q-6 | M8 | 35 | 50 |
| 240680-140 | QS-72 | Q-8 | M10 | 45 | 50 |

SELT
OUT

Pultit

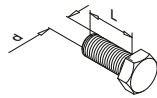

MOD 0661 - DIN 933

Sinkitty

| INDOOR | QS | d | L | |
|----------------|--------|-----|----|----|
| 250661-230 | QS-224 | M12 | 30 | 50 |
| 316 | | | | |
| OUTDOOR | | | | |
| 240661-230 | QS-223 | M12 | 30 | 50 |
| 240661-235 | QS-219 | M12 | 35 | 50 |
| 240661-245 | QS-225 | M12 | 45 | 50 |

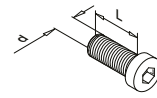

MOD 0662 - DIN 7984

Sinkitty

| INDOOR | QS | Q | d | L | |
|----------------|--------|-----|-----|----|----|
| 250662-230 | QS-222 | Q-8 | M12 | 30 | 50 |
| 316 | | | | | |
| OUTDOOR | | | | | |
| 240662-230 | QS-221 | Q-8 | M12 | 30 | 50 |



Aluslaatat

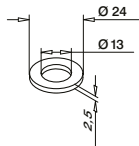

MOD 0663 - DIN 125A / ISO 7089

Sinkitty

| INDOOR | QS | d: lle | |
|----------------|--------|--------|----|
| 250663-224 | QS-216 | M12 | 50 |
| 316 | | | |
| OUTDOOR | | | |
| 240663-224 | QS-215 | M12 | 50 |

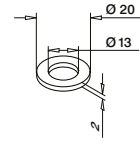

MOD 0664 - DIN 433 / ISO 7092

316

| OUTDOOR | QS | d: lle | |
|------------|--------|--------|----|
| 240664-220 | QS-217 | M12 | 50 |

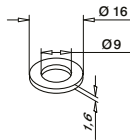

MOD 0666 - DIN 125A / ISO 7089

316

| OUTDOOR | QS | d: lle | |
|------------|--------|--------|----|
| 240666-816 | QS-287 | M8 | 50 |

(Hattu)mutteri

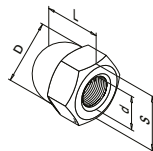

MOD 0650 - DIN 1587

304

| INDOOR | QS | S | d | D | L | |
|------------|--------|----|-----|------|----|----|
| 230650-865 | QS-514 | 13 | M8 | 12,5 | 15 | 50 |
| 230650-108 | QS-517 | 17 | M10 | 16 | 18 | 50 |
| 230650-210 | QS-518 | 19 | M12 | 18 | 22 | 50 |

316

| OUTDOOR | QS | S | d | D | L | |
|------------|--------|----|-----|------|----|----|
| 240650-865 | QS-513 | 13 | M8 | 12,5 | 15 | 50 |
| 240650-108 | QS-515 | 17 | M10 | 16 | 18 | 50 |
| 240650-210 | QS-516 | 19 | M12 | 18 | 22 | 50 |

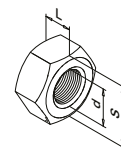

MOD 0651 - DIN 934

316

| OUTDOOR | QS | S | d | L | |
|------------|--------|----|-----|----|----|
| 240651-208 | QS-289 | 19 | M12 | 10 | 50 |

SELL
OUT

Kiinnitystarvikkeet lasin kiinnikkeet

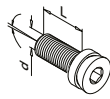

Säätöruuvi
+/- 5°

MOD 0681

Kaikille malleille sinkittynä

| Sinkitty | | | | | | |
|----------|-------|-----|----|----|----|--|
| INDOOR | QS | Q | d | L | | |
| 250681 | QS-46 | Q-5 | M8 | 20 | 50 | |

Kaikille malleille 304

| 304 | | | | | | |
|--------|-------|-----|----|----|----|--|
| INDOOR | QS | Q | d | L | | |
| 230681 | QS-47 | Q-5 | M8 | 20 | 50 | |

Kaikille malleille 316

| 316 | | | | | | |
|---------|-------|-----|----|----|----|--|
| OUTDOOR | QS | Q | d | L | | |
| 240681 | QS-45 | Q-5 | M8 | 20 | 50 | |

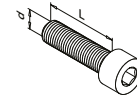

Kuusiokoloruuvi, lieriökanta

MOD 0680 - DIN 912 / ISO 4762

Kaikille malleille sinkittynä

| Sinkitty | | | | | | |
|------------|-------|-----|----|----|----|--|
| INDOOR | QS | Q | d | L | | |
| 250680-820 | QS-28 | Q-6 | M8 | 20 | 50 | |

Kaikille malleille 304

| 304 | | | | | | |
|------------|-------|-----|----|----|----|--|
| INDOOR | QS | Q | d | L | | |
| 230680-820 | QS-26 | Q-6 | M8 | 20 | 50 | |

Kaikille malleille 316

| 316 | | | | | | |
|------------|-------|-----|----|----|----|--|
| OUTDOOR | QS | Q | d | L | | |
| 240680-820 | QS-27 | Q-6 | M8 | 20 | 50 | |

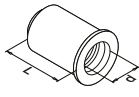

Niittimutteri
litteä pää

MOD 0800

| 304 | | | | | | |
|------------|-------|------|-----|--------|----|----|
| INDOOR | QS | Q | d | L | | |
| 230800-616 | QS-38 | Q-29 | M6 | Ø 9,0 | 16 | 50 |
| 230800-817 | QS-39 | Q-29 | M8 | Ø 11,0 | 17 | 50 |
| 230800-121 | QS-40 | Q-29 | M10 | Ø 12,0 | 21 | 50 |

| 316 | | | | | | |
|------------|-------|------|-----|--------|----|----|
| OUTDOOR | QS | Q | d | L | | |
| 240800-616 | QS-80 | Q-29 | M6 | Ø 9,0 | 16 | 50 |
| 240800-817 | QS-81 | Q-29 | M8 | Ø 11,0 | 17 | 50 |
| 240800-121 | QS-82 | Q-29 | M10 | Ø 12,0 | 21 | 50 |

SELL OUT

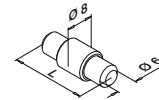

Varmistustapit lasin
kiinnikkeille ja metallilevyjen
heloille

MOD 5015

| Lisävarusteet | | | |
|---------------|-----------------|----|---|
| | Tarkoitettu MOD | L | |
| 205015-22 | 2800, 4200 | 22 | 4 |
| 205015-25 | 2500, 2600 | 25 | 4 |
| 205015-24 | 2400, 6000 | 30 | 4 |
| 205015-23 | 2300 | 34 | 4 |

KIINNITYSTARVIKKEET LASIN KIINNIKKEET

LISÄVARUSTEET

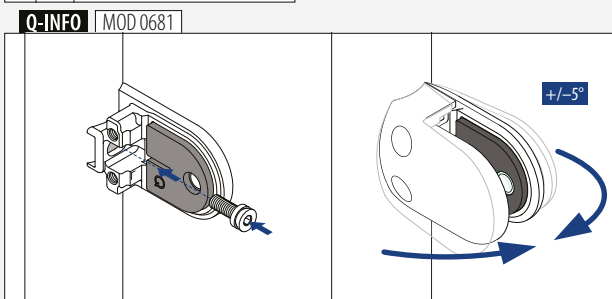
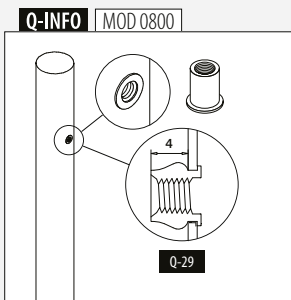

SELL OUT Vain niin kauan kuin varastoa riittää.

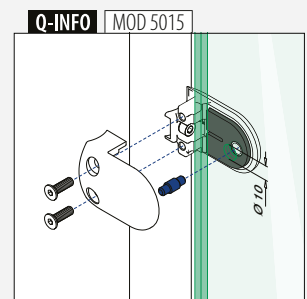
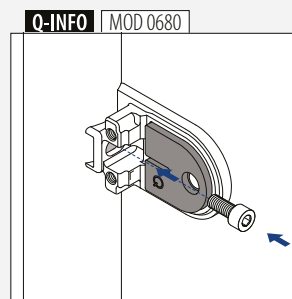

Varaosat lasikiinnikkeille

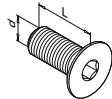

Kuusiokoloruuvi, uppokanta

MOD 0670 - DIN 7991

Mallille MOD 2100, 2500, 2700, 2800, 4200, 4400, 4600 sinkitty

| Sinkitty | | | | | |
|------------|-------|-----|----|----|----|
| INDOOR | QS | Q | d | L | |
| 250670-616 | QS-43 | Q-4 | M6 | 16 | 50 |

Mallille MOD 2400 sinkitty

| Sinkitty | | | | | |
|------------|-------|-----|----|----|----|
| INDOOR | QS | Q | d | L | |
| 250670-620 | QS-44 | Q-4 | M6 | 20 | 50 |

Mallille MOD 2100, 2500, 2700, 2800, 4200, 4400, 4600, 5100, 5200 304 ja 316

| 316 | | | | | |
|------------|-------|-----|----|----|----|
| OUTDOOR | QS | Q | d | L | |
| 240670-616 | QS-41 | Q-4 | M6 | 16 | 50 |

Mallille MOD 2300, 2400, 2600 304 ja 316

| 316 | | | | | |
|------------|-------|-----|----|----|----|
| OUTDOOR | QS | Q | d | L | |
| 240670-620 | QS-42 | Q-4 | M6 | 20 | 50 |



Kumivahvike lasin pistekiinnikkeille

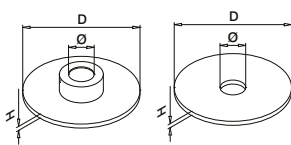
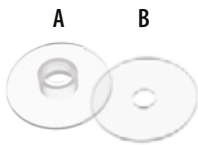

MOD 5031 / 5032 / 5034 / 5035 / 5039 / 5038 / 5030

| Lisävarusteet | | | | | | | |
|---------------|--------------------|------------------------------|----|----|-----------------------|---|---|
| | MOD | D | Ø | H | Kpl per kiinnityshela | | |
| | 205032-47 A | 0747 (Ø 50mm) | 48 | 10 | 2 | 1 | 8 |
| | 205031-47 B | | 48 | 10 | 2 | 1 | 8 |
| | 205034-030 A | 0746 + 0740 + 0754 (Ø 30 mm) | 28 | 8 | 2 | 2 | 8 |
| | 205034-025 A | 0755 (Ø 25 mm) | 24 | 6 | 1 | 1 | 8 |
| | 205035 B | | 24 | 6 | 1 | 1 | 8 |
| | 205034-050 A | 0148 + 0117 + 9350 (Ø 50 mm) | 48 | 8 | 2 | 2 | 8 |
| NEW | 205030-150-01-03 A | 0749 + 0741 | 45 | 19 | 3 | 1 | 8 |
| NEW | 205030-150-02-03 B | | 46 | 13 | 3 | 1 | 8 |



Lisätarvikkeet lasikiinnikkeille (2 kpl per lasin kiinnike)

MOD 5010

| Lisävarusteet | | | |
|---------------|----------------------------|--|---|
| | Väri | Tarkoitettu MOD | |
| 205010-00-00 | Raaka (harmaa) | 2100, 2300, 2400, 2500, 2600, 2700, 4200, 4400, 4600, 5100, 5200 | 8 |
| 205010-00-17 | Kromattu | | 8 |
| 205010-00-19 | Ruostumaton teräs vaikutus | | 8 |
| 205010-00-31 | Musta RAL 9005 | | 8 |
| 205010-00-32 | Valkoinen RAL 9016 | 4600, 5100, 5200 | 8 |
| 205010-00-33 | Antrasiitinharmaa RAL 7016 | | 8 |
| 205010-28-00 | Raaka (harmaa) | 2800 | 8 |
| 205010-28-17 | Kromattu | | 8 |
| 205010-28-19 | Ruostumaton teräs vaikutus | | 8 |
| 205010-28-31 | Musta RAL 9005 | | 8 |

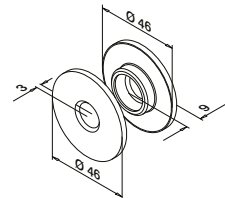

MOD 5030

| Lisävarusteet | | |
|------------------|-------------------|---|
| | MOD | |
| 205030-150-99-80 | 0749 (Black Line) | 4 |

NEW

Q-INFO | MOD 0670

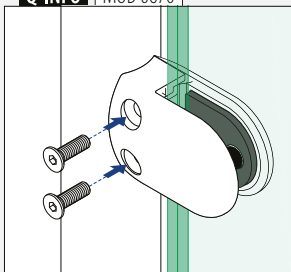

Poraus ja kierteitys



14-osainen poraus- ja kierteitysporasarja ruostumattomaan teräkseen

MOD 1025

Lisävarusteet

| | Q | M | |
|--------|------|----------|---|
| 201025 | Q-61 | M3 - M12 | 1 |



MOD 0805 kierteitysterä

MOD 1029

Lisävarusteet

| | Q | |
|--------|-------|---|
| 201029 | Q-119 | 1 |

NEW



MOD 0805 poranterä

MOD 1028

Lisävarusteet

| | Q | |
|--------|-------|---|
| 201028 | Q-118 | 1 |

NEW



Poraussapluuna

MOD 1020

Lisävarusteet

| | Q | Putken Ø: lle | M | |
|------------|------|---------------|-----------------|---|
| 201020-042 | Q-74 | 42,4 | M5, M6, M8, M10 | 1 |
| 201020-048 | Q-75 | 48,3 | M5, M6, M8, M10 | 1 |

Koko setti



Poraussapluuna, (2x) johteella

MOD 1021

Lisävarusteet

| | Q | Putken Ø: lle | M | |
|------------|------|---------------|-----------------|---|
| 201021-042 | Q-76 | 42,4 | M5, M6, M8, M10 | 1 |
| 201021-048 | Q-77 | 48,3 | M5, M6, M8, M10 | 1 |

SELL
OUTLeikku- ja porausöljy
Konsentraatti, ei sisällä ponneainetta

MOD 1027

Lisävarusteet

| | Q | e | |
|--------|------|--------|---|
| 201027 | Q-64 | 300 ml | 1 |

SELL
OUT

Vain niin kauan kuin varastoa riittää.

Q-INFO | MOD 1021

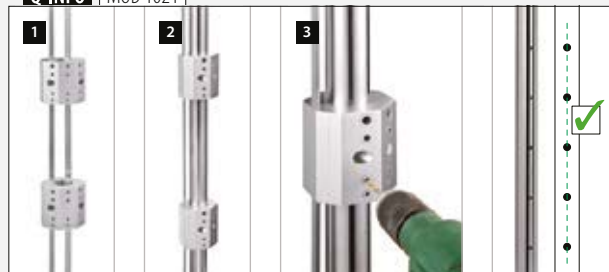

Poraus ja kierreitys

Poraussapluuna tolpile mallille Easy Alu

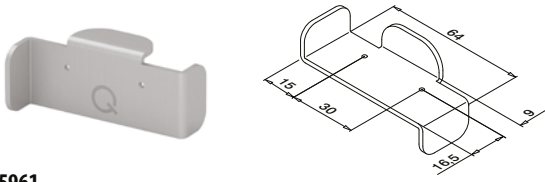

MOD 5961

| Lisävarusteet | | |
|---------------|------|---|
| | Q |  |
| 205961 | Q-85 | 1 |

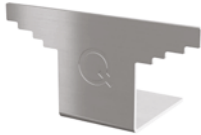

Poraussapluuna lasitulpalle

MOD 1041

| Lisävarusteet | | |
|---------------|-------|---|
| | Q |  |
| 201041 | Q-117 | 1 |

NEW

Poraussapluunat urajohteelle, setti

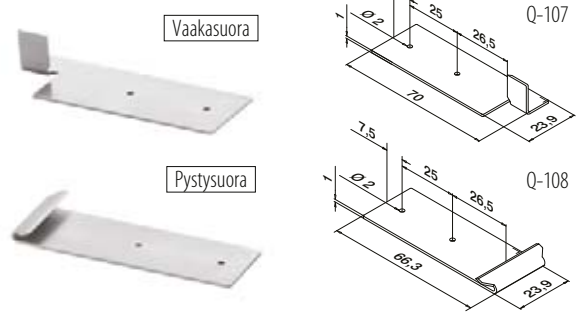

MOD 1022

| Lisävarusteet | | |
|---------------|-------------|---|
| | Q |  |
| 201022 | Q-107/Q-108 | 1 |

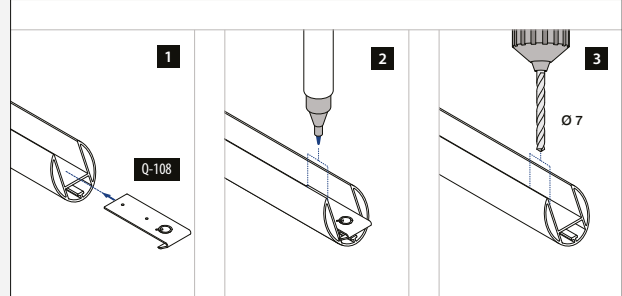
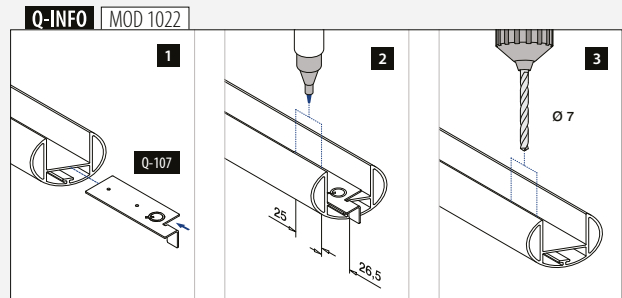
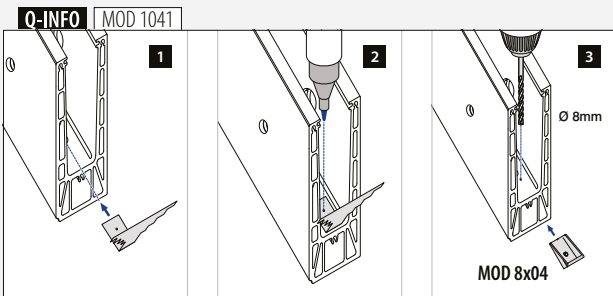
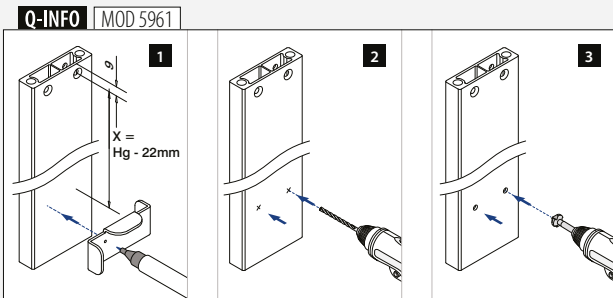

Q-82

Q-20

Poraussapluuna



MOD 1023

Lisävarusteet

| | Q | Ø: lle | |
|--------|------|-------------|---|
| 201023 | Q-82 | 42,0 + 48,0 | 1 |

MOD 1024

Lisävarusteet

| | Q | Ø: lle | |
|------------|------|--------|---|
| 201024-042 | Q-20 | 42,0 | 1 |



Puuliima

PVAC liima puuosien kiinnittämiseen

MOD 1335

Lisävarusteet

| | Q | e | |
|--------|------|--------|---|
| 201335 | Q-73 | 250 ml | 1 |

Liitintappi

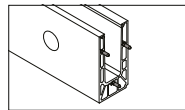
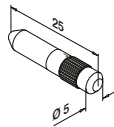

MOD 3005

316

Raaka

OUTDOOR

| | | |
|--------|--|---|
| 143005 | | 6 |
|--------|--|---|



Poranterä rajoittimella, puuhun

MOD 1026

Lisävarusteet

| | Q | D | |
|--------|------|----|---|
| 201026 | Q-80 | 15 | 1 |



Puutappi

MOD 0203

Puu

INDOOR

QS

| | | | |
|--------|--------|--|----|
| 200203 | QS-512 | | 50 |
|--------|--------|--|----|



MOD 0803 - DIN 7965

Sinkitty

INDOOR

QS

d

L

| | | | | | |
|------------|-------|-----|------|----|----|
| 250803-120 | QS-66 | M10 | Ø 17 | 20 | 50 |
|------------|-------|-----|------|----|----|

304

INDOOR

| | | | | | |
|------------|-------|----|--------|----|----|
| 230803-818 | QS-69 | M8 | Ø 14,5 | 18 | 50 |
|------------|-------|----|--------|----|----|



Nippuside



MOD 1050

Lisävarusteet

| | Q | L | |
|--------|------|-----|-----|
| 201050 | Q-50 | 300 | 100 |

Q-INFO | MOD 1024

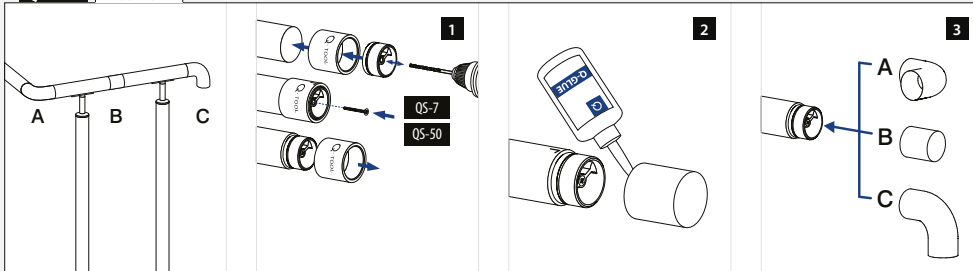

Q-INFO | MOD 1023 / 1024

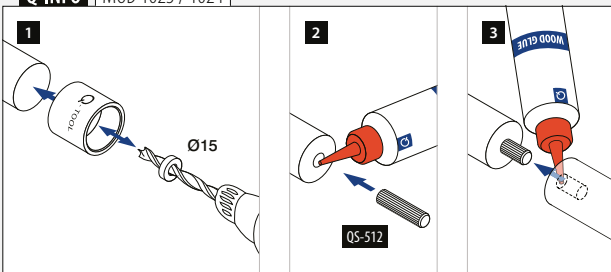

Q-INFO | MOD 0803

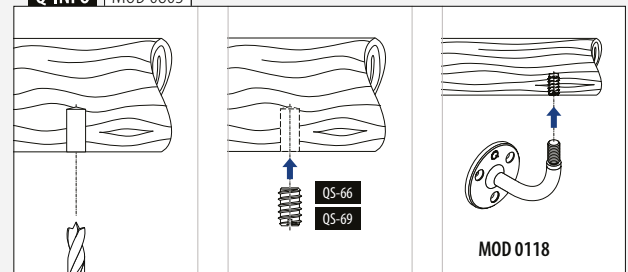

Asennustarvikkeet



Q-glue®
Ruostumattoman teräksen erikoisliima
menekki per liitos n. 1 ml

MOD 1331

| Lisävarusteet | | | |
|---------------|------|-------|---|
| | Q | e |  |
| 201331 | Q-21 | 50 ml | 1 |

Liimaliitokset per pullo (50 ml)

| Ø 16 mm | Ø 42,4 mm | Ø 48,3 mm | Ø 60,3 mm |
|---------|-----------|-----------|-----------|
| 150 | 60 | 50 | 40 |



Liimautuva akryyliteippi

MOD 1360

| Lisävarusteet | | | | |
|---------------|------|---|---------------------------------|---|
| | Q | W | L |  |
| 201360 | Q-53 | 9 | 33 m (riittää 11 m peitelistaa) | 1 |



Läpinäkyvä akryyliteippi

MOD 1362

| Lisävarusteet | | | | |
|---------------|-------|----|------|---|
| | Q | W | L |  |
| 201362-012 | Q-122 | 12 | 33 m | 1 |

NEW



Q-spray, kirkas
Komponenttien sujuvaan kokoonpanoon

MOD 0620

| Lisävarusteet | | | |
|---------------|------|---------|---|
| | Q | e |  |
| 200620 | Q-65 | 1000 ml | 1 |



Q-seal
Lasilikoni, väri musta,
mukana ruiskutussuutin

MOD 1340

| Lisävarusteet | | | |
|---------------|------|----------------------|---|
| | Q | e |  |
| 201340 | Q-24 | 310 ml = ca. 11,40 m | 1 |



Kaksipuolinen liimanauha

MOD 1361

| Lisävarusteet | | | | |
|---------------|-------|------|------|---|
| | Q | W | L |  |
| 201361-012 | Q-111 | 12,7 | 33 m | 1 |
| 201361-016 | Q-98 | 16 | 33 m | 1 |
| 201361-020 | Q-99 | 20 | 33 m | 1 |
| 201361-025 | Q-112 | 25,4 | 33 m | 1 |



Teipin kiinnitystyökalu

MOD 1040

| Lisävarusteet | |
|---------------|---|
| 201040 |  1 |

NEW

Q-INFO | MOD 1360 / 1361 / 1362

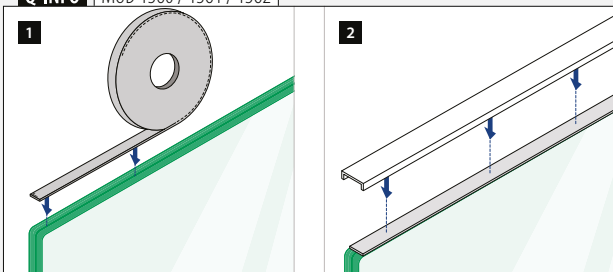

Q-INFO | MOD 0620

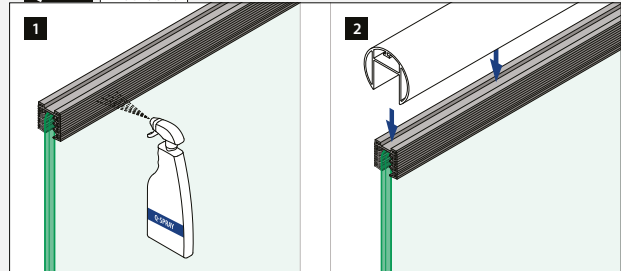

Q-INFO | MOD 1040

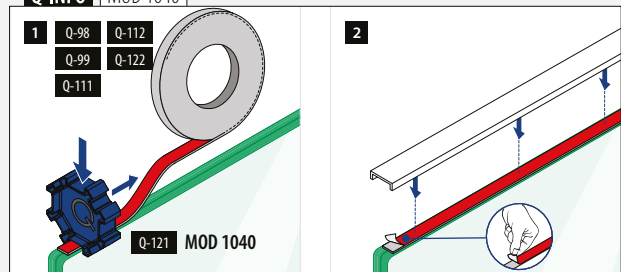

Asennustarvikkeet

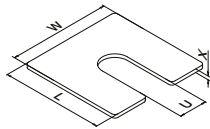

Asennuslevy,
lattia-asennus

MOD 8216 - Easy Glass® Smart

| | Alumiini | | Raaka | | |
|------------|----------|----|-------|---|-----|
| | W | L | U | X | |
| 168216-001 | 58 | 58 | 16 | 1 | 100 |
| 168216-002 | 58 | 58 | 16 | 2 | 100 |
| 168216-003 | 58 | 58 | 16 | 3 | 100 |

MOD 8416 - Easy Glass® Prime

| | Alumiini | | Raaka | | |
|------------|----------|----|-------|---|-----|
| | W | L | U | X | |
| 168416-001 | 69 | 69 | 24 | 1 | 100 |
| 168416-002 | 69 | 69 | 24 | 2 | 100 |
| 168416-003 | 69 | 69 | 24 | 3 | 100 |

MOD 8516 - Easy Glass® Max

| | Alumiini | | Raaka | | |
|------------|----------|----|-------|---|-----|
| | W | L | U | X | |
| 168516-001 | 78 | 78 | 24 | 1 | 100 |
| 168516-002 | 78 | 78 | 24 | 2 | 100 |
| 168516-003 | 78 | 78 | 24 | 3 | 100 |

MOD 8616 - Easy Glass® Strong

| | Alumiini | | Raaka | | |
|----------------|----------|----|-------|---|-----|
| | W | L | U | X | |
| NEW 168616-001 | 93 | 93 | 24 | 1 | 100 |
| NEW 168616-002 | 93 | 93 | 24 | 2 | 100 |
| NEW 168616-003 | 93 | 93 | 24 | 3 | 100 |

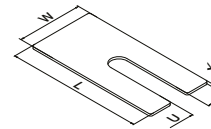

Asennuslevy,
sivuasennus

MOD 8236 - Easy Glass® Smart

| | Alumiini | | Raaka | | |
|------------|----------|-----|-------|---|-----|
| | W | L | U | X | |
| 168236-001 | 58 | 120 | 16 | 1 | 100 |
| 168236-002 | 58 | 120 | 16 | 2 | 100 |
| 168236-003 | 58 | 120 | 16 | 3 | 100 |

MOD 8336 - Easy Glass® Smart+

| | Alumiini | | Raaka | | |
|----------------|----------|-----|-------|---|-----|
| | W | L | U | X | |
| NEW 168336-001 | 58 | 120 | 16 | 1 | 100 |
| NEW 168336-002 | 58 | 120 | 16 | 2 | 100 |
| NEW 168336-003 | 58 | 120 | 16 | 3 | 100 |

MOD 8436 - Easy Glass® Prime

| | Alumiini | | Raaka | | |
|------------|----------|-----|-------|---|-----|
| | W | L | U | X | |
| 168436-001 | 58 | 135 | 16 | 1 | 100 |
| 168436-002 | 58 | 135 | 16 | 2 | 100 |
| 168436-003 | 58 | 135 | 16 | 3 | 100 |

MOD 8636 - Easy Glass® Strong

| | Alumiini | | Raaka | | |
|----------------|----------|-----|-------|---|-----|
| | W | L | U | X | |
| NEW 168636-001 | 58 | 144 | 16 | 1 | 100 |
| NEW 168636-002 | 58 | 144 | 16 | 2 | 100 |
| NEW 168636-003 | 58 | 144 | 16 | 3 | 100 |



Asennuslevyt Easy Glass®

MOD 1006

| | Lisävarusteet | | |
|--------|---------------|------------------|-----|
| | Q | Paksuus | |
| 201006 | Q-62 | 1, 2, 3, 4, 5 mm | 520 |

MOD 6636 - Easy Glass® Up

| | Alumiini | | Raaka | | |
|------------|----------|----|-------|---|-----|
| | W | L | U | X | |
| 166636-001 | 58 | 89 | 16 | 1 | 100 |
| 166636-002 | 58 | 89 | 16 | 2 | 100 |
| 166636-003 | 58 | 89 | 16 | 3 | 100 |

Säätökiila, Easy Alu-järjestelmälle

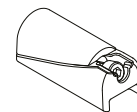

MOD 9027

| | Alumiini | | Raaka | |
|--------|----------|---|-------|--|
| | Q | | | |
| 169027 | Q-4 | 1 | | |



Q-INFO MOD 1006

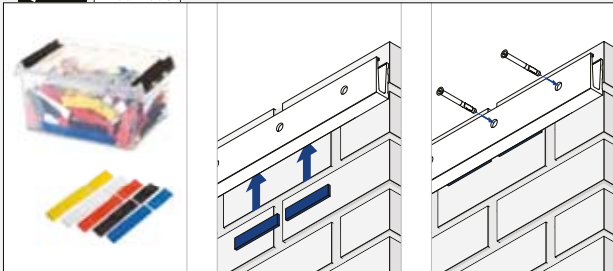

Q-INFO MOD 8x16

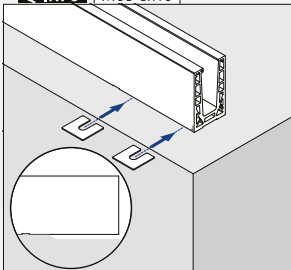

Q-INFO MOD 8x36 / 6636

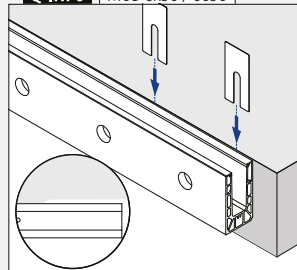

Q-INFO MOD 9027

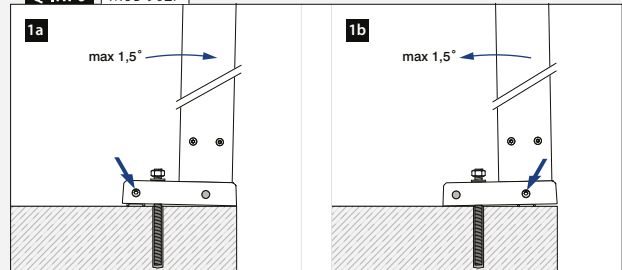



Q-cleaner

Ruostumattoman teräksen puhdistussuihke, väkevöite, ei sisällä ponneainetta

MOD 0601

Lisävarusteet

| | Q | e | |
|--------|------|--------|---|
| 200601 | Q-23 | 300 ml | 1 |



Q-ultra-clean

Kemiallinen puhdistusaine ruostumattomalle teräkselle, poistaa voimakkaan lian ja ruostetäplät.

MOD 0610

Lisävarusteet

| | Q | e | |
|--------|------|--------|---|
| 200610 | Q-22 | 500 ml | 1 |



Q-protector

Suojaa alumiiniosat ja ruostumattomasta teräksestä valmistetut osat heti asennuksen jälkeen.

MOD 0602

Lisävarusteet

| | Q | e | |
|--------|------|--------|---|
| 200602 | Q-63 | 500 ml | 1 |



Scotch®-Brite

Kiillotussieni joka poistaa pieniä vikoja harjaamalla, tai käyttämällä Q-ultra cleanin kanssa kuten mainittu

MOD 0640

Lisävarusteet

| | Q | |
|--------|------|----|
| 200640 | Q-25 | 10 |



Q-glass tex

Lasipyyhkeet, 100% viskoosia, 33x37cm

MOD 0660

Lisävarusteet

| | Q | |
|--------|------|----|
| 200660 | Q-27 | 20 |



Maalikylynä naarmujen korjaukseen

MOD 0802

Lisävarusteet

| | Väri | e | |
|-----------|-----------------------------|-------|---|
| 200802-31 | Musta, RAL 9005 | 12 ml | 1 |
| 200802-33 | Antrasiitinharmaa, RAL 7016 | 12 ml | 1 |
| 200802-34 | Teleharmaa 4, RAL 7047 | 12 ml | 1 |

Q-INFO | MOD 0640 / 0610



Q-25



MOD 0610
Q-22
Q-ultra-clean

Q-INFO



Puhdistus- ja kunnossapito

23

Työvälineet



kuusioruuvivainsarja, -osainen

MOD 1010

Lisävarusteet

| SELL OUT | Q (□) | | | | | | | ☐ |
|-------------|-------|-------|-----|-----|-----|-----|-----|---|
| 201010 | Q-2 | Q-2,5 | Q-3 | Q-4 | Q-5 | Q-6 | Q-8 | 1 |



Kuusioruuvivain

MOD 1008

Lisävarusteet

| SELL OUT | Q (□) | | ☐ |
|-------------|-------|--|---|
| 201008-10 | Q-10 | | 1 |



Niittimutteripihdit

MOD 1031

Lisävarusteet

| SELL OUT | Q | ∅ | ☐ |
|-------------|------|-------------|---|
| 201031 | Q-29 | M6, M8, M10 | 1 |



Muovivasara

MOD 1030

Lisävarusteet

| Q | ☐ | |
|--------|------|---|
| 201030 | Q-45 | 1 |



Vesivaaka putkelle, pyöreä ja neliskulmainen

MOD 1034

Lisävarusteet

| Q | ☐ | |
|--------|------|---|
| 201034 | Q-46 | 1 |



Haka-avain

MOD 1013

Lisävarusteet

| | Q | ∅ | ☐ |
|------------|------|---------|---|
| 201013-025 | Q-30 | 25 - 28 | 1 |
| 201013-030 | Q-31 | 30 - 32 | 1 |
| 201013-050 | Q-32 | 45 - 50 | 1 |
| 201013-060 | Q-33 | 58 - 62 | 1 |
| 201013-070 | Q-51 | 68 - 75 | 1 |



Tappivain, ∅ 3 mm rei'ille, tappi 2,9 mm, väli 15 mm

MOD 1032

Lisävarusteet

| Q | ☐ | |
|--------|------|---|
| 201032 | Q-78 | 1 |



Lukkorengaspihdit, ∅ 2 mm rei'ille, kärki 4,0 mm, väli 28 mm

MOD 1033

Lisävarusteet

| Q | ☐ | |
|--------|-------|---|
| 201033 | Q-110 | 1 |



Vesivaaka putkelle, ∅ 40, ∅ 42,4, ∅ 48,3 mm

MOD 1035

Lisävarusteet

| Q | ☐ | |
|--------|------|---|
| 201035 | Q-72 | 1 |

SELL
OUT Vain niin kauan kuin varastoa riittää.

Q-INFO MOD 1034



Q-INFO MOD 1035



Q-INFO MOD 1035



Työvälineet



Q-disc® ja sisävahviketyökalu

MOD 1000

| Lisävarusteet | | |
|---------------|------|---|
| | Q | |
| 201000 | Q-84 | 1 |



Q-glass imukuppinnostimet, 2 kuppia, kantokyky / nostosuunta: 60 kg / paralleelii

MOD 1060

| Lisävarusteet | | |
|---------------|------|---|
| | Q | |
| 201060 | Q-28 | 1 |



Levyn/lasin nostoväline
Lasin leveys 0 - 80 mm.
Maksimipaino per nostin 100kg

MOD 1061

| Lisävarusteet | | |
|---------------|------|---|
| | Q | |
| 201061 | Q-55 | 2 |



Easy Glass® Multitool

MOD 1001

| Lisävarusteet | | |
|---------------|------|---|
| | Q | |
| 201001 | Q-71 | 1 |



Lasin asennustuki

MOD 1062

| Lisävarusteet | | |
|---------------|------|---|
| | Q | |
| 201062 | Q-56 | 2 |

Q-INFO MOD 1000

- Varmista ja tarkista kohdistus
- Käännä
- Säädä
- Varmista
- Tarkista ohjekirjasta momenttiavaimen säätö
- Q-spray 200620

Q-INFO MOD 1001

Q-INFO MOD 1061

-
-
-

Q-INFO MOD 1062

Työvälineet



Fast Fix irrotustyökalu

MOD 7802

| 316 | Satiini | | |
|------------|-----------|--|---|
| OUTDOOR | Vaijeri Ø | | |
| 207802-003 | 3,2 | | 1 |
| 207802-004 | 4,0 | | 1 |



Vaijerisakset

MOD 7800

| Lisävarusteet | Q | Vaijeri Ø | |
|---------------|------|-----------|---|
| 207800 | Q-39 | 1,5 - 4,0 | 1 |

Työn tehostamiseksi ja optimaalisen tuloksen saavuttamiseksi tulisi ruostumaton teräs katkaista asianmukaisella sahalla. Tämän varmistamiseksi terässahoilla on erittäin voimakas, mutta hitaasti pyörivä moottori. Minimialaisen painonsa ansiosta tämä saha on korvaamaton työkalu jokaiselle ammattilaiselle.

201070-23
Q-34

Terässaha

Moottori 0,8kW - 230V, 60 kierr./min, automaattijäähdytys, 17 kg, mitat 490x425x600 (L x P x K), sahanterä ei mukana, suora katkaisu

201071
Q-35Jalusta
terässahalle201072
Q-36

Sahanterä terässahalle

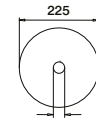
HSS, 225 x 2,2 x 32,
168 Z201074
Q-38

Pystysuoraan säädettävä materiaalituki putkille, joissa on 26–168 mm:n halkaisija.

201073
Q-44

Putken ulko- ja sisäpuolen purseenpoistaja putkille, joissa on 10–54 mm:n halkaisija.

MOD 1070 / 1071 / 1072 / 1073 / 1074

Lisävarusteet

| | Q | | |
|-------------|--------|------|---|
| 201070-23 | Q-34 | 1 | |
| SELL OUT | 201071 | Q-35 | 1 |
| | 201072 | Q-36 | 1 |
| | 201073 | Q-44 | 1 |
| SELL OUT | 201074 | Q-38 | 1 |



ETSITKÖ Q-RAILINGIN MAINOSTUOTTEITA?

Kysy eri esittelyvaihtoehdoista,
markkinointiseteistä ym.















































Q-railing

SYMBOLINDEKSI

| | | | | |
|-----------------|-----------------------|------------------|--------------|-------------------|
| 304 | 304 ruostumaton teräs | Turvalasi | Monoliitti | Lasi |
| 316 | 316 ruostumaton teräs | Turvalasi | Laminoidulle | |
| Alumiini | Alumiini | Pyökki | Tammi | Puu |
| Muovi | Muovi | Kambala | Puu | |
| Teräs | Teräs | Satiini | Kiillotettu | Materiaalin pinta |
| Sinkki | Sinkki | INDOOR | | Sisäkäyttöön |
| Sinkitty | Sinkitty | OUTDOOR | | Ulkokäyttöön |
| Messinki | Messinki | | | |

| | | | |
|---|------------------------------|--|--|
|  /  /  /  | Putken/urajohteen muoto/koko |  | Poranterän koko |
|  | Muut tuotetiedot |  QS-36  467 /  QS-36 | Suosittelava Q-ankkuri, katso sivu 467 |
| T | Lasinpaksuus |  QS-53  472 /  QS-53 | Suosittelava Q-ruuvi, katso sivu 472 |
|  | Pakkausyksikkö | Q-22 | Suosittelava Q-työkalu |

| | | | |
|---|---|---|-------------|
|  | Uusi tuote |  | CE-merkintä |
|  | Poistuva tuote (vain niin kauan kuin varastoa riittää) |  | Extra vahva |
|  | Esiensennus saatavilla | | |

| | | | |
|---|---|---|--|
|   | Kuljetuksen suorittaa kuljetusliike |  | AVIS Technique sertifikaatti |
|  | Ruuvattavat tuotteet (kuusioruuvivain) |  | CSTBin testaama |
|  | Momenttiavain |   | SIA 358:2010 / SIA 261:2014 |
|  | Ruuvattavat tuotteet (ruuvivain) |   | Testattu Alankomaiden normien mukaan EN 1991 / EN 1990 |
|  | Haka-avain |  | Testattu Alankomaiden normien mukaan NEN 2608 (Eurocodes 1990-1999:2011) |
|  | Ruuvimeisseli |  | LGA Typengeprüft (Tyypitetauksen suorittanut LGA (Landesgewerbeanstalt Bayern, Saksa)) |
|  | Torx ruuvimeisseli |  | Staatinn laskelma DIN 18008 in mukaan |
|  | Lyötävä tuote (Easy Hit®) |  | CTE testi |
|  | Liimattava tuote |  | Applusin testaama |
|  | Käytä veistä leikkaamiseen |  | Testattu normien mukaan NTC UNI 11678-2017 |
|  | Käytä sahaa |  | Testattu normien mukaan DIN 18008 |
|  | Hitsattavat tuotteet |  | Testattu WTCB.be & CSTC.be |
|  | AW-kiinnitys |  | Testattu normien mukaan NBN B03-004 |
|  * | 90° een kulma ei mahdollinen |  | Testattu normien mukaan Miami Dade County |
|  | Etäisyys seinään 85 mm |  | International ICC Evaluation Servicein testaama |
|  | AbP - Allgemeines bauaufsichtliches Prüfzeugnis (Tekninen sertifikaatti, Saksa) |  | IK-luokat (iskunkestävyys luokitus) |
|  | ETB (Putoamiselta suojaavia komponentteja koskeva tekninen määräys) |  | Värintoistoindeksi |
|  | AbZ - Allgemeine bauaufsichtliche Zulassung (Tekninen hyväksyntä, Saksa) |  | Dali Lighting Control |
|  | DIN EN 12600 (Eurooppalainen standardi - koemenetelmä tasolasin iskutestiä ja luokitusta varten) |  | Minimi taivutussäde |
|  | BS6180 (Brittiläinen standardi 6180 2011 koskien kaiteita rakennuksissa ja rakennuksien ympärillä Ohjekokoelma) |  | Valtuutetun sähköasentajan asennettava |
|  | Verrotec sertifikaatti | | |

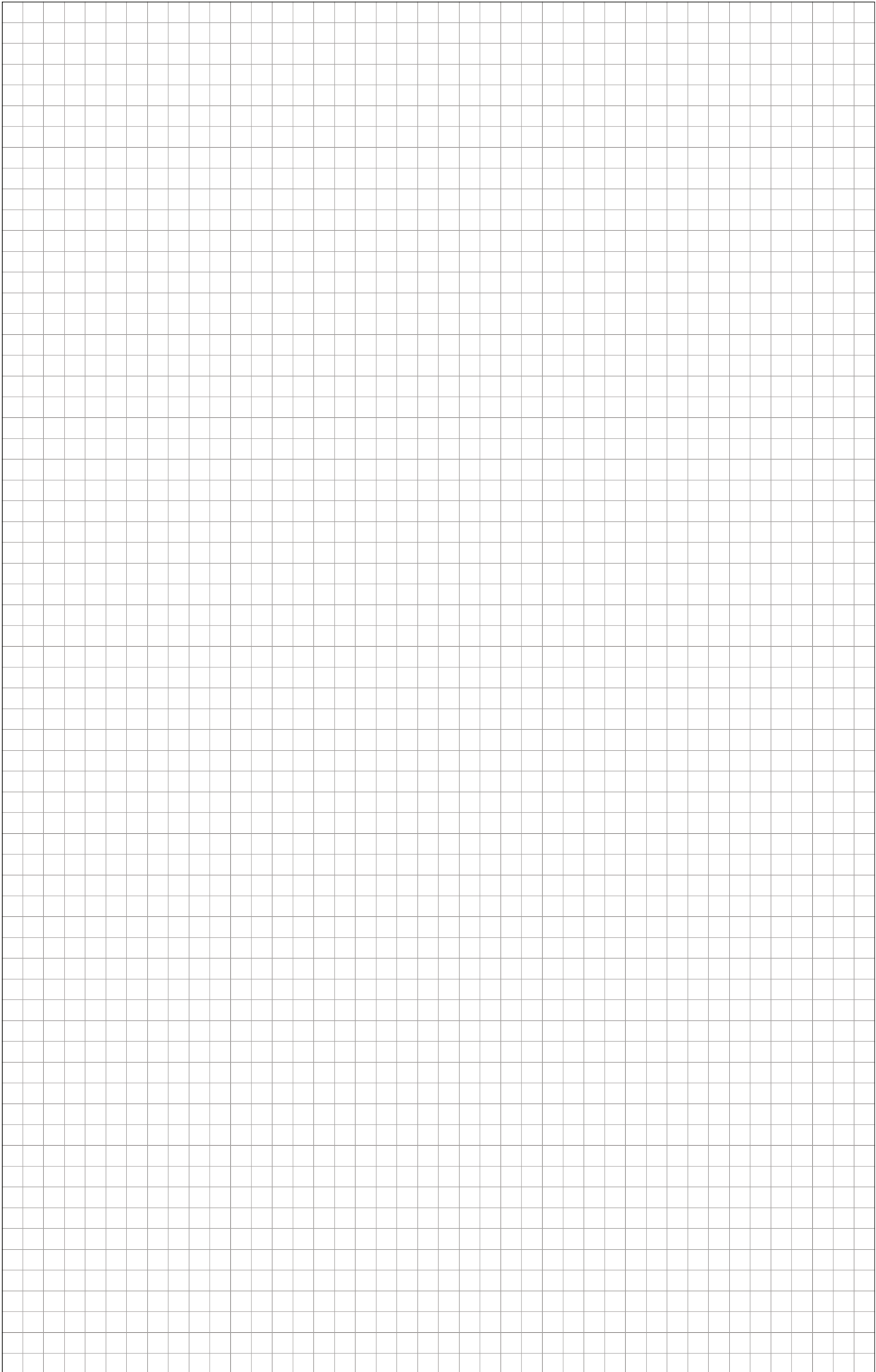

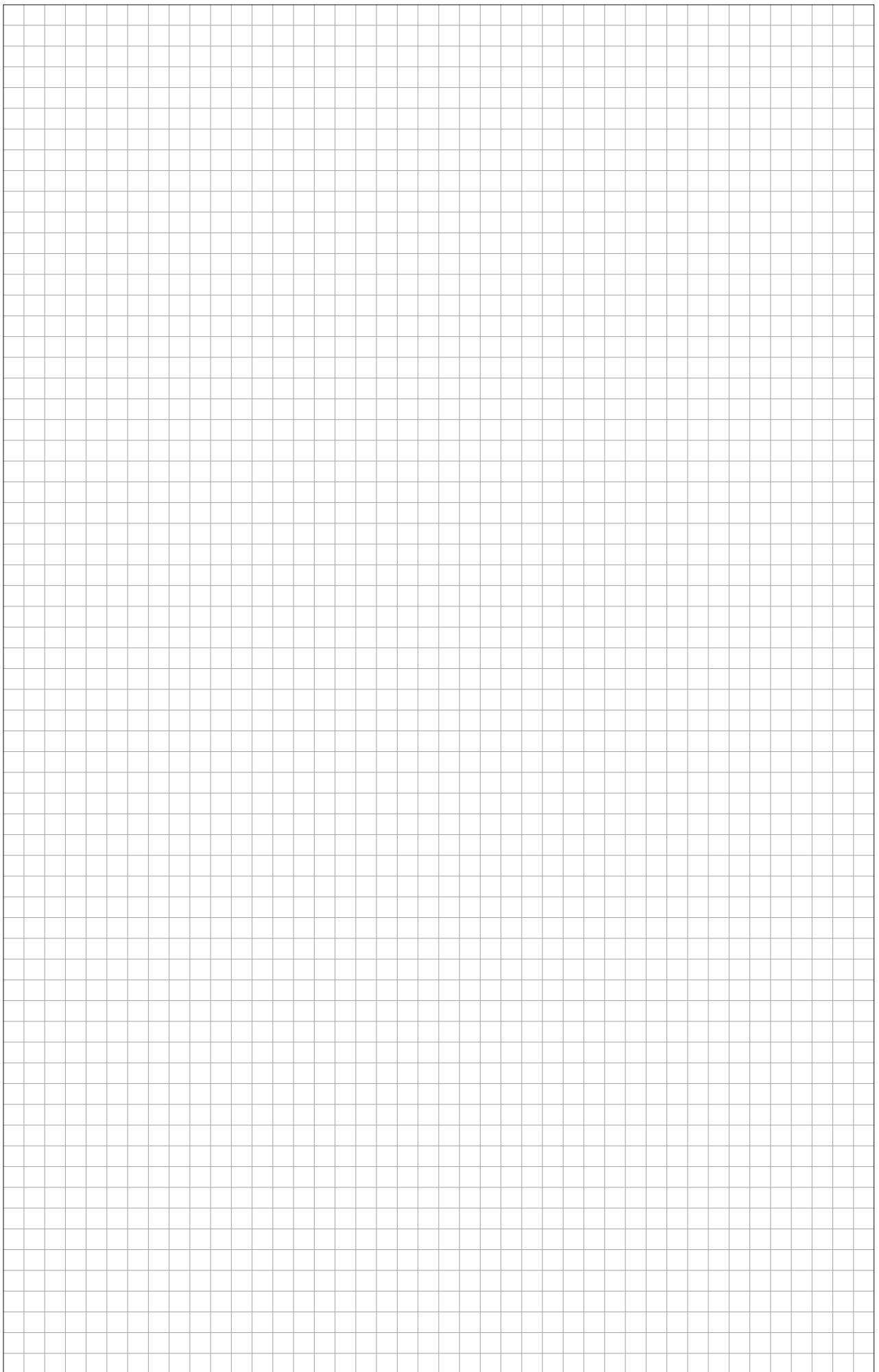



© 2025 Q-railing
Emmerich am Rhein, Germany

Copyright

Tämän luettelon kokoonpano, luettelon ulkoasu, teksti, tekstin kappaleet, taulukot, kuvat, tuotenimet, tavaramerkit, logot, piirustukset ja muu sisältö jäävät Q-railing Europe GmbH & Co. KG, Saksan omaisuudeksi tai niitä voidaan käyttää omistajan suostumuksella. Ne ovat maailmanlaajuisen tekijänoikeuslain alaiset. Mikäli toisin ei ilmoitettu, kaikki tässä luettelossa käytetyt tuotenimet ja tavaramerkit kuten myös tavaramerkkilait, käyttömallisuoja ja käyttömallit ovat Q-railing Europe GmbH & Co. KG, Saksan tai partneriemme omaisuutta. Saksassa ja monissa muissa maissa rikos- ja siviilioikeudellinen syyte tekijänoikeuslain, tavaramerkkilain ja muiden suoja oikeuksien rikkomuksia vastaan on mahdollista. Jos käytät, kopioit, monistat, muutat, käännät tai välität edelleen kolmannelle osapuolelle luettelon sisältöä, tarvitset erillisen etukäteen antamamme kirjallisen suostumuksen. Kysy siis ensiksi meiltä. Muussa tapauksessa pidätämme itsellemme oikeuden ryhtyä oikeustoimiin sinua vastaan.



OTA HUOMIOON

Pidätämme oikeuden valmistusteknisiin- ja mittapoikkeamiin. Varsinaiset tuotteet saattavat poiketa hieman valokuvista. Q-railing ei vastaa painovirheistä. Q-railingin vastuuvollisuus on poissuljettu, oikeusperusteista riippumatta, paitsi jos kyseessä on lainmukainen pakollinen vastuuvollisuus. Korvaussumma rajoittuu tällöin tilauksen tuotteen arvoon - kaikenlainen muu hyvitys on poissuljettu. Huomioi, että lakisääteiset rajoitukset saattavat vaihdella maittäin. Q-railing ei ota vastuuta eri valmisteita koskevista vaatimuksista ja säännöksistä.

Voimassa ovat meidän yleiset kauppaehtomme.

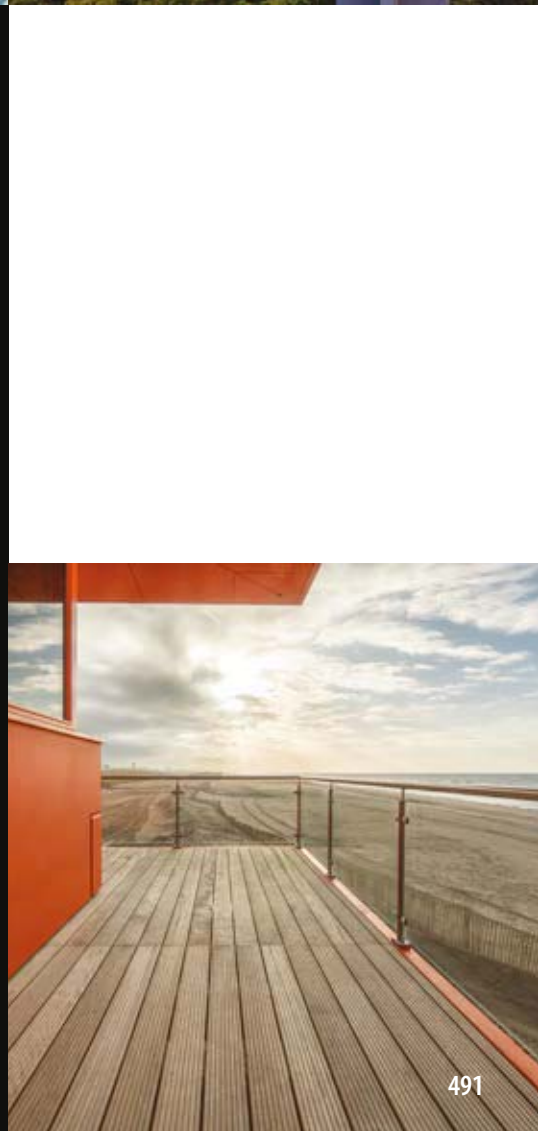



THE PREMIUM BRAND IN RAILING SYSTEMS

Q-railing Scandinavia
Smedeland 26 A
2600 Glostrup
Tanska

T. +45 44 44 37 70
sales.fi@q-railing.com

Q-RAILING CATALOGUE 2023, FIN • LANGUAGE FIN • NO CURRENCY